



事業者用

# 北区在宅療養 あんしんハンドブック



この冊子は、令和4年度に実施した「北区医療社会資源調査」の調査結果をもとに、在宅療養対応に関する情報を中心とした、区内の医療機関等の情報をまとめたものです。日頃、在宅療養に関する区民の方の相談に乗っていただいている医療・介護関係者（専門職）向けに作成しました。

北区在宅療養あんしんハンドブック 事業者用（令和5年3月発行）

企画：北区在宅療養推進会議 在宅療養資源検討部会  
発行：東京都北区健康部地域医療連携推進担当課  
東京都北区王子本町一丁目15番22号

令和5年3月発行  
刊行物登録番号4-4-123

令和5年3月



北区の総人口は、ここ数年増加が続いており、令和5年1月時点で353,732人となっています。

一方、65歳以上の人口は減少傾向にあり、高齢化率も緩やかに低下するなか、75歳以上の後期高齢者人口は増加傾向にあります。

後期高齢者のうち85歳以上の人口の増加や、医療の高度化・専門化、社会環境の変化等に伴い、在宅療養を含む医療需要の増加が見込まれ、地域で必要とされる保健医療や在宅療養を支える体制整備が求められています。

この「事業者用北区在宅療養あんしんハンドブック」は、地域包括ケア推進計画の取り組みの一環として、「北区在宅療養推進会議 在宅療養資源検討部会」の意見を踏まえて改訂したもので（今回は令和元年度に作成）、「令和4年度北区医療社会資源調査」の調査結果をもとに、主に専門職の皆様が在宅療養支援に必要とされる情報を詳細にまとめました。

また、障がい児・者や医療的ケア児の対応など、高齢者以外の在宅療養についての視点も盛り込んでいます。

この「事業者用北区在宅療養あんしんハンドブック」が、在宅療養を希望する方々のために日々ご尽力されている皆様の一助となれば幸いです。

最後に本書を作成するにあたり、医療社会資源調査に多大なるご協力をいただきました北区医師会、北歯科医師会、滝野川歯科医師会、北区薬剤師会、北区訪問看護ステーション連絡協議会、北区リハビリネットワーク並びに調査依頼先の皆様に感謝申し上げますとともに、企画編集にご尽力いただきました在宅療養資源検討部会委員の皆様にも深く感謝申し上げます。

令和5年3月 東京都北区

診療所	2～39
病院	40～47
歯科診療所	48～71
薬局	72～101
訪問看護ステーション	102～107
訪問リハビリテーション	108～110
栄養ケア・ステーション	110
在宅療養 望みをかなえるお役立ち情報	111～118
医療機関等一覧	119～147

### 注意事項

- 本誌のP4～110の情報は、令和4年度に実施した「北区医療社会資源調査」の調査結果をもとに、本誌への（詳細情報の）掲載に同意を得られた機関のみを掲載しています。
- 内容は変更されている場合がありますので、詳細については、あらかじめ各機関へお問い合わせの上ご利用ください。

※巻末（P119～145）の「医療機関等一覧」は、保健所届出情報等をもとに作成しているため、北区医療社会資源調査において、本誌への掲載同意を得られなかった機関や未回答の医療機関も含まれています。

# 診療所

## 施設情報の見方

※医療社会資源調査において、未回答の項目については空欄で表示しています

受付時間についての補足説明などが記載されています

●=駐車場があります

※医療社会資源調査において、台数の回答があった場合は、台数を表示しています

●=訪問診療を行っています

●=往診を行っています

新規申請可=難病指定の新規申請が可能です  
更新のみ可=難病指定の更新のみ可能です

在宅医療の訪問範囲は以下の通りです

地区名	地域名
浮間	浮間1~5丁目
赤羽西	赤羽北1~3丁目、桐ヶ丘1~2丁目、赤羽台1~4丁目、赤羽西1~6丁目、西が丘1~3丁目、上十条5丁目、十条仲原3~4丁目、中十条4丁目
赤羽東	赤羽1~3丁目、岩淵町、志茂1~5丁目、赤羽南1~2丁目、神谷2~3丁目、東十条5~6丁目
王子西	上十条1~4丁目、十条仲原1~2丁目、中十条1~3丁目、岸町1~2丁目、十条台1~2丁目、王子本町1~3丁目、滝野川4丁目
王子東	東十条1~4丁目、神谷1丁目、王子1~6丁目、豊島1~8丁目、堀船1~4丁目
滝野川西	滝野川1~3丁目、滝野川5~7丁目、西ヶ原1~4丁目、上中里1丁目、中里1~3丁目、田端1~6丁目
滝野川東	栄町、上中里2~3丁目、昭和町1~3丁目、東田端1~2丁目、田端新町1~3丁目

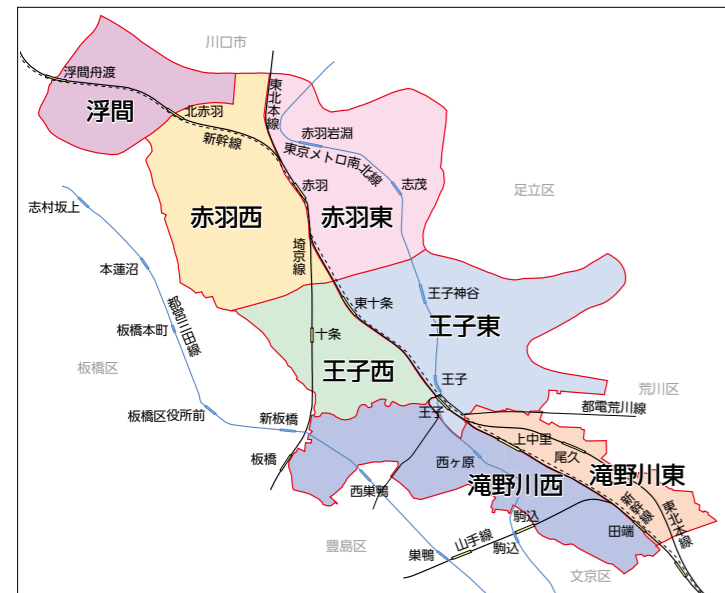

地図上の位置

診療科目 → 詳細はP47

**1** A5 内、消内、皮

☎ 03-0000-0000 FAX 03-0000-0000

**北区医院** 在支診 有床

〒114-0001 東十条0-0-0

受付時間	月	火	水	木	金	土	日	祝日
9:00~12:00	●	●	●	-	●	△	-	-
16:00~18:00	●	●	●	-	●	-	-	-

△土 8:00~13:00 第5土休診

専用駐車場	近隣コインパーキング	車いす移動
●	●	●

在宅医療	訪問診療	訪問診療対応
●	●	●

訪問診療 王子西地区、王子東地区、滝野川西地区、滝野川東地区

時間 月~金 9:00~17:00

専門職の在籍	難病指定	自立支援
●	●	●

専門看護分野 精神看護、公認心理士または臨床心理士

成年後見診断書の作成 身体障害者指定医

女性医師の在籍 ICT(MCS)登録 認知症サポート医の在籍

在宅での急変時の対応 在宅での看取りの対応 院内訪問看護

基本的な業務・サービス以外の、対応可能なものについて表示しています

**もの忘れ外来の実施**  
もの忘れ外来を実施しています

**認知症サポート医の在籍**  
認知症サポート医が在籍しています

**認知症鑑別診断**  
認知症鑑別診断に対応しています

**院内訪問看護**  
診療所、クリニックから訪問看護を行います

**栄養士による訪問栄養指導の実施**  
管理栄養士による訪問栄養指導を行います

**在宅での看取りの対応**  
在宅での看取りに対応します

**在宅での急変時の対応**  
在宅療養における急変時に対応します

**女性医師の在籍**  
女性の医師が在籍しています

**ICT(MCS)登録**  
MCS(メディカル・ケア・ステーション)の登録をしています

※MCS(メディカル・ケアステーション)とは、医療介護専用SNS。スマートフォンやパソコンをとおして情報の共有、連携を行うサービスです(平成29年度より北区医師会で導入しています)

**アウトリーチ(ケアマネからの依頼)**

**アウトリーチ(地域包括からの依頼)**

**アウトリーチ(その他)**

新規患者の臨時往診に対応します

[有床診療所]の場合に表示します

[在宅療養支援診療所の届出]がある場合に表示します

●=車いすでの出入り・移動が可能です

●=訪問診療で対応が可能です

●=自立支援に対応しています

### 身体障害者指定医の有無

●=身体障害者福祉法第15条の規定に基づく指定医師名簿に登録のある医師が在籍しています(在籍している場合に)右記の障害区分名を記載しています

※医療社会資源調査における回答内容を表示しています。指定の最新情報ではない場合もありますので、情報の取り扱いにはご注意ください

15条指定医	障害区分
●	視覚障害
●	聴覚障害
●	平衡機能障害
●	音声・言語機能障害
●	そしゃく機能障害
●	肢体不自由
●	心臓機能障害
●	じん臓機能障害
●	呼吸器機能障害
●	ぼうこう又は直腸機能障害
●	小腸機能障害
●	ヒト免疫不全ウイルスによる免疫機能障害
●	肝臓機能障害

### 専門職の在籍

在籍している専門職種を記載しています(管理栄養士、理学療法士、作業療法士、言語聴覚士、公認心理師又は臨床心理士、専門看護師・認定看護師※、特定行為認定看護師)

※専門看護師および認定看護師は日本看護協会認定の専門分野を記載しています

専門看護師(13分野)
がん看護
精神看護
地域看護
老人看護
小児看護
母性看護
慢性疾患看護
急性・重症患者看護
感染症看護
家族支援
在宅看護
遺伝看護
災害看護

認定看護師(21分野)
救急看護
皮膚・排泄ケア
集中ケア
緩和ケア
がん化学療法看護
がん性疼痛看護
訪問看護
感染管理
糖尿病看護
不妊症看護
新生児集中ケア
透析看護
手術看護
乳がん看護
摂食・嚥下障害看護
小児救急看護
認知症看護
脳卒中リハビリテーション看護
がん放射線療法看護
慢性呼吸器疾患看護
慢性心不全看護

<b>1</b> F5	内、精	<b>☎ 03-6903-2075</b> FAX 03-6903-2076
----------------	-----	---

医療法人社団ききょう会 **東十条クリニック** 在支診

〒114-0001 東十条2-14-11 マンションフルーランス1階								
<b>受付時間</b>	月	火	水	木	金	土	日	祝日
9:00～18:00	●	●	●	●	●	●	●	●

在宅医療のため当直があり、月～金が勤務日ですが、これ以外の時間帯・曜日は申し送ります。

<b>専用駐車場</b>	－	<b>近隣コインパーク</b>	－	<b>車いす移動</b>	－	
<b>在宅医療</b>	訪問診療	●	往診	－	訪問診療対応	がんの緩和ケア ●
	対応可能範囲	北区全エリア			訪問診療対応	認知症 ●
	時間	応相談。月～金(平日) 9:00～18:00以外は当直医での臨時対応			訪問診療対応	神経難病 ●

<b>身体障害者指定医</b>	●	<b>成年後見診断書の作成</b>	－
肢体不自由、心臓機能障害、じん臓機能障害、呼吸器機能障害、ぼうこう又は直腸機能障害			
<b>難病指定</b>	新規申請可	<b>自立支援</b>	●

在宅での看取りの対応 在宅での急変時の対応 ICT(MCS)登録

アウトリーチ

<b>3</b> G5	内、人透内、整、皮	<b>☎ 03-3913-5271</b> FAX 03-3912-5676
----------------	-----------	---

**生協北診療所** 在支診

〒114-0001 東十条2-8-5								
<b>受付時間</b>	月	火	水	木	金	土	日	祝日
8:30～11:30	●	●	●	●	●	●	－	－
13:00～16:15	●	●	●	－	－	－	－	－

診療時間:午前9:00～受付終了された方、午後13:30～受付終了された方

<b>専用駐車場</b>	4台	<b>近隣コインパーク</b>	●	<b>車いす移動</b>	●	
<b>在宅医療</b>	訪問診療	●	往診	－	訪問診療対応	がんの緩和ケア ●
	対応可能範囲	赤羽西地区、赤羽東地区、王子西地区、王子東地区※			訪問診療対応	認知症 ●
	時間	13:30～16:30(月火水金)			訪問診療対応	神経難病 ●

<b>専門職の在籍</b>		<b>成年後見診断書の作成</b>	●
		<b>身体障害者指定医</b>	－
<b>難病指定</b>	更新のみ可	<b>自立支援</b>	－

認知症鑑別診断 在宅での看取りの対応 在宅での急変時の対応

<b>5</b> F5	耳、気	<b>☎ 03-3914-6005</b> FAX 03-3927-0358
----------------	-----	---

医療法人社団 **石山耳鼻咽喉科医院**

〒114-0001 東十条3-10-15 1階3-106								
<b>受付時間</b>	月	火	水	木	金	土	日	祝日
9:30～11:00	●	●	●	－	●	△	－	－
15:00～18:30	●	●	●	－	●	－	－	－

△9:30～12:00(土)

<b>専用駐車場</b>	－	<b>近隣コインパーク</b>	●	<b>車いす移動</b>	●	
<b>在宅医療</b>	訪問診療	－	往診	－	訪問診療対応	がんの緩和ケア ●
	対応可能範囲				訪問診療対応	認知症 ●
	時間				訪問診療対応	神経難病 ●

<b>専門職の在籍</b>		<b>成年後見診断書の作成</b>	－
		<b>身体障害者指定医</b>	●
		聴覚障害、平衡機能障害、音声・言語機能障害	
<b>難病指定</b>		<b>自立支援</b>	－

※その他(赤羽西地区:西が丘1～3丁目、上十条5丁目、十条仲原3～4丁目、中十条4丁目 赤羽東地区:神谷2～3丁目、東十条5～6丁目 王子西地区:上十条1～4丁目、十条仲原1～2丁目、中十条1～3丁目、岸町1～2丁目、十条台1～2丁目、王子本町1～3丁目 王子東地区:東十条1～4丁目、神谷1丁目、王子1～6丁目)

<b>2</b> F5	内、消内	<b>☎ 03-3911-0665</b> FAX 03-3913-5078
----------------	------	---

医療法人社団 **共和堂医院**

〒114-0001 東十条2-5-1								
<b>受付時間</b>	月	火	水	木	金	土	日	祝日
9:00～12:00	●	●	●	－	●	●	－	－
16:00～18:00	●	●	●	－	●	－	－	－

<b>専用駐車場</b>	－	<b>近隣コインパーク</b>	●	<b>車いす移動</b>	●	
<b>在宅医療</b>	訪問診療	－	往診	●	訪問診療対応	がんの緩和ケア ●
	対応可能範囲				訪問診療対応	認知症 ●
	時間	応相談(在宅訪問は不可)			訪問診療対応	神経難病 ●

<b>専門職の在籍</b>		<b>成年後見診断書の作成</b>	－
		<b>身体障害者指定医</b>	－
<b>難病指定</b>		<b>自立支援</b>	－

認知症サポート医の在籍

<b>4</b> F5	内	<b>☎ 03-3914-6007</b> FAX 03-5390-0447
----------------	---	---

**石川内科医院**

〒114-0001 東十条3-10-15								
<b>受付時間</b>	月	火	水	木	金	土	日	祝日
9:30～12:00	●	●	●	－	●	●	－	－
15:00～18:00	●	●	●	－	●	－	－	－

<b>専用駐車場</b>	－	<b>近隣コインパーク</b>	●	<b>車いす移動</b>	－	
<b>在宅医療</b>	訪問診療	－	往診	－	訪問診療対応	がんの緩和ケア ●
	対応可能範囲	応相談			訪問診療対応	認知症 ●
	時間				訪問診療対応	神経難病 ●

<b>専門職の在籍</b>		<b>成年後見診断書の作成</b>	－
		<b>身体障害者指定医</b>	－
<b>難病指定</b>		<b>自立支援</b>	－

<b>6</b> F5	眼	<b>☎ 03-3914-6006</b> FAX 03-3914-6282
----------------	---	---

**神谷橋眼科医院**

〒114-0001 東十条3-10-15 東十条サンハイツ1階クリニック棟								
<b>受付時間</b>	月	火	水	木	金	土	日	祝日
10:00～12:30	●	●	●	●	●	－	－	－
15:00～17:30	●	●	－	●	●	－	－	－

<b>専用駐車場</b>	－	<b>近隣コインパーク</b>	●	<b>車いす移動</b>	●	
<b>在宅医療</b>	訪問診療	－	往診	－	訪問診療対応	がんの緩和ケア ●
	対応可能範囲				訪問診療対応	認知症 ●
	時間				訪問診療対応	神経難病 ●

<b>専門職の在籍</b>		<b>成年後見診断書の作成</b>	－
		<b>身体障害者指定医</b>	－
<b>難病指定</b>		<b>自立支援</b>	－

<b>7</b> F5	内、呼内、整、精、心療	<b>☎ 03-6915-4700</b> FAX 03-6915-4701
----------------	-------------	---

医療法人社団廣和会 **中島クリニック** 在支診

〒114-0001 東十条3-1-14 ライフェールマンション東十条1階								
<b>受付時間</b>	月	火	水	木	金	土	日	祝日
9:00～11:30	●	●	－	●	●	●	－	－
15:30～18:00	●	●	－	●	●	●	－	－

※訪問診療:13:00～15:30 リハビリ室有

<b>専用駐車場</b>	1台	<b>近隣コインパーク</b>	●	<b>車いす移動</b>	●	
<b>在宅医療</b>	訪問診療	●	往診	●	訪問診療対応	がんの緩和ケア ●
	対応可能範囲	北区全エリア			訪問診療対応	認知症 ●
	時間	応相談			訪問診療対応	神経難病 ●

<b>専門職の在籍</b>	理学療法士、公認心理師または臨床心理士	<b>成年後見診断書の作成</b>	●
		<b>身体障害者指定医</b>	●
<b>自立支援</b>	－	肢体不自由、呼吸器機能障害	

認知症サポート医の在籍 在宅での看取りの対応

在宅での急変時の対応 女性医師の在籍 ICT(MCS)登録

<b>9</b> F5	内	<b>☎ 03-5902-3707</b> FAX 03-5902-3751
----------------	---	---

医療法人社団清緑会 **馬場内科クリニック**

〒114-0001 東十条3-2-11								
<b>受付時間</b>	月	火	水	木	金	土	日	祝日
8:45～12:00	●	●	●	－	●	●	－	－
12:00～16:00	●	●	●	－	●	－	－	－

午後の時間帯は未だコロナ感染力が不安定なため、終了時間を16:00までとしております。

<b>専用駐車場</b>	1台	<b>近隣コインパーク</b>	●	<b>車いす移動</b>	●	
<b>在宅医療</b>	訪問診療	－	往診	－	訪問診療対応	がんの緩和ケア ●
	対応可能範囲				訪問診療対応	認知症 ●
	時間				訪問診療対応	神経難病 ●

<b>専門職の在籍</b>		<b>成年後見診断書の作成</b>	－
		<b>身体障害者指定医</b>	－
<b>難病指定</b>		<b>自立支援</b>	－

<b>11</b> F5	眼	<b>☎ 03-3914-0550</b> FAX
-----------------	---	------------------------------

医療法人社団日明会 **木村眼科**

〒114-0001 東十条4-8-11 ホワイトソフィア101								
<b>受付時間</b>	月	火	水	木	金	土	日	祝日
9:00～12:30	●	●	●	●	●	●	－	－
15:00～18:30	●	●	●	●	●	－	－	－

<b>専用駐車場</b>	－	<b>近隣コインパーク</b>	●	<b>車いす移動</b>	●	
<b>在宅医療</b>	訪問診療	－	往診	－	訪問診療対応	がんの緩和ケア ●
	対応可能範囲				訪問診療対応	認知症 ●
	時間				訪問診療対応	神経難病 ●

<b>専門職の在籍</b>		<b>成年後見診断書の作成</b>	－
		<b>身体障害者指定医</b>	●
		視覚障害	
<b>難病指定</b>	更新のみ可	<b>自立支援</b>	－

<b>8</b> F5	内、小、皮、放	<b>☎ 03-3919-3356</b> FAX 03-3919-3386
----------------	---------	---

**渋谷医院**

〒114-0001 東十条3-15-15								
<b>受付時間</b>	月	火	水	木	金	土	日	祝日
9:00～12:15	●	●	●	●	●	●	－	－
16:00～18:30	●	－	●	－	●	－	－	－

<b>専用駐車場</b>	2台	<b>近隣コインパーク</b>	－	<b>車いす移動</b>	－	
<b>在宅医療</b>	訪問診療	－	往診	－	訪問診療対応	がんの緩和ケア ●
	対応可能範囲				訪問診療対応	認知症 ●
	時間				訪問診療対応	神経難病 ●

<b>専門職の在籍</b>		<b>成年後見診断書の作成</b>	－
		<b>身体障害者指定医</b>	－
<b>難病指定</b>		<b>自立支援</b>	－

<b>10</b> F5	内、糖内	<b>☎ 03-3914-2000</b> FAX 03-3914-2003
-----------------	------	---

**東十条さかい糖尿病・内科クリニック**

〒114-0001 東十条4-5-16 HJフレール101								
<b>受付時間</b>	月	火	水	木	金	土	日	祝日
8:30～12:30	●	●	●	●	●	△	－	－
15:00～18:00	●	●	△	●	●	－	－	－

△第5土曜休診、第3水曜午後休診

<b>専用駐車場</b>	－	<b>近隣コインパーク</b>	●	<b>車いす移動</b>	●	
<b>在宅医療</b>	訪問診療	－	往診	－	訪問診療対応	がんの緩和ケア ●
	対応可能範囲				訪問診療対応	認知症 ●
	時間				訪問診療対応	神経難病 ●

<b>専門職の在籍</b>	管理栄養士	<b>成年後見診断書の作成</b>	－
		<b>身体障害者指定医</b>	－
<b>難病指定</b>	新規申請可	<b>自立支援</b>	－

もの忘れ外来の実施 認知症サポート医の在籍 認知症鑑別診断

女性医師の在籍

<b>12</b> HG6	内、胃、肛、皮	<b>☎ 03-5902-3833</b> FAX 03-5902-3834
------------------	---------	---

**長岡クリニック**

〒114-0002 王子1-10-13 旺栄ビル4階								
<b>受付時間</b>	月	火	水	木	金	土	日	祝日
9:00～13:00	●	●	－	●	●	●	－	－
15:00～19:00	●	●	－	●	●	－	－	－

<b>専用駐車場</b>	－	<b>近隣コインパーク</b>	●	<b>車いす移動</b>	●	
<b>在宅医療</b>	訪問診療	●	往診	●	訪問診療対応	がんの緩和ケア ●
	対応可能範囲	王子西地区、王子東地区			訪問診療対応	認知症 ●
	時間	13:30～14:30(月火木金土)、応相談			訪問診療対応	神経難病 ●

<b>専門職の在籍</b>		<b>成年後見診断書の作成</b>	－
---------------	--	-------------------	---

13 消内、肛外 03-3914-7333 FAX 03-3914-7332

### 王子こうもん胃腸クリニック

受付時間 月 火 水 木 金 土 日 祝日
9:30~12:00 ● ● ● - ● ● - -
15:30~18:00 ● ● ● - ● - - -

専用駐車場 - 近隣コインパーク ● 車いす移動 ●
在宅医療 訪問診療 - 往診 - 訪問診療対応
がんの緩和ケア 認知症 神経難病 小児 (医療的ケア児)

14 整、リハ 03-6915-4154 FAX 03-6915-4575

### 医療法人社団健整会 YSJ王子整形外科

受付時間 月 火 水 木 金 土 日 祝日
8:45~12:30 ● ● ● ● ● - - -
13:45~17:30 ● ● ● ● ● - - -

診療時間午前9:00~13:00、午後14:00~18:00
専用駐車場 - 近隣コインパーク ● 車いす移動 ●
在宅医療 訪問診療 - 往診 - 訪問診療対応
がんの緩和ケア 認知症 神経難病 小児 (医療的ケア児)

19 眼 03-3912-0020 FAX 03-3912-0020

### 杉田眼科クリニック

受付時間 月 火 水 木 金 土 日 祝日
9:30~12:30 ● ● ● - ● ● - -
15:00~18:00 ● ● ● - ● - - -

専用駐車場 - 近隣コインパーク ● 車いす移動 -
在宅医療 訪問診療 - 往診 - 訪問診療対応
がんの緩和ケア 認知症 神経難病 小児 (医療的ケア児)

20 耳 03-3914-2901 FAX 03-3914-2915

### 王子耳鼻咽喉科医院

受付時間 月 火 水 木 金 土 日 祝日
8:30~11:50 ● ● ● - ● ● - -
14:30~18:50 ● ● ● - ● - - -

専用駐車場 - 近隣コインパーク ● 車いす移動 ●
在宅医療 訪問診療 - 往診 - 訪問診療対応
がんの緩和ケア 認知症 神経難病 小児 (医療的ケア児)

15 内、循内、老年内、糖内 03-3912-8544 FAX 03-3912-8543

### たかの内科クリニック

受付時間 月 火 水 木 金 土 日 祝日
9:00~12:30 ● ● ● - ● ● - -
14:30~17:30 ● ● ● - ● - - -

曜日により担当医師が変わります
専用駐車場 - 近隣コインパーク ● 車いす移動 -
在宅医療 訪問診療 ● 往診 - 訪問診療対応
がんの緩和ケア 認知症 神経難病 小児 (医療的ケア児)

16 小眼、眼 03-6903-2663 FAX 03-6903-2664

### 王子さくら眼科

受付時間 月 火 水 木 金 土 日 祝日
9:30~13:00 ● ● ● ● ● ● - ●
15:00~18:30 ● ● ● ● ● ● - ●

オペのある日は9:30~12:00/15:00~18:30(診療カレンダーを参照ください)
専用駐車場 - 近隣コインパーク - 車いす移動 ●
在宅医療 訪問診療 - 往診 - 訪問診療対応
がんの緩和ケア 認知症 神経難病 小児 (医療的ケア児)

21 内、小、神内、リハ 03-3927-1105 FAX 03-3927-1109

### いさ内科クリニック

受付時間 月 火 水 木 金 土 日 祝日
9:00~12:00 ● ● ● - ● ● - -
15:00~18:00 ● ● ● - ● - - -

専用駐車場 - 近隣コインパーク ● 車いす移動 ●
在宅医療 訪問診療 - 往診 ● 訪問診療対応
がんの緩和ケア 認知症 神経難病 小児 (医療的ケア児)

22 精、心療、老年心療 03-5902-7888 FAX

### 王子こころのクリニック

受付時間 月 火 水 木 金 土 日 祝日
9:00~12:30 - ● ● ● ● △ - △
14:30~19:00 - ● ● ● ● △ - △

△9:00~13:00 14:00~17:00 (土) 曜日に合わせて診療(祝日)
臨時休診あり。年末年始休診、日曜日曜休診
専用駐車場 - 近隣コインパーク ● 車いす移動 -
在宅医療 訪問診療 - 往診 - 訪問診療対応
がんの緩和ケア 認知症 神経難病 小児 (医療的ケア児)

17 眼 03-3912-1241 FAX 03-3912-1241

### 小泉眼科クリニック

受付時間 月 火 水 木 金 土 日 祝日
10:30~13:00 ● ● - ● ● ● ● ●
14:00~18:30 ● ● - ● ● ● ● ●

専用駐車場 - 近隣コインパーク ● 車いす移動 ●
在宅医療 訪問診療 - 往診 - 訪問診療対応
がんの緩和ケア 認知症 神経難病 小児 (医療的ケア児)

18 内、小、消、泌、皮、放、アレ 03-3911-0128 FAX 03-5390-6205

### 王子小泉医院

受付時間 月 火 水 木 金 土 日 祝日
9:00~13:00 ● ● ● - ● ● - -
15:00~19:00 ● ● ● ● ● - - -

専用駐車場 - 近隣コインパーク ● 車いす移動 ●
在宅医療 訪問診療 - 往診 ● 訪問診療対応
がんの緩和ケア 認知症 神経難病 小児 (医療的ケア児)

23 精、心療、神 03-5959-8511 FAX 03-5959-8512

### 医療法人社団康優会 染谷メンタルクリニック

受付時間 月 火 水 木 金 土 日 祝日
9:30~12:30 ● ● ● ● ● ● - -
14:45~19:00 ● ● ● ● ● △ - -

△13:45~17:00 (土午後)
専用駐車場 - 近隣コインパーク ● 車いす移動 ●
在宅医療 訪問診療 - 往診 - 訪問診療対応
がんの緩和ケア 認知症 神経難病 小児 (医療的ケア児)

24 内、循内 03-3913-8725 FAX

### 社会医療法人関東会 北区王子クリニック

受付時間 月 火 水 木 金 土 日 祝日

専用駐車場 - 近隣コインパーク ● 車いす移動 ●
在宅医療 訪問診療 - 往診 - 訪問診療対応
がんの緩和ケア 認知症 神経難病 小児 (医療的ケア児)

もの忘れ外来の実施 認知症サポート医の在籍
在宅での看取りの対応 在宅での急変時の対応 女性医師の在籍
ICT(MCS)登録

女性医師の在籍

もの忘れ外来の実施 認知症サポート医の在籍 認知症鑑別診断
女性医師の在籍

もの忘れ外来の実施 認知症鑑別診断

もの忘れ外来の実施 認知症サポート医の在籍 認知症鑑別診断

もの忘れ外来の実施 認知症サポート医の在籍 認知症鑑別診断

**25** H6 美、歯、矯正、小歯、歯外 **03-3914-6480**  
FAX 03-3919-5114

**王子歯科クリニック・美容外科**

〒114-0002 王子2-26-2 ウェルネスオクデラビルズ3階

受付時間	月	火	水	木	金	土	日	祝日
9:00~13:00	●	●	-	●	●	●	-	-
14:00~18:00	●	●	-	●	●	●	-	-

毎月第3土曜日は矯正治療

専用駐車場	-	近隣コインパーク	●	車いす移動	●
在宅医療	訪問診療	●	往診	●	訪問診療対応 がんの緩和ケア 認知症 神経難病 小児 (医療的ケア児)
	対応可能範囲	北区全エリア			
	時間	応相談			
専門職の在籍				成年後見診断書の作成	-
				身体障害者指定医	-
難病指定				自立支援	-

**27** H6 皮、小皮、形、美皮 **03-6903-3080**  
FAX 03-6903-3081

**シマダ皮膚科クリニック**

〒114-0002 王子1-10-17 ヒューリック王子ビル5階B

受付時間	月	火	水	木	金	土	日	祝日
10:00~13:00	●	●	●	●	●	△	-	-
14:30~18:30	●	●	●	●	●	-	-	-

△9:00~13:30 (土)

専用駐車場	-	近隣コインパーク	●	車いす移動	●
在宅医療	訪問診療	-	往診	-	訪問診療対応 がんの緩和ケア 認知症 神経難病 小児 (医療的ケア児)
	対応可能範囲	応相談			
	時間				
専門職の在籍				成年後見診断書の作成	-
				身体障害者指定医	-
難病指定				自立支援	-

**29** H6 産婦 **03-5390-6030**  
FAX 03-5390-6031

医療法人社団愛由会 **中野レディースクリニック**

〒114-0002 王子2-30-6 末永ビル3階

受付時間	月	火	水	木	金	土	日	祝日
9:15~12:30	●	●	-	●	●	●	-	-
14:20~18:00	●	●	-	●	-	△	-	-

△14:00~17:00 (土午後)

専用駐車場	-	近隣コインパーク	●	車いす移動	●
在宅医療	訪問診療	-	往診	-	訪問診療対応 がんの緩和ケア 認知症 神経難病 小児 (医療的ケア児)
	対応可能範囲				
	時間				
専門職の在籍				成年後見診断書の作成	-
				身体障害者指定医	-
難病指定				自立支援	-

**女性医師の在籍**

**26** H6 内、呼内、循内、胃内 **03-3913-8886**  
FAX 03-3913-8885

**まさき循環器科内科**

〒114-0002 王子2-30-6 末永ビル1階

受付時間	月	火	水	木	金	土	日	祝日
9:30~12:15	●	●	●	●	●	●	-	-
15:30~18:15	●	●	-	●	●	-	-	-

専用駐車場	-	近隣コインパーク	●	車いす移動	-
在宅医療	訪問診療	-	往診	-	訪問診療対応 がんの緩和ケア 認知症 神経難病 小児 (医療的ケア児)
	対応可能範囲				
	時間				
専門職の在籍				成年後見診断書の作成	-
				身体障害者指定医	-
難病指定				自立支援	-

**28** H6 耳、アレ **03-3927-8700**  
FAX 03-3927-8701

**王子くろこ耳鼻咽喉科**

〒114-0002 王子2-30-6 末永ビル2階

受付時間	月	火	水	木	金	土	日	祝日
9:00~13:00	●	●	-	●	●	●	-	-
15:00~18:30	●	●	-	●	●	-	-	-

専用駐車場	-	近隣コインパーク	●	車いす移動	●
在宅医療	訪問診療	-	往診	-	訪問診療対応 がんの緩和ケア 認知症 神経難病 小児 (医療的ケア児)
	対応可能範囲				
	時間				
専門職の在籍				成年後見診断書の作成	-
				身体障害者指定医	●
				聴覚障害、平衡機能障害、そしゃく機能障害、音声・言語機能障害	
難病指定	新規申請可			自立支援	-

**30** G6 内 **03-5390-3422**  
FAX 03-5390-3422

**王子三丁目クリニック**

〒114-0002 王子3-14-3 アロービル1階

受付時間	月	火	水	木	金	土	日	祝日

専用駐車場	-	近隣コインパーク		車いす移動	
在宅医療	訪問診療	-	往診	-	訪問診療対応 がんの緩和ケア 認知症 神経難病 小児 (医療的ケア児)
	対応可能範囲				
	時間				
専門職の在籍				成年後見診断書の作成	-
				身体障害者指定医	-
難病指定				自立支援	-

**31** G5 耳 **03-3911-3387**  
FAX 03-3911-3387

**大西医院**

〒114-0002 王子4-17-2 ウェルグラン1階

受付時間	月	火	水	木	金	土	日	祝日
9:00~12:30	●	●	●	-	●	●	-	-
15:00~17:00	-	●	-	-	●	-	-	-

新患の方は終了時刻15分前までに来院して下さい。

専用駐車場	3台	近隣コインパーク	●	車いす移動	●
在宅医療	訪問診療	-	往診	-	訪問診療対応 がんの緩和ケア 認知症 神経難病 小児 (医療的ケア児)
	対応可能範囲				
	時間				
専門職の在籍				成年後見診断書の作成	-
				身体障害者指定医	●
				聴覚障害	
難病指定				自立支援	-

**女性医師の在籍**

**33** G5 整、リハ **03-3919-0800**  
FAX

**東十条整形外科**

〒114-0002 王子5-1-40 2階13号室

受付時間	月	火	水	木	金	土	日	祝日
9:00~12:30	●	●	●	●	●	●	-	-
14:30~18:00	●	-	●	-	●	-	-	-

専用駐車場	●	近隣コインパーク	●	車いす移動	●	
在宅医療	訪問診療	-	往診	-	訪問診療対応 がんの緩和ケア 認知症 神経難病 小児 (医療的ケア児)	
	対応可能範囲					
	時間					
専門職の在籍	理学療法士				成年後見診断書の作成	-
					身体障害者指定医	●
難病指定				自立支援	-	

**女性医師の在籍**

**35** G5 小 **03-3914-1511**  
FAX 03-3914-1512

**おうじキッズクリニック**

〒114-0002 王子5-1-40 サミットストア王子桜田通り店2階12号室

受付時間	月	火	水	木	金	土	日	祝日
8:30~11:45	●	●	△	●	●	△	-	-
14:00~18:30	●	●	-	●	●	-	-	-

△8:30~13:00 (水)、8:30~14:00 (土) ※14:00~15:00は予防接種・健診のみとなります

専用駐車場	●	近隣コインパーク	●	車いす移動	●
在宅医療	訪問診療	-	往診	-	訪問診療対応 がんの緩和ケア 認知症 神経難病 小児 (医療的ケア児)
	対応可能範囲				
	時間				
専門職の在籍				成年後見診断書の作成	-
				身体障害者指定医	-
難病指定				自立支援	-

**女性医師の在籍**

**32** G5 内、整、リハ、リウ **03-5959-5831**  
FAX 03-5959-5834

医療法人社団 **こやの整形外科内科**

〒114-0002 王子4-22-12 ヴェージュサフィール101号室

受付時間	月	火	水	木	金	土	日	祝日
11:00~14:30	●	●	△	●	●	△	-	-
15:30~19:00	●	●	-	●	●	-	-	-

△9:00~12:30 (水・土)

専用駐車場	3台	近隣コインパーク	●	車いす移動	●
在宅医療	訪問診療	-	往診	●	訪問診療対応 がんの緩和ケア 認知症 神経難病 小児 (医療的ケア児)
	対応可能範囲	王子東地区			
	時間				
専門職の在籍				成年後見診断書の作成	-
				身体障害者指定医	-
				聴覚障害	
難病指定	更新のみ可			自立支援	-

**34** G5 内、消内、内視内 **03-3914-2510**  
FAX 03-3914-2512

**ごとう内科**

〒114-0002 王子5-1-40 サミットストア王子桜田通り店2階

受付時間	月	火	水	木	金	土	日	祝日
9:00~12:30	●	●	●	-	●	△	-	-
15:00~18:30	●	●	●	-	●	-	-	-

△9:00~13:00 (土)

専用駐車場	100台	近隣コインパーク	●	車いす移動	●
在宅医療	訪問診療	-	往診	-	訪問診療対応 がんの緩和ケア 認知症 神経難病 小児 (医療的ケア児)
	対応可能範囲				
	時間				
専門職の在籍				成年後見診断書の作成	-
				身体障害者指定医	-
難病指定	新規申請可			自立支援	-

**ICT(MCS)登録**

**36** G5 小眼、眼 **03-3914-3300**  
FAX 03-3914-3303

医療法人社団雷鳥会 **うえやま眼科**

〒114-0002 王子5-1-40 サミットストア王子桜田通り店2階14号室

受付時間	月	火	水	木	金	土	日	祝日
9:00~12:30	●	●	●	-	●	△	-	-
14:30~18:00	●	●	●	-	●	-	-	-

△9:00~14:00 (土)

専用駐車場	●	近隣コインパーク	●	車いす移動	●
在宅医療	訪問診療	-	往診	-	訪問診療対応 がんの緩和ケア 認知症 神経難病 小児 (医療的ケア児)
	対応可能範囲				
	時間				
専門職の在籍				成年後見診断書の作成	-
				身体障害者指定医	●
				視覚障害	
難病指定	新規申請可			自立支援	-

**女性医師の在籍**

37 G5 内、小、放 ☎ 03-3911-3666 FAX 03-3911-3666

### 高橋医院

〒114-0002 王子5-19-15

受付時間	月	火	水	木	金	土	日	祝日

専用駐車場	-	近隣コインパーク	車いす移動
在宅医療	訪問診療	- 往診	訪問診療対応 がんの緩和ケア 認知症 神経難病 小児 (医療的ケア児)
	対応可能範囲		
	時間		
専門職の在籍		成年後見診断書の作成 身体障害者指定医	-
難病指定		自立支援	-

39 G5 内、呼内、消内、循内、内視内、外、小、乳外、泌、皮、麻、救急 ☎ 03-5959-7705 FAX

### いとう王子神谷内科外科クリニック 在支診

〒114-0002 王子5-5-3 シーメゾン王子神谷3階

受付時間	月	火	水	木	金	土	日	祝日
10:00~13:00	●	●	●	●	-	△	△	-
14:00~18:00	●	●	●	●	-	●	-	-

△9:00~13:00(土午前・日) 受付時間は日々時短、iチケット(整理券)次第終了。のどの痛み、咳、熱、嘔吐、下痢の症状は事前に電話をください。

専用駐車場	-	近隣コインパーク	車いす移動
在宅医療	訪問診療	● 往診 ●	訪問診療対応 がんの緩和ケア ● 認知症 神経難病 小児 (医療的ケア児)
	対応可能範囲	赤羽西地区、赤羽東地区、王子西地区、王子東地区、滝野川西地区、滝野川東地区	
	時間		
専門職の在籍		成年後見診断書の作成 身体障害者指定医	-
難病指定	新規申請可	自立支援	-

在宅での看取りの対応 在宅での急変時の対応 女性医師の在籍  
アウトリーチ

41 H6 小、アレ ☎ 03-3919-0700 FAX 03-3919-0793

### 桑畑医院

〒114-0003 豊島2-6-1

受付時間	月	火	水	木	金	土	日	祝日
9:00~12:00	●	●	-	●	●	●	-	-
16:30~18:30	●	●	-	●	●	-	-	-

専用駐車場	-	近隣コインパーク	車いす移動
在宅医療	訪問診療	- 往診	訪問診療対応 がんの緩和ケア 認知症 神経難病 小児 (医療的ケア児)
	対応可能範囲		
	時間		
専門職の在籍		成年後見診断書の作成 身体障害者指定医	-
難病指定		自立支援	-

女性医師の在籍

40 H6 内、循内 ☎ 03-3914-2244 FAX 03-3914-2245

### 渡辺医院

〒114-0003 豊島2-12-16

受付時間	月	火	水	木	金	土	日	祝日
9:00~12:00	●	●	-	●	●	●	-	-
15:30~18:00	●	●	-	●	●	-	-	-

専用駐車場	-	近隣コインパーク	車いす移動
在宅医療	訪問診療	- 往診	訪問診療対応 がんの緩和ケア 認知症 神経難病 小児 (医療的ケア児)
	対応可能範囲		
	時間		
専門職の在籍		成年後見診断書の作成 身体障害者指定医 心臓機能障害	●
難病指定		自立支援	-

42 H5 内、呼内、消内、循内、皮 ☎ 03-3911-6167 FAX 03-3911-1176

### 竹内医院

〒114-0003 豊島3-6-1

受付時間	月	火	水	木	金	土	日	祝日

専用駐車場	-	近隣コインパーク	車いす移動
在宅医療	訪問診療	- 往診	訪問診療対応 がんの緩和ケア 認知症 神経難病 小児 (医療的ケア児)
	対応可能範囲		
	時間		
専門職の在籍		成年後見診断書の作成 身体障害者指定医	-
難病指定		自立支援	-

43 I4 内、消内、循内、腎内、外、整、血、管外、小、皮、リハ、アレ、リウ ☎ 03-3927-3778 FAX 03-3927-3801

### としま町クリニック 在支診

〒114-0003 豊島5-5-107

受付時間	月	火	水	木	金	土	日	祝日
9:30~12:45	●	●	-	●	●	●	-	-
15:00~17:45	●	●	-	●	●	-	-	-

専用駐車場	7台	近隣コインパーク	-	車いす移動	●
在宅医療	訪問診療	● 往診 ●	訪問診療対応	がんの緩和ケア ● 認知症 ● 神経難病 ● 小児 (医療的ケア児)	
	対応可能範囲	王子東地区			
	時間	13:00~15:00(応相談)			
専門職の在籍		成年後見診断書の作成 ● 身体障害者指定医 ● じん臓機能障害			
難病指定	新規申請可	自立支援		-	

認知症鑑別診断 在宅での看取りの対応 在宅での急変時の対応  
ICT(MCS)登録

45 I6 内、老年内 ☎ 03-3911-2373 FAX 03-3927-2140

### やぎゅう医院

〒114-0004 堀船3-18-3

受付時間	月	火	水	木	金	土	日	祝日
8:30~12:00	●	●	●	-	●	●	-	-
13:30~17:00	●	●	●	-	●	-	-	-

受付時間は診療時間終了の30分前まで

専用駐車場	1~2台	近隣コインパーク	●	車いす移動	●
在宅医療	訪問診療	● 往診 ●	訪問診療対応	がんの緩和ケア ● 認知症 ● 神経難病 ● 小児 (医療的ケア児)	
	対応可能範囲	要相談			
	時間				
専門職の在籍		成年後見診断書の作成 ● 身体障害者指定医 -			
難病指定	更新のみ可	自立支援		-	

47 I6 内、呼内、消内、循内、外、整、小、リハ、放、アレ ☎ 03-3911-5171 FAX 03-3911-2996

### 東京ふれあい医療生活協同組合 梶原診療所 在支診

〒114-0004 堀船3-29-9

受付時間	月	火	水	木	金	土	日	祝日
9:00~12:00	●	●	●	●	●	●	-	-
13:30~16:30	●	●	●	△	●	-	-	-

※夜間診療：18:00~20:00(火・木・金) △14:45~16:30(木午後)

専用駐車場	2台	近隣コインパーク	●	車いす移動	●
在宅医療	訪問診療	● 往診 ●	訪問診療対応	がんの緩和ケア ● 認知症 ● 神経難病 ● 小児 (医療的ケア児)	
	対応可能範囲	王子東地区、滝野川西地区、滝野川東地区			
	時間	9:00~17:00(月~金)、9:00~13:00(土)、応相談(契約時に職員と相談)			
専門職の在籍	認定看護師(がん化学療法看護)、管理栄養士、理学療法士、作業療法士、言語聴覚士、公認心理師または臨床心理士	成年後見診断書の作成 ● 身体障害者指定医 -			
難病指定		自立支援		-	

認知症サポート医の在籍 院内訪問看護  
栄養士による訪問栄養指導の実施 在宅での看取りの対応  
在宅での急変時の対応 女性医師の在籍 アウトリーチ

44 I6 内、精 ☎ 03-5902-3071 FAX 03-5902-3072

### 医療法人社団福寿会 堀船クリニック

〒114-0004 堀船2-3-13 2階

受付時間	月	火	水	木	金	土	日	祝日
9:00~12:00	●	●	●	●	●	-	-	●
14:00~17:00	●	●	●	●	●	-	-	●

予約制 ※年末年始12月30日~1月3日休診

専用駐車場	-	近隣コインパーク	●	車いす移動	●
在宅医療	訪問診療	● 往診 ●	訪問診療対応	がんの緩和ケア ● 認知症 ● 神経難病 ● 小児 (医療的ケア児)	
	対応可能範囲	北区全エリア			
	時間				
専門職の在籍	作業療法士	成年後見診断書の作成 ● 身体障害者指定医 -			
難病指定		自立支援		●	

もの忘れ外来の実施 認知症鑑別診断 院内訪問看護  
女性医師の在籍

46 I6 眼 ☎ 03-5902-5089 FAX

### クリスタル眼科

〒114-0004 堀船3-18-3

受付時間	月	火	水	木	金	土	日	祝日
9:00~12:00	●	●	●	-	●	●	-	-
14:00~17:00	●	●	●	-	△	-	-	-

△14:00~18:00(金午後)

専用駐車場	3台	近隣コインパーク	●	車いす移動	●
在宅医療	訪問診療	- 往診 ●	訪問診療対応	がんの緩和ケア ● 認知症 ● 神経難病 ● 小児 (医療的ケア児)	
	対応可能範囲	応相談			
	時間	応相談			
専門職の在籍		成年後見診断書の作成 ● 身体障害者指定医 ● 視覚障害			
難病指定		自立支援		-	

女性医師の在籍

48 I6 内、老年内、老年精 ☎ 03-3911-2661 FAX 03-3911-2622

### 東京ふれあい医療生活協同組合 オレンジほっとクリニック 在支診

〒114-0004 堀船3-31-15

受付時間	月	火	水	木	金	土	日	祝日
9:00~12:30	●	●	●	●	●	-	-	-
13:30~17:00	●	●	●	●	●	-	-	-

要予約

専用駐車場	-	近隣コインパーク	●	車いす移動	●
在宅医療	訪問診療	● 往診 ●	訪問診療対応	がんの緩和ケア ● 認知症 ● 神経難病 ● 小児 (医療的ケア児)	
	対応可能範囲	北区全エリア			
	時間	月~金 9:00~17:00			
専門職の在籍	認定看護師(認知症看護)、管理栄養士、公認心理師または臨床心理士	成年後見診断書の作成 ● 身体障害者指定医 -			
難病指定	更新のみ可	自立支援		●	

もの忘れ外来の実施 認知症サポート医の在籍 認知症鑑別診断  
院内訪問看護 栄養士による訪問栄養指導の実施  
在宅での看取りの対応 在宅での急変時の対応 女性医師の在籍  
ICT(MCS)登録 アウトリーチ

49 内、胃内 03-3894-4496 FAX 03-3894-4419

竹内クリニック

Table with reception times and days of the week for clinic 49.

Table with service details for clinic 49, including home medical care and special services.

女性医師の在籍

51 内、整、精、皮、緩内 03-6807-9311 FAX 03-6807-9322

ファミリークリニック荒川

Table with reception times and days of the week for clinic 51.

Table with service details for clinic 51, including home medical care and special services.

在宅での看取りの対応 在宅での急変時の対応 女性医師の在籍

アウトリーチ

53 精、心療 03-6458-2795 FAX 03-6458-2796

田端メンタルクリニック

Table with reception times and days of the week for clinic 53.

Table with service details for clinic 53, including home medical care and special services.

女性医師の在籍

50 内、消内、循内、小 03-3800-7000 FAX 03-3800-8329

医療法人社団明高会 高杉医院

Table with reception times and days of the week for clinic 50.

Table with service details for clinic 50, including home medical care and special services.

もの忘れ外来の実施 認知症サポート医の在籍 認知症鑑別診断

女性医師の在籍

52 眼 03-3894-0760 FAX 03-3894-0762

医療法人社団篤志会 田端眼科医院

Table with reception times and days of the week for clinic 52.

Table with service details for clinic 52, including home medical care and special services.

女性医師の在籍

54 内、小、産婦、皮 03-3809-6555 FAX 03-3809-6565

岩瀬クリニック

Table with reception times and days of the week for clinic 54.

Table with service details for clinic 54, including home medical care and special services.

女性医師の在籍

55 内、放 03-3893-8787 FAX 03-3893-6400

医療法人社団 田端放射線科クリニック

Table with reception times and days of the week for clinic 55.

Table with service details for clinic 55, including home medical care and special services.

認知症鑑別診断 女性医師の在籍

57 内、消内、外 03-5692-1451 FAX 03-5692-1452

医療法人社団誠由会 さくた在宅ケアクリニック

Table with reception times and days of the week for clinic 57.

Table with service details for clinic 57, including home medical care and special services.

在宅での看取りの対応 在宅での急変時の対応

59 眼 03-5815-2341 FAX 03-5815-2340

福与眼科医院

Table with reception times and days of the week for clinic 59.

Table with service details for clinic 59, including home medical care and special services.

女性医師の在籍

56 整(脊椎専門)、ペ内、麻 03-6807-7078 FAX 03-6807-7086

東京脊椎クリニック

Table with reception times and days of the week for clinic 56.

Table with service details for clinic 56, including home medical care and special services.

女性医師の在籍

58 内、外、皮 03-3821-0765 FAX 03-3821-0766

鈴木医院

Table with reception times and days of the week for clinic 58.

Table with service details for clinic 58, including home medical care and special services.

60 精、心療、神 03-3823-8776 FAX 03-3823-8776

田端北口クリニック

Table with reception times and days of the week for clinic 60.

Table with service details for clinic 60, including home medical care and special services.

女性医師の在籍

診療所

病院

歯科診療所

薬局

訪問看護ステーション

訪問リハビリテーション

診療所

病院

歯科診療所

薬局

訪問看護ステーション

訪問リハビリテーション



61 K9 内、循内、小 ☎ 03-3821-1668 FAX 03-3821-1668

小出医院

〒114-0014 田端3-4-7
受付時間 月 火 水 木 金 土 日 祝日
9:00~12:00 ● ● - ● ● - -
16:00~18:00 ● ● - ● ● - -

(発熱外来・ワクチン接種等により)午前の受付は11:15まで、午後は17:15までとしています

専用駐車場 - 近隣コインパーク ● 車いす移動 ●
在宅医療 訪問診療 - 往診 - 訪問診療対応 がんの緩和ケア 認知症 神経難病 小児 (医療的ケア児)
専門職の在籍 成年後見診断書の作成 身体障害者指定医 -
難病指定 自立支援 -

もの忘れ外来の実施 認知症鑑別診断

63 J9 内、呼内、循内、糖内、内泌内、代内、循 ☎ 03-5832-9600 FAX 03-5832-9601

こまごめ内科・循環器内科クリニック

〒114-0014 田端4-3-2 山積ビル1階
受付時間 月 火 水 木 金 土 日 祝日
9:00~13:00 ● ● - ● ● - -
15:00~18:00 ● ● - ● ● - -

最終受付は平日17:45、土曜日12:45 12:00~13:00は発熱外来

専用駐車場 - 近隣コインパーク ● 車いす移動 -
在宅医療 訪問診療 - 往診 - 訪問診療対応 がんの緩和ケア 認知症 神経難病 小児 (医療的ケア児)
専門職の在籍 成年後見診断書の作成 身体障害者指定医 -
難病指定 自立支援 -

65 K8 内、循内、漢内 ☎ 03-3821-3305 FAX 03-5834-8890

水野医院

〒114-0014 田端6-3-20
受付時間 月 火 水 木 金 土 日 祝日
9:00~12:00 ● ● ● ● ● - - -
15:30~18:00 ● ● ● ● ● - - -

専用駐車場 - 近隣コインパーク ● 車いす移動 ●
在宅医療 訪問診療 - 往診 ● 訪問診療対応 がんの緩和ケア 認知症 神経難病 小児 (医療的ケア児)
専門職の在籍 管理栄養士 成年後見診断書の作成 身体障害者指定医 ●
難病指定 自立支援 -

もの忘れ外来の実施 認知症サポート医の在籍 認知症鑑別診断

ICT(MCS)登録

62 K9 内、外、整、小、皮 ☎ 03-5834-8035 FAX 03-5834-8035

医療法人社団SK会 蔡駒込医院

〒114-0014 田端3-5-1
受付時間 月 火 水 木 金 土 日 祝日
9:00~12:00 - ● ● ● ● ● - -
14:30~18:00 - ● ● ● ● ● - -

専用駐車場 - 近隣コインパーク ● 車いす移動 -
在宅医療 訪問診療 - 往診 - 訪問診療対応 がんの緩和ケア 認知症 神経難病 小児 (医療的ケア児)
専門職の在籍 成年後見診断書の作成 身体障害者指定医 -
難病指定 更新のみ可 自立支援 -

64 J9 内 ☎ 03-3821-2726 FAX 03-3828-0148

鶴井内科

〒114-0014 田端4-6-3
受付時間 月 火 水 木 金 土 日 祝日
9:00~12:00 ● ● ● ● ● - - -

専用駐車場 - 近隣コインパーク - 車いす移動 -
在宅医療 訪問診療 - 往診 - 訪問診療対応 がんの緩和ケア 認知症 神経難病 小児 (医療的ケア児)
専門職の在籍 成年後見診断書の作成 身体障害者指定医 -
難病指定 自立支援 -

66 J9 精、心療 ☎ 03-5815-3281 FAX

駒込えぜる診療所

〒114-0015 中里1-10-6 駒込Kビル4階
受付時間 月 火 水 木 金 土 日 祝日

専用駐車場 - 近隣コインパーク - 車いす移動 -
在宅医療 訪問診療 - 往診 - 訪問診療対応 がんの緩和ケア 認知症 神経難病 小児 (医療的ケア児)
専門職の在籍 成年後見診断書の作成 身体障害者指定医 -
難病指定 自立支援 ●

67 J9 循内、心外 ☎ 03-5972-4377 FAX 03-5972-4337

ソルクリニック血管ケア駒込

〒114-0015 中里2-1-4 アジアビル1階
受付時間 月 火 水 木 金 土 日 祝日
9:00~13:00 ● ● ● ● ● △ - -
15:00~18:00 ● ● - ● ● - - -

△第3土曜休診 (月により変動あり)

専用駐車場 - 近隣コインパーク ● 車いす移動 ●
在宅医療 訪問診療 - 往診 - 訪問診療対応 がんの緩和ケア 認知症 神経難病 小児 (医療的ケア児)
専門職の在籍 成年後見診断書の作成 身体障害者指定医 -
難病指定 新規申請可 自立支援 -

69 J8 ☎ 03-6903-6363 FAX 03-6903-6337

ノアクリニック

〒114-0015 中里2-23-1
受付時間 月 火 水 木 金 土 日 祝日

専用駐車場 0 近隣コインパーク 車いす移動
在宅医療 訪問診療 - 往診 - 訪問診療対応 がんの緩和ケア 認知症 神経難病 小児 (医療的ケア児)
専門職の在籍 成年後見診断書の作成 身体障害者指定医 -
難病指定 自立支援 -

71 J8 内、整、胃 ☎ 03-3949-0442 FAX 03-3949-0449

たかねクリニック

〒114-0015 中里3-17-1
受付時間 月 火 水 木 金 土 日 祝日
9:00~12:30 ● ● ● - ● △ - -
14:30~18:30 ● ● ● - ● - - -

△9:00~13:00 (土)

専用駐車場 - 近隣コインパーク ● 車いす移動 ●
在宅医療 訪問診療 ● 往診 ● 訪問診療対応 がんの緩和ケア 認知症 神経難病 小児 (医療的ケア児)
専門職の在籍 成年後見診断書の作成 身体障害者指定医 -
難病指定 自立支援 -

もの忘れ外来の実施 在宅での看取りの対応

在宅での急変時の対応

68 J8 内、外、胃、消、肛 ☎ 03-3940-0504 FAX 03-3940-0504

医療法人社団爽健会 中田医院

〒114-0015 中里2-20-15 パルシティ駒込202号室
受付時間 月 火 水 木 金 土 日 祝日
8:40~12:30 ● ● ● - ● ● - -
14:40~18:30 ● ● ● - ● - - -

専用駐車場 1台 近隣コインパーク ● 車いす移動 ●
在宅医療 訪問診療 ● 往診 ● 訪問診療対応 がんの緩和ケア 認知症 神経難病 小児 (医療的ケア児)
専門職の在籍 成年後見診断書の作成 身体障害者指定医 -
難病指定 自立支援 -

在宅での看取りの対応 在宅での急変時の対応 女性医師の在籍

70 J9 内、精、心療、神 ☎ 03-5394-1185 FAX 03-5394-1315

駒込東口クリニック

〒114-0015 中里2-5-6 2階
受付時間 月 火 水 木 金 土 日 祝日
10:00~12:30 ● ● - - ● ● - -
15:00~18:00 ● ● - - ● - - -

専用駐車場 - 近隣コインパーク ● 車いす移動 -
在宅医療 訪問診療 - 往診 - 訪問診療対応 がんの緩和ケア 認知症 神経難病 小児 (医療的ケア児)
専門職の在籍 成年後見診断書の作成 身体障害者指定医 -
難病指定 自立支援 ●

認知症鑑別診断

72 J7 精、内 ☎ 03-3911-3050 FAX 03-3927-6660

医療法人社団利田会 周愛利田クリニック

〒114-0016 上中里3-6-13
受付時間 月 火 水 木 金 土 日 祝日
8:30~12:00 ● ● ● ● ● ● - △
14:00~18:15 ● ● ● ● ● - - △

△祝日は年間14日開院

専用駐車場 - 近隣コインパーク ● 車いす移動 ●
在宅医療 訪問診療 ● 往診 ● 訪問診療対応 がんの緩和ケア 認知症 神経難病 小児 (医療的ケア児)
専門職の在籍 専門看護師、管理栄養士、公認心理師または臨床心理士 成年後見診断書の作成 身体障害者指定医 ●
難病指定 自立支援 ●

もの忘れ外来の実施 認知症鑑別診断 院内訪問看護

在宅での急変時の対応 女性医師の在籍

**73** 内、消内、外、小、皮、麻 **03-3913-6627**  
FAX 03-3913-6628

医療法人社団大富会 **田中医院** 在支診

〒114-0016 上中里3-6-16

受付時間	月	火	水	木	金	土	日	祝日
9:30~13:00	●	●	●	●	●	●	-	-
15:30~18:00	●	●	-	-	●	-	-	-

専用駐車場	1台	近隣コインパーク	●	車いす移動	●	
在宅医療	訪問診療	●	往診	●	訪問診療対応	がんの緩和ケア 認知症 神経難病 小児 (医療的ケア児)
	対応可能範囲	王子東地区、滝野川東地区				
	時間					
専門職の在籍				成年後見診断書の作成	-	
				身体障害者指定医	-	
難病指定				自立支援	-	

**認知症サポート医の在籍** **認知症鑑別診断**  
**在宅での看取りの対応** **在宅での急変時の対応** **女性医師の在籍**

**74** 耳 **03-3911-4120**  
FAX 03-5390-2171

医療法人社団峻山 **耳鼻咽喉科北嶋医院**

〒114-0016 上中里3-7-2

受付時間	月	火	水	木	金	土	日	祝日
9:00~12:00	●	●	●	-	●	●	-	-
15:00~18:00	●	●	●	-	●	-	-	-

専用駐車場	-	近隣コインパーク	●	車いす移動	●	
在宅医療	訪問診療	-	往診	-	訪問診療対応	がんの緩和ケア 認知症 神経難病 小児 (医療的ケア児)
	対応可能範囲					
	時間					
専門職の在籍				成年後見診断書の作成	-	
				身体障害者指定医	●	
				聴覚障害、平衡機能障害		
難病指定				自立支援	-	

**76** 泌、内 **03-3908-0001**  
FAX 03-3908-0002

**さくらクリニック**

〒114-0021 岸町1-3-1 伯清王子ビル3階

受付時間	月	火	水	木	金	土	日	祝日
9:00~12:30	●	●	●	●	●	●	-	-
14:30~17:30	●	●	●	-	●	-	-	-

専用駐車場	-	近隣コインパーク	●	車いす移動	-	
在宅医療	訪問診療	-	往診	-	訪問診療対応	がんの緩和ケア 認知症 神経難病 小児 (医療的ケア児)
	対応可能範囲					
	時間					
専門職の在籍				成年後見診断書の作成	-	
				身体障害者指定医	●	
				ぼうこう又は直腸機能障害		
難病指定				自立支援	-	

**78** 内、呼、循、消、アレ **03-5924-1735**  
FAX 03-5924-1736

**吉本医院**

〒114-0022 王子本町1-11-3

受付時間	月	火	水	木	金	土	日	祝日
9:00~12:30	●	●	-	●	●	●	-	-
15:00~18:00	-	●	-	●	●	△	-	-

専用駐車場	-	近隣コインパーク	●	車いす移動	-	
在宅医療	訪問診療	-	往診	-	訪問診療対応	がんの緩和ケア 認知症 神経難病 小児 (医療的ケア児)
	対応可能範囲					
	時間					
専門職の在籍				成年後見診断書の作成	-	
				身体障害者指定医	-	
難病指定				自立支援	-	

**79** 皮 **03-5924-4112**  
FAX 03-5924-4112

医療法人社団 **いとう皮ふ科**

〒114-0022 王子本町1-14-12 KYビル1階

受付時間	月	火	水	木	金	土	日	祝日
9:00~12:30	●	●	-	-	●	●	-	-
15:00~18:30	●	●	●	-	●	-	-	-

専用駐車場	-	近隣コインパーク	-	車いす移動	●	
在宅医療	訪問診療	-	往診	-	訪問診療対応	がんの緩和ケア 認知症 神経難病 小児 (医療的ケア児)
	対応可能範囲					
	時間					
専門職の在籍				成年後見診断書の作成	-	
				身体障害者指定医	-	
難病指定	更新のみ可			自立支援	-	

**81** 内、外、小、皮、リハ **03-3908-3315**  
FAX

**松田医院**

〒114-0022 王子本町1-20-10

受付時間	月	火	水	木	金	土	日	祝日
9:00~12:15	●	●	●	-	●	●	-	-
15:00~18:45	●	●	●	-	●	△	-	-

専用駐車場	-	近隣コインパーク	●	車いす移動	●	
在宅医療	訪問診療	●	往診	-	訪問診療対応	がんの緩和ケア 認知症 神経難病 小児 (医療的ケア児)
	対応可能範囲	診療所近く				
	時間					
専門職の在籍				成年後見診断書の作成	-	
				身体障害者指定医	-	
難病指定				自立支援	-	

**もの忘れ外来の実施** **認知症鑑別診断** **ICT(MCS)登録**

**83** 内 **03-5948-1717**  
FAX 03-5948-1818

**王子北口内科クリニック** 在支診

〒114-0022 王子本町1-24-8 エスポワール王子1階

受付時間	月	火	水	木	金	土	日	祝日
9:00~12:30	●	-	●	●	●	-	-	-
17:30~19:30	●	-	●	●	●	-	-	-

専用駐車場	1台	近隣コインパーク	●	車いす移動	-	
在宅医療	訪問診療	●	往診	●	訪問診療対応	がんの緩和ケア 認知症 神経難病 小児 (医療的ケア児)
	対応可能範囲	北区全エリア				
	時間	9:00~18:00 (月火水木金)				
専門職の在籍				成年後見診断書の作成	●	
				身体障害者指定医	-	
難病指定	更新のみ可			自立支援	-	

**認知症サポート医の在籍** **認知症鑑別診断**  
**在宅での看取りの対応** **在宅での急変時の対応** **ICT(MCS)登録**

**80** 眼 **03-5913-7013**  
FAX 03-5913-7012

医療法人社団華成会 **王子眼科クリニック**

〒114-0022 王子本町1-18-4 ヴィーヴル1階102号室2階201号室

受付時間	月	火	水	木	金	土	日	祝日

専用駐車場	-	近隣コインパーク	-	車いす移動	-	
在宅医療	訪問診療	-	往診	-	訪問診療対応	がんの緩和ケア 認知症 神経難病 小児 (医療的ケア児)
	対応可能範囲					
	時間					
専門職の在籍				成年後見診断書の作成	-	
				身体障害者指定医	-	
難病指定				自立支援	-	

**82** 小、耳 **03-3907-3311**  
FAX 03-3907-3311

**せいおん耳鼻咽喉科**

〒114-0022 王子本町1-2-12 清音閣3階

受付時間	月	火	水	木	金	土	日	祝日
9:00~12:00	●	●	●	-	●	△	-	-
15:00~19:00	●	●	●	-	●	-	-	-

専用駐車場	-	近隣コインパーク	●	車いす移動	●	
在宅医療	訪問診療	-	往診	-	訪問診療対応	がんの緩和ケア 認知症 神経難病 小児 (医療的ケア児)
	対応可能範囲					
	時間					
専門職の在籍				成年後見診断書の作成	-	
				身体障害者指定医	●	
				聴覚障害、平衡機能障害、音声・言語機能障害		
難病指定				自立支援	-	

**ICT(MCS)登録**

**84** 内、小 **03-3900-2447**  
FAX 03-3900-2547

**佐久間医院**

〒114-0022 王子本町1-27-4

受付時間	月	火	水	木	金	土	日	祝日
9:00~12:00	●	●	-	●	●	-	-	-
17:30~19:00	●	-	-	-	●	-	-	-

専用駐車場	1台	近隣コインパーク	●	車いす移動	-	
在宅医療	訪問診療	-	往診	-	訪問診療対応	がんの緩和ケア 認知症 神経難病 小児 (医療的ケア児)
	対応可能範囲					
	時間					
専門職の在籍				成年後見診断書の作成	-	
				身体障害者指定医	-	
難病指定				自立支援	-	

**もの忘れ外来の実施** **認知症鑑別診断**

85 G7 内、消内、腎内、肛内、外、血管外、胃外、大腸外、肛外、胃、消、肛、肝外、胆外、脾外、消外、緩内 ☎ 03-5948-8257 FAX 03-5948-4575

しんばし訪問診療所 在支診

〒114-0022 王子本町1-4-12 レジェンド王子本町ビル305号室
受付時間 月 火 水 木 金 土 日 祝日
9:00~12:00 ● ● ● ● ● ● - -
14:00~17:00 ● ● ● ● ● ● - -

専用駐車場 - 近隣コインパーク ● 車いす移動 ●
在宅医療 訪問診療 ● 往診 ● 訪問診療対応
対応可能範囲 北区全エリア
時間 9:00~17:00 (月~土)
がんの緩和ケア ●
認知症 ●
神経難病 ●
小児 (医療的ケア児)

在宅での看取りの対応 在宅での急変時の対応 ICT(MCS)登録

アウトリーチ(ケアマネからの依頼)
アウトリーチ(地域包括からの依頼) アウトリーチ(その他)

87 H8 内、小 ☎ 03-5907-3655 FAX 03-5907-3660

アスカクリニック

〒114-0023 滝野川1-77-2
受付時間 月 火 水 木 金 土 日 祝日
9:00~12:00 ● ● ● - ● ● - -
16:00~17:30 ● ● ● - ● - - -

専用駐車場 1台 近隣コインパーク ● 車いす移動 -
在宅医療 訪問診療 - 往診 - 訪問診療対応
対応可能範囲
時間
がんの緩和ケア
認知症
神経難病
小児 (医療的ケア児)

89 G8 内、整、形、放 ☎ 03-3910-3441 FAX 03-3910-3442

医療法人社団健診会 滝野川メディカルクリニック

〒114-0023 滝野川3-39-7 セントラルハウス1 1階・2階
受付時間 月 火 水 木 金 土 日 祝日
9:00~11:30 ● ● ● ● ● - - -
14:00~17:30 ● ● ● ● ● - - -

専用駐車場 5台 近隣コインパーク - 車いす移動 ●
在宅医療 訪問診療 - 往診 - 訪問診療対応
対応可能範囲
時間
がんの緩和ケア
認知症
神経難病
小児 (医療的ケア児)

認知症鑑別診断 在宅での看取りの対応 在宅での急変時の対応
ICT(MCS)登録

86 H8 耳、アレ ☎ 03-3910-4367 FAX 03-3910-4367

栗山耳鼻咽喉科医院

〒114-0023 滝野川1-37-12
受付時間 月 火 水 木 金 土 日 祝日
9:00~11:45 ● ● ● - ● ● - -
16:00~18:15 ● ● ● - ● - - -

専用駐車場 - 近隣コインパーク - 車いす移動 -
在宅医療 訪問診療 - 往診 - 訪問診療対応
対応可能範囲
時間
がんの緩和ケア
認知症
神経難病
小児 (医療的ケア児)

88 G8 整、リハ ☎ 03-5907-0166 FAX 03-5907-0167

やました整形外科

〒114-0023 滝野川1-93-5 マンションアクロス西巣鴨1階
受付時間 月 火 水 木 金 土 日 祝日
8:30~11:30 ● ● ● ● ● ● - -
14:30~17:30 ● ● ● ● ● - - -

専用駐車場 - 近隣コインパーク - 車いす移動 -
在宅医療 訪問診療 - 往診 - 訪問診療対応
対応可能範囲
時間
がんの緩和ケア
認知症
神経難病
小児 (医療的ケア児)

90 G8 内、消内、小、リハ、放診 ☎ 03-3906-5561 FAX 03-3906-5225

医療法人社団葉月会 みやけクリニック 在支診

〒114-0023 滝野川4-16-2
受付時間 月 火 水 木 金 土 日 祝日
9:00~11:30 ● ● ● - ● ● - -
15:00~17:30 ● - ● - ● - - -

専用駐車場 3台 近隣コインパーク ● 車いす移動 ●
在宅医療 訪問診療 ● 往診 - 訪問診療対応
対応可能範囲 浮間地区、赤羽西地区、赤羽東地区、王子西地区、王子東地区、滝野川西地区
時間 12:30~18:00 (火)、12:30~15:00 (水金)、応相談
がんの緩和ケア
認知症
神経難病
小児 (医療的ケア児)

認知症鑑別診断 在宅での看取りの対応 在宅での急変時の対応
ICT(MCS)登録

91 G8 内、消 ☎ 03-3940-5533 FAX 03-3940-6457

医療法人社団昌広会 武石医院 在支診

〒114-0023 滝野川5-38-1 1階
受付時間 月 火 水 木 金 土 日 祝日
8:30~12:00 ● ● ● - ● ● - -
14:30~17:00 ● ● ● - ● - - -

専用駐車場 - 近隣コインパーク ● 車いす移動 ●
在宅医療 訪問診療 ● 往診 ● 訪問診療対応
対応可能範囲 滝野川西地区
時間 12:30~13:30 (月水金)
がんの緩和ケア
認知症
神経難病
小児 (医療的ケア児)

在宅での看取りの対応 在宅での急変時の対応 女性医師の在籍

93 G9 整、リハ、リウ ☎ 03-5567-0606 FAX 03-5567-2770

医療法人社団和海会 あいべ整形外科 在支診

〒114-0023 滝野川6-14-9 東京先端医療モールビル202号室
受付時間 月 火 水 木 金 土 日 祝日
9:00~12:30 ● ● ● - ● ● - -
15:00~19:00 ● ● ● - ● - - -

専用駐車場 - 近隣コインパーク ● 車いす移動 ●
在宅医療 訪問診療 ● 往診 ● 訪問診療対応
対応可能範囲 滝野川西地区
時間 8:00~14:00 (木)
がんの緩和ケア
認知症
神経難病
小児 (医療的ケア児)

女性医師の在籍

95 F9 皮 ☎ 03-3576-4717 FAX 03-3576-4721

医療法人社団湊声会 早川浩太郎皮膚科

〒114-0023 滝野川6-62-1 ライオンズステーションプラザ板橋滝野川101B
受付時間 月 火 水 木 金 土 日 祝日
10:00~13:00 ● ● ● - ● ● - -
15:00~18:30 ● ● ● - ● - - -

専用駐車場 - 近隣コインパーク ● 車いす移動 ●
在宅医療 訪問診療 - 往診 - 訪問診療対応
対応可能範囲
時間
がんの緩和ケア
認知症
神経難病
小児 (医療的ケア児)

女性医師の在籍

92 G9 眼 ☎ 03-6903-7285 FAX 03-6903-7286

おはらざわ眼科

〒114-0023 滝野川6-14-9 東京先端医療モールビル201
受付時間 月 火 水 木 金 土 日 祝日
9:00~12:30 ● ● ● - ● ● △ -
15:00~18:30 ● ● ● - ● △ - -

△土曜午後、日曜午前は検査処置のみ (日曜日2回)

専用駐車場 - 近隣コインパーク ● 車いす移動 ●
在宅医療 訪問診療 - 往診 - 訪問診療対応
対応可能範囲
時間
がんの緩和ケア
認知症
神経難病
小児 (医療的ケア児)

在宅での看取りの対応 在宅での急変時の対応 女性医師の在籍

94 G9 小 ☎ 03-6903-5025 FAX 03-6903-5026

医療法人社団慈広会 西巣鴨こどもクリニック

〒114-0023 滝野川6-14-9 東京先端医療モールビル301
受付時間 月 火 水 木 金 土 日 祝日
9:00~12:30 ● ● ● - ● △ - -
15:00~19:00 ● ● ● - ● - - -

15:00~16:00健診・予防接種専用外来(予約制)(月・火・水・金)△9:00~14:00(土)

専用駐車場 - 近隣コインパーク ● 車いす移動 ●
在宅医療 訪問診療 - 往診 - 訪問診療対応
対応可能範囲
時間
がんの緩和ケア
認知症
神経難病
小児 (医療的ケア児)

もの忘れ外来の実施

96 G9 内、循内 ☎ 03-5980-0366 FAX 03-5980-0367

西すがも佐藤越内科クリニック 在支診

〒114-0023 滝野川6-8-1 ラ・メゾン西巣鴨2階
受付時間 月 火 水 木 金 土 日 祝日
9:00~12:30 ● ● ● ● ● ● - -
15:30~19:30 ● ● - ● ● - - -

専用駐車場 - 近隣コインパーク ● 車いす移動 ●
在宅医療 訪問診療 ● 往診 ● 訪問診療対応
対応可能範囲 滝野川西地区
時間 13:30~14:30 (月火木金)
がんの緩和ケア
認知症
神経難病
小児 (医療的ケア児)

在宅での看取りの対応 在宅での急変時の対応

97 眼 03-3916-5885 FAX 03-3916-5885

板橋眼科山田医院

〒114-0023 滝野川7-11-10 朝日板橋駅前マンション1階
受付時間 月 火 水 木 金 土 日 祝日
9:00~12:00 ● - ● ● - ● - -
16:00~18:30 ● ● ● ● - △ - -
△16:00~18:00 (土午後)

Table with columns for 専用駐車場, 近隣コインパーク, 在宅医療, 専門職の在籍, 難病指定. Includes details on home medical care and specialist services.

98 内、循 03-5394-1925 FAX 03-5394-1929

加治クリニック

〒114-0023 滝野川7-2-7 藤和板橋コープ1階
受付時間 月 火 水 木 金 土 日 祝日
9:00~11:50 ● ● - ● ● - - -
15:00~18:50 ● ● - ● ● - - -

Table with columns for 専用駐車場, 近隣コインパーク, 在宅医療, 専門職の在籍, 難病指定. Includes details on home medical care and specialist services.

99 内、泌 G9 03-3916-0087 FAX 03-3916-0087

たきのがわ泌尿器科内科

〒114-0023 滝野川7-30-12 日新ビル1階
受付時間 月 火 水 木 金 土 日 祝日
9:30~12:30 ● ● ● ● ● - -
15:00~18:00 ● ● ● - ● - - -

Table with columns for 専用駐車場, 近隣コインパーク, 在宅医療, 専門職の在籍, 難病指定. Includes details on home medical care and specialist services.

100 内、胃内、外、整、胃外、皮、放 G9 03-3916-1611 FAX

木村外科内科

〒114-0023 滝野川7-33-5
受付時間 月 火 水 木 金 土 日 祝日
9:00~12:00 ● ● ● ● ● ● - -
13:00~17:00 ● ● ● ● ● - - -

Table with columns for 専用駐車場, 2台, 近隣コインパーク, 在宅医療, 専門職の在籍, 難病指定. Includes details on home medical care and specialist services.

在宅での看取りの対応 在宅での急変時の対応

101 内、胃内、肛外 G9 03-3915-6677 FAX 03-3915-6767

滝野川胃腸内科クリニック

〒114-0023 滝野川7-40-7 コンフォートレジデンス1階
受付時間 月 火 水 木 金 土 日 祝日
9:00~12:00 ● ● - ● ● - - -
14:00~18:00 ● ● - ● ● △ - -
△第2、4土曜のみ

Table with columns for 専用駐車場, 近隣コインパーク, 在宅医療, 専門職の在籍, 難病指定. Includes details on home medical care and specialist services.

102 内、産婦、皮、性 F9 03-3916-5670 FAX

板橋医院

〒114-0023 滝野川7-8-12
受付時間 月 火 水 木 金 土 日 祝日
9:00~12:00 ● ● ● - ● ● - -
15:00~19:00 ● ● ● △ ● - - -
△15:30~19:00 (木)

Table with columns for 専用駐車場, 1台, 近隣コインパーク, 在宅医療, 専門職の在籍, 難病指定. Includes details on home medical care and specialist services.

認知症鑑別診断

103 内、泌 J8 03-6903-7721 FAX 03-6903-7731

エール在宅診療所

〒114-0024 西ケ原1-20-16 クレストヒルズ駒込1階
受付時間 月 火 水 木 金 土 日 祝日
9:30~13:00 ● ● ● ● ● - - -
14:00~17:30 ● ● ● ● ● - - -

Table with columns for 専用駐車場, 近隣コインパーク, 在宅医療, 専門職の在籍, 難病指定. Includes details on home medical care and specialist services.

認知症サポート医の在籍 認知症鑑別診断 院内訪問看護
在宅での看取りの対応 在宅での急変時の対応 ICT(MCS)登録
アウトリーチ(ケアマネからの依頼)
アウトリーチ(地域包括からの依頼) アウトリーチ(その他)

105 眼 I8 03-5961-3400 FAX 03-5961-3402

とみた眼科

〒114-0024 西ケ原1-50-1 エムエー駒込2階
受付時間 月 火 水 木 金 土 日 祝日
9:00~12:00 ● ● - ● ● ● - -
15:00~16:30 ● ● - ● ● - - -

Table with columns for 専用駐車場, 近隣コインパーク, 在宅医療, 専門職の在籍, 難病指定. Includes details on home medical care and specialist services.

107 整、リハ、リウ I8 03-5961-3022 FAX 03-5961-3033

医療法人社団香月会 おおつき整形外科リウマチ科

〒114-0024 西ケ原1-50-1 メディウエルタウン駒込1階
受付時間 月 火 水 木 金 土 日 祝日
9:00~12:30 ● ● - ● ● △ - -
15:00~18:30 ● ● - ● ● - - -
△9:00~13:30 (土)

Table with columns for 専用駐車場, 近隣コインパーク, 在宅医療, 専門職の在籍, 難病指定. Includes details on home medical care and specialist services.

104 内、呼内、循内、小、リハ I8 03-5961-1855 FAX 03-5961-1856

医療法人社団かおる会 青木内科クリニック

〒114-0024 西ケ原1-46-17 旭レヂデンス1階
受付時間 月 火 水 木 金 土 日 祝日
9:00~12:30 ● ● - ● ● △ - -
15:00~18:00 ● ● - ● ● - - -
△9:00~13:00 (土)

Table with columns for 専用駐車場, 近隣コインパーク, 在宅医療, 専門職の在籍, 難病指定. Includes details on home medical care and specialist services.

認知症サポート医の在籍 認知症鑑別診断
在宅での看取りの対応 在宅での急変時の対応 ICT(MCS)登録
アウトリーチ

106 内、消内、アレ I8 03-5961-6200 FAX 03-5961-6203

おぎはら内科クリニック

〒114-0024 西ケ原1-50-1 エムエー駒込2階
受付時間 月 火 水 木 金 土 日 祝日

Table with columns for 専用駐車場, 近隣コインパーク, 在宅医療, 専門職の在籍, 難病指定. Includes details on home medical care and specialist services.

108 皮 I8 03-3910-2463 FAX 03-3910-2616

福原皮膚科医院

〒114-0024 西ケ原1-50-2
受付時間 月 火 水 木 金 土 日 祝日
9:30~12:00 ● ● ● - ● ● - -
15:00~18:00 ● ● ● - ● - - -
受付は診療時間の15分前からです。

Table with columns for 専用駐車場, 近隣コインパーク, 在宅医療, 専門職の在籍, 難病指定. Includes details on home medical care and specialist services.

女性医師の在籍

109 内、産婦、麻 03-3918-2816 FAX 03-3918-7179

須賀田医院

受付時間 月 火 水 木 金 土 日 祝日
9:00~12:00 - ● - - - - -
13:30~19:00 ● △ ● - △ △ - -

△17:00~19:00 (火午後)、13:30~19:30 (金) 14:00~19:00 (土・第2、第4、第5土曜休診)

専用駐車場 近隣コインパーク 車いす移動
在宅医療 訪問診療 往診 訪問診療対応
対応可能範囲 がんの緩和ケア 認知症 神経難病 小児 (医療的ケア児)
時間

111 皮 03-3915-0680 FAX 03-3915-0680

吉住皮膚科クリニック

受付時間 月 火 水 木 金 土 日 祝日
9:00~12:30 - - - - - △ - -
16:00~19:30 ● ● ● ● - - - -

△土曜日不定休 臨時休診などは、TEL.03-3915-0680で24時間ご案内しています。

専用駐車場 近隣コインパーク 車いす移動
在宅医療 訪問診療 往診 ● 訪問診療対応
対応可能範囲 要相談 認知症 神経難病 小児 (医療的ケア児)
時間 応相談 (当院の外来診療時間を除く。ご家族・ケアマネさんなどが在宅している時間に往診。)

女性医師の在籍

113 内、眼、皮 03-5961-6330 FAX

医療法人社団滋北会 神立眼科

受付時間 月 火 水 木 金 土 日 祝日
9:00~12:00 ● ● - ● ● ● - -
15:00~19:00 ● ● - ● ● △ - -

△~ 18:00 (土午後)

専用駐車場 4台 近隣コインパーク 車いす移動
在宅医療 訪問診療 往診 ● 訪問診療対応
対応可能範囲 がんの緩和ケア 認知症 神経難病 小児 (医療的ケア児)
時間

認知症サポート医の在籍 認知症鑑別診断

在宅での看取りの対応 在宅での急変時の対応 女性医師の在籍

ICT(MCS)登録 アウトリーチ(ケアマネからの依頼)

アウトリーチ(地域包括からの依頼) アウトリーチ(その他)

110 小 03-3576-2525 FAX 03-3576-2526

霜降橋こどもクリニック

受付時間 月 火 水 木 金 土 日 祝日
9:30~12:30 ● ● - ● ● ● - -
16:30~19:00 ● ● - ● ● △ - -

・WEB受付は午前8:00~、午後13:00~となり、一定数での予約が入りしだい受け付けは終了となります。・月火木の15:00~16:30は予防接種・乳児検診となっています。△14:00~17:00 (土午後)

専用駐車場 近隣コインパーク 車いす移動
在宅医療 訪問診療 往診 訪問診療対応
対応可能範囲 がんの緩和ケア 認知症 神経難病 小児 (医療的ケア児)
時間

ICT(MCS)登録

112 精 03-3910-2104 FAX 03-5961-7007

小峰クリニック

受付時間 月 火 水 木 金 土 日 祝日
10:00~12:00 ● - - ● - △ - -
14:00~17:00 △ ● - - - - - -

△14:00~16:00 (月午後)、9:00~12:00 (土) 火・木受付は16:30まで、土受付は11:30まで ※往診日 (水・金10:00~12:00、14:00~16:00)

専用駐車場 1台 近隣コインパーク 車いす移動
在宅医療 訪問診療 往診 ● 訪問診療対応
対応可能範囲 がんの緩和ケア 認知症 神経難病 小児 (医療的ケア児)
時間 応相談 (訪問対応:水、金)

認知症鑑別診断

114 内、消内、泌、脳 03-5963-5980 FAX 03-5963-5981

医療法人社団鳳優会 あすかホームケアクリニック 在支診

受付時間 月 火 水 木 金 土 日 祝日
9:00~12:00 ● ● ● ● ● - - -
13:00~18:00 ● ● ● ● ● - - -

専用駐車場 近隣コインパーク 車いす移動
在宅医療 訪問診療 ● 往診 - 訪問診療対応
対応可能範囲 北区全エリア 認知症 神経難病 小児 (医療的ケア児)
時間 24時間365日対応可

認知症サポート医の在籍 認知症鑑別診断

在宅での看取りの対応 在宅での急変時の対応 女性医師の在籍

ICT(MCS)登録 アウトリーチ(ケアマネからの依頼)

アウトリーチ(地域包括からの依頼) アウトリーチ(その他)

115 内、呼内、消内、循内 050-5211-7472 FAX 050-5211-7474

医療法人社団天使の梯子 せき・ぜんそくクリニック十条

受付時間 月 火 水 木 金 土 日 祝日
9:00~12:00 ● ● - ● ● ● - -
15:00~19:00 ● - - ● ● - - -

専用駐車場 近隣コインパーク 車いす移動
在宅医療 訪問診療 往診 訪問診療対応
対応可能範囲 がんの緩和ケア 認知症 神経難病 小児 (医療的ケア児)
時間

ICT(MCS)登録

117 耳 03-3907-3387 FAX

医療法人社団 向井医院

受付時間 月 火 水 木 金 土 日 祝日
9:00~10:30 ● ● ● - ● ● - -
15:00~17:00 ● ● ● - ● ● - -

月火水金土午前11:00~11:30と月火水金17:00~17:30は予約外来(発熱外来を含む) 月火水金15:30~16:30めまい外来(予約制)

専用駐車場 近隣コインパーク 車いす移動
在宅医療 訪問診療 往診 訪問診療対応
対応可能範囲 がんの緩和ケア 認知症 神経難病 小児 (医療的ケア児)
時間

119 小皮、皮、美皮、アレ 03-5948-5100 FAX 03-5948-5478

十条さくら皮膚科

受付時間 月 火 水 木 金 土 日 祝日
8:45~12:45 ● ● ● - ● ● - -
14:15~17:45 ● ● ● - ● - - -

初診受付 午前12:30、午後17:30まで

専用駐車場 近隣コインパーク 車いす移動
在宅医療 訪問診療 往診 訪問診療対応
対応可能範囲 がんの緩和ケア 認知症 神経難病 小児 (医療的ケア児)
時間

女性医師の在籍

116 整、理、リハ、リウ 03-3905-2216 FAX 03-3905-2218

十条整形外科リハビリクリニック

受付時間 月 火 水 木 金 土 日 祝日
9:00~12:30 ● ● - ● ● △ - -
14:30~18:00 ● ● - ● ● - - -

△9:00~13:00 (土)

専用駐車場 近隣コインパーク 車いす移動
在宅医療 訪問診療 往診 訪問診療対応
対応可能範囲 がんの緩和ケア 認知症 神経難病 小児 (医療的ケア児)
時間

118 内、外、小 03-3907-1450 FAX 03-3907-0999

医療法人社団亮敬会 板垣医院 在支診

受付時間 月 火 水 木 金 土 日 祝日
9:00~12:00 ● ● ● - ● △ - -
15:00~18:30 ● ● ● - ● - - -

△9:00~13:00 (土)

専用駐車場 近隣コインパーク 車いす移動
在宅医療 訪問診療 往診 ● 訪問診療対応
対応可能範囲 十条地区のみ 認知症 神経難病 小児 (医療的ケア児)
時間 13:30~14:30 (月火水金) 応相談

在宅での看取りの対応 在宅での急変時の対応

アウトリーチ(ケアマネからの依頼)

アウトリーチ(地域包括からの依頼)

120 精、心療、心療(女)、老年心療 03-6454-3720 FAX 03-6454-3721

ハルこころクリニック十条院

受付時間 月 火 水 木 金 土 日 祝日
10:00~13:00 ● ● △ - - △ - -
14:00~17:00 ● ● - - - - - -

△10:00~14:00 (水・土)

専用駐車場 近隣コインパーク 車いす移動
在宅医療 訪問診療 往診 訪問診療対応
対応可能範囲 がんの緩和ケア 認知症 神経難病 小児 (医療的ケア児)
時間

もの忘れ外来の実施 認知症鑑別診断 女性医師の在籍

121 ES 内、小、アレ 03-3900-5354 FAX 03-3908-2121

医療法人社団泉壽会 富士見診療所

診療時間表: 114-0031 十条仲原3-1-5 1階. 受付時間: 9:00~12:30, 15:00~18:30, △9:00~13:00 (土).

施設情報表: 専用駐車場, 近隣コインパーク, 在宅医療 (訪問診療, 対応可能範囲), 専門職の在籍, 難病指定.

123 F6 内、小、胃 03-3908-3452 FAX 03-3900-7109

医療法人社団健樹会 横山医院

在支診

診療時間表: 114-0032 中十条2-22-16 1階. 受付時間: 9:00~12:30, 15:30~18:30.

施設情報表: 専用駐車場, 近隣コインパーク, 在宅医療 (訪問診療, 対応可能範囲), 専門職の在籍, 難病指定.

もの忘れ外来の実施 認知症サポート医の在籍 認知症鑑別診断

院内訪問看護 在宅での看取りの対応 在宅での急変時の対応

ICT(MCS)登録 アウトリーチ

125 F6 人透内 03-3908-2411 FAX 03-3908-2430

医療法人社団松和会 十条腎クリニック

診療時間表: 114-0034 上十条2-13-1 ガーデニア4階. 受付時間: 8:25~15:00, 14:00~19:00.

施設情報表: 専用駐車場, 近隣コインパーク, 在宅医療 (訪問診療, 対応可能範囲), 専門職の在籍, 難病指定.

122 F6 内、胃内、外、整、肛外 03-3908-1252 FAX 03-5993-6737

医療法人社団桜の園 十条クリニック

診療時間表: 114-0032 中十条2-12-2 写光ハイム東十条101号室. 受付時間: 9:00~12:30, 14:30~18:30, △9:00~12:00 (土).

施設情報表: 専用駐車場, 近隣コインパーク, 在宅医療 (訪問診療, 対応可能範囲), 専門職の在籍, 難病指定.

認知症サポート医の在籍 在宅での急変時の対応

124 F6 小、小耳、耳、アレ 03-6454-3511 FAX 03-6454-3511

おひさまクリニック

診療時間表: 114-0034 上十条1-19-8 1階. 受付時間: 9:00~12:30, 14:30~18:30, △9:00~13:00 (水・土).

施設情報表: 専用駐車場, 近隣コインパーク, 在宅医療 (訪問診療, 対応可能範囲), 専門職の在籍, 難病指定.

女性医師の在籍 ICT(MCS)登録

126 F6 小、耳 03-5993-6390 FAX 03-5993-6392

しらい耳鼻咽喉科クリニック

診療時間表: 114-0034 上十条2-13-1 ガーデニアビル301. 受付時間: 8:45~12:30, 14:45~18:30.

施設情報表: 専用駐車場, 近隣コインパーク, 在宅医療 (訪問診療, 対応可能範囲), 専門職の在籍, 難病指定.

オンライン受付は午前9:15~12:00 午後15:15~18:00

127 E6 内、呼内、消内、循内、糖内、外、整、泌、リハ、放 03-3908-2103 FAX 03-3908-4175

医療法人社団寿廣記念会 岸メディカルクリニック

診療時間表: 114-0034 上十条2-21-1. 受付時間: 9:00~12:30, 14:00~17:30.

施設情報表: 専用駐車場, 近隣コインパーク, 在宅医療 (訪問診療, 対応可能範囲), 専門職の在籍, 難病指定.

女性医師の在籍

129 F6 整、べ整、リハ、リウ 03-3900-3322 FAX 03-3900-3323

十条かねたか整形外科

診療時間表: 114-0034 上十条2-8-7 1階. 受付時間: 9:00~12:00, 15:00~18:30, △9:00~13:00 (土).

施設情報表: 専用駐車場, 近隣コインパーク, 在宅医療 (訪問診療, 対応可能範囲), 専門職の在籍, 難病指定.

認知症鑑別診断 アウトリーチ

131 E6 内、小、放 03-3908-6330 FAX 03-5948-6988

医療法人社団 藤崎医院

診療時間表: 114-0034 上十条3-13-12. 受付時間: 9:00~12:00, 15:00~18:00.

施設情報表: 専用駐車場, 近隣コインパーク, 在宅医療 (訪問診療, 対応可能範囲), 専門職の在籍, 難病指定.

128 F6 精、老年精、心療、老年心療 03-5948-8126 FAX

十条メンタルクリニック

診療時間表: 114-0034 上十条2-30-1 ブラックストンビル6階. 受付時間: 9:00~13:00, 15:00~18:00.

施設情報表: 専用駐車場, 近隣コインパーク, 在宅医療 (訪問診療, 対応可能範囲), 専門職の在籍, 難病指定.

もの忘れ外来の実施 認知症鑑別診断

130 E6 内、精、眼、皮、放 03-3908-2330 FAX 03-3908-2300

医療法人社団 齊木医院

診療時間表: 114-0034 上十条3-12-9. 受付時間: 9:30~12:00, 18:00~20:30, △14:30~20:00 (月午後).

施設情報表: 専用駐車場, 近隣コインパーク, 在宅医療 (訪問診療, 対応可能範囲), 専門職の在籍, 難病指定.

132 E6 小、神小 03-5948-6386 FAX 03-5948-6399

十条こどもクリニック

診療時間表: 114-0034 上十条3-22-8 エクセル千葉101号室. 受付時間: 8:30~11:30, 16:00~18:30.

施設情報表: 専用駐車場, 近隣コインパーク, 在宅医療 (訪問診療, 対応可能範囲), 専門職の在籍, 難病指定.

133 眼 E6 ☎ 03-3906-3320 FAX 03-3906-3321

船木眼科医院

〒114-0034 上十条3-25-5

Table with columns for 受付時間, 月, 火, 水, 木, 金, 土, 日, 祝日. Rows for 9:00~13:00 and 15:00~19:00.

Table with columns for 専用駐車場, 近隣コインパーク, 在宅医療, 専門職の在籍, 難病指定.

135 整、リハ E6 ☎ 03-5993-6622 FAX 03-3900-1113

永振クリニックメディカルセンター 有床

〒114-0034 上十条3-3-17

Table with columns for 受付時間, 月, 火, 水, 木, 金, 土, 日, 祝日. Rows for 8:00~12:00.

Table with columns for 専用駐車場, 近隣コインパーク, 在宅医療, 専門職の在籍, 難病指定.

137 内、外、整、リハ E6 ☎ 03-3908-6277 FAX 03-3908-6263

医療法人社団依仁会 原クリニック

〒114-0034 上十条5-9-3

Table with columns for 受付時間, 月, 火, 水, 木, 金, 土, 日, 祝日. Rows for 9:00~11:45 and 15:00~18:45.

Table with columns for 専用駐車場, 近隣コインパーク, 在宅医療, 専門職の在籍, 難病指定.

認知症サポート医の在籍 認知症鑑別診断 在宅での看取りの対応 在宅での急変時の対応 ICT(MCS)登録 アウトリーチ(ケアマネからの依頼) アウトリーチ(地域包括からの依頼)

134 心療、心療(小) E6 ☎ 03-6454-3877 FAX 03-6454-3878

メンタルクリニック赤とんぼ

〒114-0034 上十条3-29-6 ビルヴァンテアン201

Table with columns for 受付時間, 月, 火, 水, 木, 金, 土, 日, 祝日. Rows for 9:30~12:30 and 15:00~18:00.

△土曜日は隔週で診療

Table with columns for 専用駐車場, 近隣コインパーク, 在宅医療, 専門職の在籍, 難病指定.

女性医師の在籍

136 内、婦 E6 ☎ 03-5948-8536 FAX 03-5948-8537

十条霞医院

〒114-0034 上十条4-6-13

Table with columns for 受付時間, 月, 火, 水, 木, 金, 土, 日, 祝日.

Table with columns for 専用駐車場, 近隣コインパーク, 在宅医療, 専門職の在籍, 難病指定.

女性医師の在籍

138 内、外、胃、循 F3 ☎ 03-3903-0118 FAX 03-3903-0121

医療法人社団志誠会 京北診療所 在支診

〒115-0042 志茂2-16-14

Table with columns for 受付時間, 月, 火, 水, 木, 金, 土, 日, 祝日. Rows for 9:00~11:30 and 15:00~18:00.

Table with columns for 専用駐車場, 近隣コインパーク, 在宅医療, 専門職の在籍, 難病指定.

認知症サポート医の在籍 認知症鑑別診断 在宅での看取りの対応 在宅での急変時の対応 ICT(MCS)登録 アウトリーチ(ケアマネからの依頼) アウトリーチ(地域包括からの依頼)

139 耳 F3 ☎ 03-3901-3684 FAX 03-3901-3684

医療法人社団 佐多耳鼻咽喉科医院

〒115-0042 志茂2-34-15 1階

Table with columns for 受付時間, 月, 火, 水, 木, 金, 土, 日, 祝日.

Table with columns for 専用駐車場, 近隣コインパーク, 在宅医療, 専門職の在籍, 難病指定.

141 内 E2 ☎ 03-3902-6201 FAX 03-3902-6066

碓井医院

〒115-0042 志茂2-64-7

Table with columns for 受付時間, 月, 火, 水, 木, 金, 土, 日, 祝日. Rows for 9:00~11:00 and 16:00~16:30.

午後は基本的に予約のみ

Table with columns for 専用駐車場, 近隣コインパーク, 在宅医療, 専門職の在籍, 難病指定.

認知症サポート医の在籍 ICT(MCS)登録

143 内、循内、小、精、アレ G4 ☎ 03-3913-1103 FAX 03-3919-3615

医療法人社団 かとうクリニック

〒115-0043 神谷1-12-9-101

Table with columns for 受付時間, 月, 火, 水, 木, 金, 土, 日, 祝日. Rows for 9:00~12:30 and 15:00~18:30.

Table with columns for 専用駐車場, 近隣コインパーク, 在宅医療, 専門職の在籍, 難病指定.

女性医師の在籍

140 整、リハ E3 ☎ 03-5249-4976 FAX 03-5249-4970

あかばね整形外科

〒115-0042 志茂2-49-1 1階・地下1階

Table with columns for 受付時間, 月, 火, 水, 木, 金, 土, 日, 祝日. Rows for 9:00~12:00 and 14:40~18:30.

水曜は理事長先生診察日 金曜第1週午後・土曜午後・日曜は代診

Table with columns for 専用駐車場, 近隣コインパーク, 在宅医療, 専門職の在籍, 難病指定.

142 内、糖内 E2 ☎ 03-5249-3133 FAX 03-5249-3132

北本通り内科クリニック

〒115-0042 志茂5-4-7 メゾン・ダジュール1階

Table with columns for 受付時間, 月, 火, 水, 木, 金, 土, 日, 祝日. Rows for 8:45~12:15 and 14:45~18:15.

発熱外来11:30~12:15、17:30~18:15

Table with columns for 専用駐車場, 近隣コインパーク, 在宅医療, 専門職の在籍, 難病指定.

144 内、老年内 G5 ☎ 03-3911-1220 FAX 03-3911-1229

医療法人社団隆樹会 木村クリニック 在支診

〒115-0043 神谷1-15-9 1階・2階

Table with columns for 受付時間, 月, 火, 水, 木, 金, 土, 日, 祝日. Rows for 9:00~12:00 and 14:00~18:00.

受付は診療終了30分前まで

Table with columns for 専用駐車場, 近隣コインパーク, 在宅医療, 専門職の在籍, 難病指定.

もの忘れ外来の実施 認知症サポート医の在籍 認知症鑑別診断 在宅での看取りの対応 在宅での急変時の対応 ICT(MCS)登録 アウトリーチ

145 産、婦 03-3902-2916 FAX 03-3902-4131

飯田産婦人科医院

診療時間表: 受付時間 9:30~12:00

診療サービス: 在宅医療、専門職の在籍、難病指定

146 内、消内、糖内、小 03-3598-0888 FAX 03-3598-0889

医療法人社団AT たむら内科クリニック

診療時間表: 受付時間 9:00~12:00, 15:00~18:00

診療サービス: 在宅医療、専門職の在籍、難病指定

認知症鑑別診断 在宅での看取りの対応 在宅での急変時の対応

152 産婦 03-6903-9090 FAX

赤羽駅前女性クリニック

診療時間表: 受付時間 9:20~13:00, 14:00~18:00

△9:20~14:00 (土) 最終受付時間は診療終了時間の30分前

診療サービス: 在宅医療、専門職の在籍、難病指定

女性医師の在籍

153 精、心療 03-5249-3233 FAX 03-5249-3234

赤羽すずらんメンタルクリニック 心と眼りの心療内科・精神科 在支診

診療時間表: 受付時間 10:00~15:00, 14:00~19:00

診療時間は順次拡大予定

診療サービス: 在宅医療、専門職の在籍、難病指定

もの忘れ外来の実施 認知症サポート医の在籍 認知症鑑別診断 在宅での看取りの対応 在宅での急変時の対応 女性医師の在籍

148 精、心療 03-5939-7668 FAX 03-5939-7682

赤羽南口メンタルクリニック

診療時間表: 受付時間 10:30~11:30, 13:00~18:00

診療サービス: 在宅医療、専門職の在籍、難病指定

149 内、精、心療 03-5939-7257 FAX 03-5939-7258

医療法人社団健森会 赤羽こころの森クリニック

診療時間表: 受付時間 9:00~11:30, 15:00~18:30

△土曜午後は週により診療時間が異なります

診療サービス: 在宅医療、専門職の在籍、難病指定

認知症鑑別診断

154 皮、アレ 03-3598-1165 FAX 03-3598-1165

医療法人社団 おかだ皮フ科クリニック

診療時間表: 受付時間 9:45~13:00, 14:45~17:00

△8:45~13:00 (土)

診療サービス: 在宅医療、専門職の在籍、難病指定

155 内、皮 03-3901-1879 FAX 03-3901-1879

赤羽医院

診療時間表: 受付時間 9:00~12:00, 14:00~17:00

診療サービス: 在宅医療、専門職の在籍、難病指定

女性医師の在籍

150 内、小、神小、精 03-3903-3311 FAX 03-3903-8866

公益社団法人発達協会 王子クリニック

診療時間表: 受付時間 9:00~12:00, 13:30~16:30

診療サービス: 在宅医療、専門職の在籍、難病指定

女性医師の在籍

151 消内、肛内、が内、糖内、外、整、小、乳内、リハ、漢内 03-3598-6697 FAX 03-3598-6698

医療法人社団東風会 赤羽牧洋記念クリニック 在支診

診療時間表: 受付時間 9:00~12:30, 15:00~19:00

△14:00~17:00 (土午後)、月に1回診察 (日)

診療サービス: 在宅医療、専門職の在籍、難病指定

在宅での看取りの対応 在宅での急変時の対応

156 内 03-6903-8190 FAX 03-6903-8198

赤羽岩淵診療所

診療時間表: 受付時間 9:00~12:00

診療サービス: 在宅医療、専門職の在籍、難病指定

もの忘れ外来の実施 認知症サポート医の在籍 認知症鑑別診断

157 眼 03-5939-7388 FAX 03-5939-7388

医療法人社団典天会 赤羽しまだ眼科

診療時間表: 受付時間 9:30~12:30, 14:30~17:30

月・木の午後は予定手術のため予約外受診出来ません

診療サービス: 在宅医療、専門職の在籍、難病指定



158 美、美皮 050-5576-1180 FAX 03-5249-6077

湘南美容クリニック赤羽院

受付時間 月 火 水 木 金 土 日 祝日
10:00~12:00 ● ● ● ● ● ● ● ●
12:00~19:00 ● ● ● ● ● ● ● ●

1月1日休診
専用駐車場 近隣コインパーク 車いす移動
在宅医療 訪問診療 対応可能範囲 時間
がんの緩和ケア 認知症 神経難病 小児 (医療的ケア児)

160 内、整、消、皮 03-3903-7887 FAX 03-5939-9870

医療法人社団雄昌会 うちこし整形外科内科 在支診

115-0045 赤羽2-13-1 花川ビル1階101
受付時間 月 火 水 木 金 土 日 祝日
9:00~12:00 ● ● ● ● ● ● - -
15:00~18:30 ● ● - ● ● - - -

専用駐車場 近隣コインパーク 車いす移動
在宅医療 訪問診療 対応可能範囲 時間
がんの緩和ケア 認知症 神経難病 小児 (医療的ケア児)

認知症鑑別診断 在宅での看取りの対応 在宅での急変時の対応

162 内、胃内、乳外 03-3902-3123 FAX

おりはた乳腺胃腸パラスクリニック

115-0045 赤羽2-13-3 サトウビル3階
受付時間 月 火 水 木 金 土 日 祝日
9:00~12:00 ● ● ● - ● ● - -
14:00~17:00 ● ● ● - ● - - -

専用駐車場 近隣コインパーク 車いす移動
在宅医療 訪問診療 対応可能範囲 時間
がんの緩和ケア 認知症 神経難病 小児 (医療的ケア児)

難病指定 自立支援

159 内、人透内、泌 03-3902-0255 FAX 03-3902-0218

医療法人社団松和会 望星赤羽クリニック

115-0045 赤羽2-11-3 砂田ビル1・2・3・4階
受付時間 月 火 水 木 金 土 日 祝日
9:00~14:30 ● ● ● ● ● ● - ●
16:00~23:00 ● △ ● △ ● △ - △

△14:30~22:00 (火・木・土午後)、14:30~22:00もしくは16:00~23:00 (祝午後)
専用駐車場 3台 近隣コインパーク 車いす移動
在宅医療 訪問診療 対応可能範囲 時間
がんの緩和ケア 認知症 神経難病 小児 (医療的ケア児)

難病指定 更新のみ可 自立支援

161 内、産、婦 03-5249-5651 FAX 03-5249-5655

医療法人社団生和会 赤羽レディースクリニック

115-0045 赤羽2-13-1 花川ビル2階
受付時間 月 火 水 木 金 土 日 祝日
9:00~13:00 ● ● ● ● ● ● - -
15:00~19:00 ● ● - ● ● - - -

専用駐車場 近隣コインパーク 車いす移動
在宅医療 訪問診療 対応可能範囲 時間
がんの緩和ケア 認知症 神経難病 小児 (医療的ケア児)

難病指定 自立支援

163 血管外、整 03-3902-1111 FAX 03-3902-1117

赤羽ウェルネスクリニック

115-0045 赤羽2-15-10 山田ビル3階
受付時間 月 火 水 木 金 土 日 祝日
10:00~18:00 ● ● - ● ● △ - -

△土10:00~17:00
専用駐車場 近隣コインパーク 車いす移動
在宅医療 訪問診療 対応可能範囲 時間
がんの緩和ケア 認知症 神経難病 小児 (医療的ケア児)

難病指定 自立支援

164 形、皮、アレ 03-3598-2823 FAX 03-3598-2823

医療法人社団彩祥会 中島皮フ科

115-0045 赤羽2-23-2 鵬ビル1階・2階
受付時間 月 火 水 木 金 土 日 祝日
9:30~12:30 ● ● - ● ● △ - -
15:15~18:10 ● △ - ● - - - -

△14:45~19:00 (火午後) 9:15~12:30 (土)
専用駐車場 近隣コインパーク 車いす移動
在宅医療 訪問診療 対応可能範囲 時間
がんの緩和ケア 認知症 神経難病 小児 (医療的ケア児)

難病指定 自立支援

166 内、外、整、神内、胃、循 03-3598-3310 FAX 03-3598-3318

医療法人社団健敏会 すずきクリニック

115-0045 赤羽2-69-4 1階
受付時間 月 火 水 木 金 土 日 祝日
9:00~12:30 ● ● ● ● ● ● - -
14:30~18:30 ● ● ● - ● - - -

専用駐車場 2台 近隣コインパーク 車いす移動
在宅医療 訪問診療 対応可能範囲 時間
がんの緩和ケア 認知症 神経難病 小児 (医療的ケア児)

もの忘れ外来の実施 認知症サポート医の在籍 認知症鑑別診断

168 内、小、血液内、緩内 050-3823-2316 FAX 03-4330-6180

医療法人社団ときわ 赤羽在宅クリニック 在支診

115-0045 赤羽2-69-6 ベティ・ロロマ1階101号
受付時間 月 火 水 木 金 土 日 祝日
9:00~17:00 ● ● ● ● ● - - △

・年末年始12/28~1/3は休診です。(※欄外参照)
専用駐車場 近隣コインパーク 車いす移動
在宅医療 訪問診療 対応可能範囲 時間
がんの緩和ケア 認知症 神経難病 小児 (医療的ケア児)

認知症鑑別診断 栄養士による訪問栄養指導の実施

在宅での看取りの対応 在宅での急変時の対応 女性医師の在籍

ICT(MCS)登録 アウトリーチ(ケアマネからの依頼)

アウトリーチ(地域包括からの依頼)

165 内、腎内、糖内 03-5249-3210 FAX 050-3450-4359

赤羽もり内科・腎臓内科

115-0045 赤羽2-4-5
受付時間 月 火 水 木 金 土 日 祝日
9:00~14:00 ● ● ● ● ● ● - -
16:00~19:00 ● △ ● ● - ● - -

△第2火曜は9:00~14:00のみ
専用駐車場 近隣コインパーク 車いす移動
在宅医療 訪問診療 対応可能範囲 時間
がんの緩和ケア 認知症 神経難病 小児 (医療的ケア児)

難病指定 新規申請可 自立支援

167 小 03-3901-7433 FAX 03-3901-7438

はんだこどもクリニック

115-0045 赤羽2-69-4 クリニックプラザ21 2階
受付時間 月 火 水 木 金 土 日 祝日
8:30~12:00 ● ● ● ● ● △ - -
14:00~18:00 ● ● - ● ● - - -

△8:30~13:00 (土) 14:00~15:30は乳幼児健診・予防接種の優先時間
専用駐車場 近隣コインパーク 車いす移動
在宅医療 訪問診療 対応可能範囲 時間
がんの緩和ケア 認知症 神経難病 小児 (医療的ケア児)

難病指定 自立支援

169 眼 03-3903-6336 FAX 03-3903-6371

赤羽すずらん眼科

115-0045 赤羽2-9-10 グリーンハイム赤羽101
受付時間 月 火 水 木 金 土 日 祝日
8:55~12:25 ● ● ● - ● ● - -
14:55~17:25 ● ● ● - ● - - -

専用駐車場 近隣コインパーク 車いす移動
在宅医療 訪問診療 対応可能範囲 時間
がんの緩和ケア 認知症 神経難病 小児 (医療的ケア児)

難病指定 自立支援

女性医師の在籍

※△第5週がある場合の祝日は休診となります
・訪問診療、緊急往診は24時間365日対応いたします

**170** E3 内、小、アレ ☎ **03-3901-4926**  
FAX 03-3901-4926

### 医療法人社団 ほくとクリニック

〒115-0045 赤羽2-9-6 別當ビル101号室

受付時間	月	火	水	木	金	土	日	祝日
9:00~12:30	●	●	●	-	●	●	-	-
15:30~19:00	●	●	●	-	●	-	-	-

専用駐車場	1台	近隣コインパーク	●	車いす移動	●	
在宅医療	訪問診療	-	往診	-	訪問診療対応	がんの緩和ケア
	対応可能範囲				訪問診療対応	認知症 神経難病 小児 (医療的ケア児)
	時間					
専門職の在籍					成年後見診断書の作成	-
					身体障害者指定医	-
難病指定					自立支援	-

もの忘れ外来の実施 認知症鑑別診断

**172** B3 小 ☎ **03-5918-9421**  
FAX 03-5918-9422

### 医療法人社団亮敬会 すこやかこどもクリニック浮間

〒115-0051 浮間3-1-40 藤原ビル1階

受付時間	月	火	水	木	金	土	日	祝日
9:00~12:00	●	●	●	●	●	●	-	-
13:30~18:00	●	●	●	●	●	△	-	-

△12:00~13:00 (土午後) 平日13:30~15:30と土曜12:00~13:00は予防接種・乳幼児健診のみ

専用駐車場	1台	近隣コインパーク	●	車いす移動	●	
在宅医療	訪問診療	-	往診	-	訪問診療対応	がんの緩和ケア
	対応可能範囲				訪問診療対応	認知症 神経難病 小児 (医療的ケア児)
	時間					
専門職の在籍					成年後見診断書の作成	-
					身体障害者指定医	-
難病指定					自立支援	-

女性医師の在籍

**174** B3 耳 ☎ **03-3965-5533**  
FAX 03-3965-5533

### 金森耳鼻咽喉科

〒115-0051 浮間3-1-52-301

受付時間	月	火	水	木	金	土	日	祝日
9:30~13:00	●	●	●	-	●	●	-	-
15:00~18:30	●	●	●	-	●	△	-	-

△15:00~17:00 (土午後)

専用駐車場	-	近隣コインパーク	-	車いす移動	●	
在宅医療	訪問診療	-	往診	-	訪問診療対応	がんの緩和ケア
	対応可能範囲				訪問診療対応	認知症 神経難病 小児 (医療的ケア児)
	時間					
専門職の在籍					成年後見診断書の作成	-
					身体障害者指定医	-
難病指定					自立支援	-

女性医師の在籍

**171** A2 内、アレ ☎ **03-3969-3511**  
FAX 03-3969-3512

### 医療法人社団松久会 対馬内科医院

〒115-0051 浮間2-21-2

受付時間	月	火	水	木	金	土	日	祝日

専用駐車場	3台	近隣コインパーク	-	車いす移動	●	
在宅医療	訪問診療	-	往診	-	訪問診療対応	がんの緩和ケア
	対応可能範囲				訪問診療対応	認知症 神経難病 小児 (医療的ケア児)
	時間					
専門職の在籍					成年後見診断書の作成	-
					身体障害者指定医	-
難病指定					自立支援	-

認知症鑑別診断

**173** B3 内、消内、外、肛外 ☎ **03-5914-1060**  
FAX 03-5914-1061

### いけだクリニック

〒115-0051 浮間3-1-52 1階・2階

受付時間	月	火	水	木	金	土	日	祝日
9:00~11:30	●	●	-	●	●	●	-	-
15:00~18:30	●	●	-	●	●	-	-	-

専用駐車場	-	近隣コインパーク	-	車いす移動	-	
在宅医療	訪問診療	-	往診	-	訪問診療対応	がんの緩和ケア
	対応可能範囲				訪問診療対応	認知症 神経難病 小児 (医療的ケア児)
	時間					
専門職の在籍					成年後見診断書の作成	-
					身体障害者指定医	-
難病指定					自立支援	-

**175** B3 皮 ☎ **03-3967-1360**  
FAX 03-3558-3369

### 河野クリニック

〒115-0051 浮間3-1-55 1階

受付時間	月	火	水	木	金	土	日	祝日
9:00~11:30	●	-	●	-	●	-	-	-
14:30~17:30	●	-	●	-	●	-	-	-

専用駐車場	1台	近隣コインパーク	-	車いす移動	-	
在宅医療	訪問診療	-	往診	-	訪問診療対応	がんの緩和ケア
	対応可能範囲				訪問診療対応	認知症 神経難病 小児 (医療的ケア児)
	時間					
専門職の在籍					成年後見診断書の作成	-
					身体障害者指定医	-
難病指定					自立支援	-

女性医師の在籍

**176** B3 内、外、小 ☎ **03-3558-8361**  
FAX 03-3558-8362

### 生協浮間診療所

〒115-0051 浮間3-22-1

受付時間	月	火	水	木	金	土	日	祝日
8:40~12:00	●	●	●	●	●	△	-	-
13:40~16:15	●	●	●	-	●	-	-	-

※夜間診療：(火・金) 17:40~19:15受付 △第1・3・5土曜休診

専用駐車場	-	近隣コインパーク	●	車いす移動	●	
在宅医療	訪問診療	●	往診	●	訪問診療対応	がんの緩和ケア
	対応可能範囲	浮間地区、赤羽西地区			訪問診療対応	認知症 神経難病 小児 (医療的ケア児)
	時間	8:00~14:00 (月~土)				
専門職の在籍	管理栄養士				成年後見診断書の作成	●
					身体障害者指定医	-
難病指定	更新のみ可				自立支援	●

認知症サポート医の在籍 認知症鑑別診断

在宅での看取りの対応 在宅での急変時の対応

アウトリーチ(ケアマネからの依頼)

アウトリーチ(地域包括からの依頼) アウトリーチ(その他)

**178** B2 内、小、産婦 ☎ **03-3966-0627**  
FAX 03-3967-3468

### 医療法人社団恵心会 磯部医院

〒115-0051 浮間3-30-2

受付時間	月	火	水	木	金	土	日	祝日
9:00~12:00	●	●	●	△	●	△	-	-
15:00~18:00	△	●	●	-	●	-	-	-

△内科・小児科・婦人科 15:30~18:00(月)、第2・第4の木曜日午前診療していません。第2土曜休診

専用駐車場	1台	近隣コインパーク	●	車いす移動	●	
在宅医療	訪問診療	-	往診	●	訪問診療対応	がんの緩和ケア
	対応可能範囲				訪問診療対応	認知症 神経難病 小児 (医療的ケア児)
	時間					
専門職の在籍					成年後見診断書の作成	-
					身体障害者指定医	-
難病指定					自立支援	-

もの忘れ外来の実施 認知症サポート医の在籍 アウトリーチ

**180** A3 眼 ☎ **03-5948-7577**  
FAX 03-5948-7707

### 医療法人社団凜重会 浮間舟渡ありこ眼科

〒115-0051 浮間4-32-20 松岡ビル1階103号室

受付時間	月	火	水	木	金	土	日	祝日
9:00~12:30	●	●	●	-	●	●	-	-
14:30~17:30	●	●	●	-	●	-	-	-

専用駐車場	-	近隣コインパーク	-	車いす移動	●	
在宅医療	訪問診療	●	往診	●	訪問診療対応	がんの緩和ケア
	対応可能範囲	浮間地区、赤羽西地区			訪問診療対応	認知症 神経難病 小児 (医療的ケア児)
	時間					
専門職の在籍					成年後見診断書の作成	-
					身体障害者指定医	●
難病指定					視覚障害	-
					自立支援	-

女性医師の在籍

※訪問診療を契約された患者様は、緊急対応は24時間365日行っております。

**177** B3 内、循内、緩内 ☎ **050-3612-9710**  
FAX 050-3612-9711

### 祐ホームクリニック赤羽

〒115-0051 浮間3-2-7 プリムヴェーレ1階

受付時間	月	火	水	木	金	土	日	祝日
9:00~12:00	●	●	●	●	●	-	-	-
13:00~17:00	●	●	●	●	●	-	-	-

・訪問診療と外来診療を行っています。 ・外来診療は完全予約制です。

専用駐車場	-	近隣コインパーク	-	車いす移動	-	
在宅医療	訪問診療	●	往診	-	訪問診療対応	がんの緩和ケア
	対応可能範囲	北区全エリア			訪問診療対応	認知症 神経難病 小児 (医療的ケア児)
	時間	9:00~17:00(月火水金) 9:00~13:00(木)※				
専門職の在籍					成年後見診断書の作成	-
					身体障害者指定医	-
難病指定	新規申請可				自立支援	-

栄養士による訪問栄養指導の実施 在宅での看取りの対応

在宅での急変時の対応 女性医師の在籍 ICT(MCS)登録

アウトリーチ(ケアマネからの依頼)

アウトリーチ(地域包括からの依頼) アウトリーチ(その他)

**179** A2 小 ☎ **03-3558-8777**  
FAX 03-3558-1377

### 医療法人社団アネモネ会 浮間小児科クリニック

〒115-0051 浮間4-1-12

受付時間	月	火	水	木	金	土	日	祝日
9:00~12:00	●	●	●	-	●	●	-	-
15:00~18:00	●	●	●	-	●	-	-	-

月・火・水・木の14:00~15:00は健診・予防接種のみ

専用駐車場	3台	近隣コインパーク	-	車いす移動	-	
在宅医療	訪問診療	-	往診	-	訪問診療対応	がんの緩和ケア
	対応可能範囲				訪問診療対応	認知症 神経難病 小児 (医療的ケア児)
	時間					
専門職の在籍					成年後見診断書の作成	-
					身体障害者指定医	-
難病指定					自立支援	-

女性医師の在籍

**181** C3 内、呼内、消内、循内、外、整、小、精、老年精、心療、神内、皮、麻 ☎ **03-3907-1523**  
FAX 03-3907-7856

### 城北診療所

〒115-0052 赤羽北2-19-1

受付時間	月	火	水	木	金	土	日	祝日
9:00~12:00	●	●	●	●	-	-	-	-
16:00~19:00	●	●	●	-	-	-	-	-

専用駐車場	10台	近隣コインパーク	●	車いす移動	●	
在宅医療	訪問診療	-	往診	●	訪問診療対応	がんの緩和ケア
	対応可能範囲	診療所近く			訪問診療対応	認知症 神経難病 小児 (医療的ケア児)
	時間					
専門職の在籍					成年後見診断書の作成	●
					身体障害者指定医	-
難病指定					自立支援	●

もの忘れ外来の実施 認知症サポート医の在籍 認知症鑑別診断

女性医師の在籍

**182** 耳 **03-5993-3387**  
C3 FAX

### 北赤羽ファミリー耳鼻咽喉科

〒115-0052 赤羽北2-24-24 バンイードビル2階

受付時間	月	火	水	木	金	土	日	祝日
9:30~12:30	●	●	-	●	●	●	-	-
15:00~18:30	●	●	-	●	●	-	-	-

専用駐車場	1台	近隣コインパーク	●	車いす移動	●	
在宅医療	訪問診療	-	往診	-	訪問診療対応	がんの緩和ケア
	対応可能範囲				訪問診療対応	認知症 神経難病 小児 (医療的ケア児)
	時間					
専門職の在籍				成年後見診断書の作成	-	
				身体障害者指定医	●	
				聴覚障害		
難病指定				自立支援	-	

**184** 内 **03-3907-0737**  
C4 FAX 03-3907-2566

### 桐ヶ丘医院

〒115-0052 赤羽北3-21-21

受付時間	月	火	水	木	金	土	日	祝日
9:00~11:30	●	●	-	●	●	△	-	-
14:30~17:00	●	-	-	-	●	-	-	-

△第2・4土曜は休診日

専用駐車場	-	近隣コインパーク	●	車いす移動	●	
在宅医療	訪問診療	-	往診	-	訪問診療対応	がんの緩和ケア
	対応可能範囲				訪問診療対応	認知症 神経難病 小児 (医療的ケア児)
	時間					
専門職の在籍				成年後見診断書の作成	-	
				身体障害者指定医	-	
難病指定				自立支援	-	

女性医師の在籍

**186** 内、消内、循内、小、皮、放 **03-3900-3741**  
D4 FAX 03-3900-3517

### 医療法人社団生栄会 赤羽台診療所

〒115-0053 赤羽台1-5-22

受付時間	月	火	水	木	金	土	日	祝日
9:00~12:30	●	●	●	●	●	●	-	-
15:00~19:00	●	●	●	●	●	-	-	-

専用駐車場	10台	近隣コインパーク	-	車いす移動	-	
在宅医療	訪問診療	-	往診	-	訪問診療対応	がんの緩和ケア
	対応可能範囲				訪問診療対応	認知症 神経難病 小児 (医療的ケア児)
	時間					
専門職の在籍	管理栄養士			成年後見診断書の作成	-	
				身体障害者指定医	-	
難病指定				自立支援	-	

**183** 内、呼、アレ **03-3907-6877**  
C3 FAX 03-3907-6877

### 北赤羽内科医院

〒115-0052 赤羽北2-31-16-111 アクトピア北赤羽壱番館

受付時間	月	火	水	木	金	土	日	祝日
9:30~12:30	●	●	-	-	●	●	-	-
15:00~18:00	●	●	-	-	●	-	-	-

専用駐車場	-	近隣コインパーク	●	車いす移動	●	
在宅医療	訪問診療	-	往診	-	訪問診療対応	がんの緩和ケア
	対応可能範囲				訪問診療対応	認知症 神経難病 小児 (医療的ケア児)
	時間					
専門職の在籍				成年後見診断書の作成	-	
				身体障害者指定医	-	
難病指定				自立支援	-	

認知症鑑別診断

**185** 内、消内、胃内、小、皮 **03-3907-1909**  
C3 FAX 03-3900-6764

### 医療法人社団甲人会 竹内医院

〒115-0052 赤羽北3-4-6

受付時間	月	火	水	木	金	土	日	祝日
8:30~12:30	●	●	●	●	●	●	-	-
16:30~19:00	●	-	●	-	●	-	-	-

木曜日9:00~10:30は小児健診及び予防接種を優先とする

専用駐車場	1台	近隣コインパーク	●	車いす移動	●	
在宅医療	訪問診療	●	往診	●	訪問診療対応	がんの緩和ケア
	対応可能範囲	浮間地区、桐ヶ丘、赤羽北、その他応相談			訪問診療対応	認知症 神経難病 小児 (医療的ケア児)
	時間	9:00~11:00 (木)、全ての曜日・時間帯は応相談後からです				
専門職の在籍				成年後見診断書の作成	-	
				身体障害者指定医	-	
難病指定				自立支援	-	

もの忘れ外来の実施 認知症サポート医の在籍 認知症鑑別診断

在宅での看取りの対応 在宅での急変時の対応

アウトリーチ(ケアマネからの依頼)

アウトリーチ(地域包括からの依頼)

**187** 内 **03-3907-2029**  
C4 FAX 03-3907-2091

### 医療法人財団健康文化会 桐ヶ丘団地診療所

〒115-0053 赤羽台3-17

受付時間	月	火	水	木	金	土	日	祝日
8:40~12:00	●	●	●	●	●	●	-	-
13:30~16:30	●	●	-	●	●	-	-	-

専用駐車場	-	近隣コインパーク	-	車いす移動	●	
在宅医療	訪問診療	●	往診	●	訪問診療対応	がんの緩和ケア
	対応可能範囲	浮間地区、赤羽西地区、赤羽東地区			訪問診療対応	認知症 神経難病 小児 (医療的ケア児)
	時間	応相談				
専門職の在籍				成年後見診断書の作成	●	
				身体障害者指定医	-	
難病指定	更新のみ可			自立支援	-	

認知症鑑別診断 在宅での看取りの対応 在宅での急変時の対応

女性医師の在籍

**188** 精、心療 **03-5948-5335**  
E4 FAX

### 医療法人社団よつば会 赤羽駅前心療内科

〒115-0055 赤羽西1-4-15 グランデージ赤羽2階

受付時間	月	火	水	木	金	土	日	祝日
9:00~13:00	●	●	●	●	●	●	-	-
15:00~18:30	●	●	●	●	●	●	-	-

受付は診療開始時間の15分前~ 不定期の休診有、夏期・冬期休診有

専用駐車場	-	近隣コインパーク	●	車いす移動	-	
在宅医療	訪問診療	-	往診	-	訪問診療対応	がんの緩和ケア
	対応可能範囲				訪問診療対応	認知症 神経難病 小児 (医療的ケア児)
	時間					
専門職の在籍	公認心理師または臨床心理士			成年後見診断書の作成	●	
				身体障害者指定医	-	
難病指定				自立支援	●	

もの忘れ外来の実施 認知症鑑別診断

**190** 精、心療、神 **03-3905-2317**  
E4 FAX 03-3905-2318

### 赤羽メンタルクリニック

〒115-0055 赤羽西1-15-17 ゲノムハウス1階

受付時間	月	火	水	木	金	土	日	祝日
月14:00~20:00、火10:00~17:00、水12:30~17:00、木10:00~16:00、金14:00~20:00、土10:00~14:00、日8:30~11:00 (隔週)								

専用駐車場	-	近隣コインパーク	●	車いす移動	●	
在宅医療	訪問診療	-	往診	-	訪問診療対応	がんの緩和ケア
	対応可能範囲				訪問診療対応	認知症 神経難病 小児 (医療的ケア児)
	時間					
専門職の在籍				成年後見診断書の作成	-	
				身体障害者指定医	-	
難病指定				自立支援	●	

もの忘れ外来の実施 女性医師の在籍

**192** 小、アレ **03-3905-1666**  
D4 FAX 03-5993-6693

### 医療法人社団優英会 赤羽小児科クリニック

〒115-0055 赤羽西1-18-11 1階・2階

受付時間	月	火	水	木	金	土	日	祝日
8:30~11:45	●	●	●	●	●	●	-	-
14:00~18:15	●	●	●	●	●	-	-	-

専用駐車場	-	近隣コインパーク	●	車いす移動	●	
在宅医療	訪問診療	-	往診	●	訪問診療対応	がんの緩和ケア
	対応可能範囲	赤羽西地区、赤羽東地区			訪問診療対応	認知症 神経難病 小児 (医療的ケア児)
	時間	訪問診療未実施のため相談				●
専門職の在籍				成年後見診断書の作成	-	
				身体障害者指定医	-	
難病指定				自立支援	-	

在宅での看取りの対応 在宅での急変時の対応

**189** 内、小 **03-3900-4385**  
E4 FAX 03-3900-4385

### 河野診療所

〒115-0055 赤羽西1-1-4

受付時間	月	火	水	木	金	土	日	祝日

専用駐車場	-	近隣コインパーク	●	車いす移動	-	
在宅医療	訪問診療	●	往診	●	訪問診療対応	がんの緩和ケア
	対応可能範囲	赤羽西地区、赤羽東地区、王子東地区、応相談			訪問診療対応	認知症 神経難病 小児 (医療的ケア児)
	時間	13:00~17:00 (月水金)、12:00~15:00 (火土)、応相談 (19:00以降)				
専門職の在籍				成年後見診断書の作成	-	
				身体障害者指定医	-	
難病指定				自立支援	-	

もの忘れ外来の実施 認知症サポート医の在籍 認知症鑑別診断

在宅での看取りの対応 在宅での急変時の対応 女性医師の在籍

アウトリーチ

**191** 整、リハ、リウ **03-3900-0131**  
D4 FAX 03-3900-0132

### 赤羽整形・リウマチクリニック

〒115-0055 赤羽西1-17-8

受付時間	月	火	水	木	金	土	日	祝日
9:00~12:30	●	●	-	●	●	△	-	●
15:00~19:00	●	●	-	●	●	-	-	△

△第5土曜日休診、14:00~17:00 (祝午後)

専用駐車場	3台	近隣コインパーク	●	車いす移動	-	
在宅医療	訪問診療	-	往診	-	訪問診療対応	がんの緩和ケア
	対応可能範囲				訪問診療対応	認知症 神経難病 小児 (医療的ケア児)
	時間					
専門職の在籍	理学療法士、作業療法士			成年後見診断書の作成	-	
				身体障害者指定医	●	
				肢体不自由		
難病指定				自立支援	-	

**193** 小 **03-5993-5087**  
D3 FAX 03-5993-5089

### オハナこどもクリニック赤羽

〒115-0055 赤羽西1-36-11 2階

受付時間	月	火	水	木	金	土	日	祝日
8:20~11:50	●	●	●	●	●	△	△	-
13:50~18:20	●	●	●	-	●	△	△	-

△原則、第1・3・5土曜、第2・4日曜開院

専用駐車場	-	近隣コインパーク	●	車いす移動	●	
在宅医療	訪問診療	-	往診	-	訪問診療対応	がんの緩和ケア
	対応可能範囲				訪問診療対応	認知症 神経難病 小児 (医療的ケア児)
	時間					
専門職の在籍				成年後見診断書の作成	-	
				身体障害者指定医	-	
難病指定				自立支援	-	

194 内、神内 03-3900-5566 FAX 03-3900-5577

赤羽並木通りクリニック内科・脳神経内科

〒115-0055 赤羽西1-36-11 3階

受付時間 月 火 水 木 金 土 日 祝日

専用駐車場 近隣コインパーク 在宅医療 訪問診療 対応可能範囲 時間 がんの緩和ケア 認知症 神経難病 小児 (医療的ケア児) 成年後見診断書の作成 身体障害者指定医 難病指定 自立支援

196 内、外、整、胃、肛 03-3907-3929 FAX 03-3907-3950

医療法人社団 赤羽西口サングリニック

〒115-0055 赤羽西1-37-2 ジェラルール赤羽西口2階・4階

受付時間 月 火 水 木 金 土 日 祝日 9:00~18:00

△9:00~17:00 (土・祝)

専用駐車場 近隣コインパーク 在宅医療 訪問診療 対応可能範囲 時間 がんの緩和ケア 認知症 神経難病 小児 (医療的ケア児) 成年後見診断書の作成 身体障害者指定医 難病指定 自立支援

女性医師の在籍

198 精、心療 03-3905-7001 FAX 03-3905-7001

医療法人社団 赤羽田中クリニック

〒115-0055 赤羽西1-39-6 ヴィルトー 10-201号室

受付時間 月 火 水 木 金 土 日 祝日 10:00~13:00 14:30~18:30

△14:30 ~ 17:30 (土午後)

専用駐車場 近隣コインパーク 在宅医療 訪問診療 対応可能範囲 時間 がんの緩和ケア 認知症 神経難病 小児 (医療的ケア児) 成年後見診断書の作成 身体障害者指定医 難病指定 自立支援

もの忘れ外来の実施 認知症鑑別診断

195 婦 03-3909-1177 FAX 03-3909-1178

LANAレディースクリニック赤羽

〒115-0055 赤羽西1-36-11 メディカルヒルズ赤羽4階

受付時間 月 火 水 木 金 土 日 祝日 8:20~11:45 12:30~17:15

専用駐車場 近隣コインパーク 在宅医療 訪問診療 対応可能範囲 時間 がんの緩和ケア 認知症 神経難病 小児 (医療的ケア児) 成年後見診断書の作成 身体障害者指定医 難病指定 自立支援

女性医師の在籍

197 整、リハ、リウ 03-6454-3935 FAX 03-6454-3934

しょうの整形外科クリニック

〒115-0055 赤羽西1-38-15

受付時間 月 火 水 木 金 土 日 祝日 8:30~12:30 12:30~19:00

診療は、9:00~12:30、15:00~19:00

専用駐車場 近隣コインパーク 在宅医療 訪問診療 対応可能範囲 時間 がんの緩和ケア 認知症 神経難病 小児 (医療的ケア児) 成年後見診断書の作成 身体障害者指定医 難病指定 新規申請可 自立支援

女性医師の在籍

199 消内、胃内、内視内、大腸外、肛外 03-5924-1500 FAX 03-5924-1501

赤羽胃腸肛門クリニック

〒115-0055 赤羽西1-40-5 西口SKビル3階

受付時間 月 火 水 木 金 土 日 祝日 9:00~11:30 15:00~17:30

△金曜女性専用外来、第二土曜日午後休診

専用駐車場 近隣コインパーク 在宅医療 訪問診療 対応可能範囲 時間 がんの緩和ケア 認知症 神経難病 小児 (医療的ケア児) 成年後見診断書の作成 身体障害者指定医 難病指定 新規申請可 自立支援

女性医師の在籍

200 内 03-3900-6532 FAX 03-3906-6580

赤羽まえの内科医院

〒115-0055 赤羽西1-4-12 トレディパーチェ赤羽2階

受付時間 月 火 水 木 金 土 日 祝日 9:00~12:30 15:30~19:00

訪問診療あり

専用駐車場 近隣コインパーク 在宅医療 訪問診療 対応可能範囲 時間 がんの緩和ケア 認知症 神経難病 小児 (医療的ケア児) 成年後見診断書の作成 身体障害者指定医 難病指定 更新のみ可 自立支援

もの忘れ外来の実施 認知症サポート医の在籍 認知症鑑別診断

院内訪問看護 栄養士による訪問栄養指導の実施

在宅での看取りの対応 在宅での急変時の対応 女性医師の在籍

ICT(MCS)登録 アウトリーチ(ケアマネからの依頼)

アウトリーチ(地域包括からの依頼) アウトリーチ(その他)

202 眼 03-5948-8261 FAX 03-5948-8262

たんぽぽ眼科クリニック

〒115-0055 赤羽西1-5-1 アピレ・赤羽アボード Iビル3階

受付時間 月 火 水 木 金 土 日 祝日 10:00~13:00 15:00~18:30

△15:00~18:00 (日・祝) 木曜日のみコンタクト処方はありません

専用駐車場 近隣コインパーク 在宅医療 訪問診療 対応可能範囲 時間 がんの緩和ケア 認知症 神経難病 小児 (医療的ケア児) 成年後見診断書の作成 身体障害者指定医 難病指定 視覚障害 自立支援

女性医師の在籍

204 内、循内、糖内、外、胃、麻 03-3900-2561 FAX 03-3906-5898

医療法人社団 育誠会 塩谷医院

〒115-0056 西が丘1-14-5 1階

受付時間 月 火 水 木 金 土 日 祝日 9:00~12:00 17:00~19:00

△月1回 上旬土曜日 14:00~16:30 循環器外来

専用駐車場 近隣コインパーク 在宅医療 訪問診療 対応可能範囲 時間 がんの緩和ケア 認知症 神経難病 小児 (医療的ケア児) 成年後見診断書の作成 身体障害者指定医 難病指定 更新のみ可

もの忘れ外来の実施 在宅での看取りの対応

在宅での急変時の対応

201 内、外、整、肛外、皮、リハ、リウ 03-5948-2911 FAX 03-5948-2912

医療法人社団 隆和会 いずみ整形外科クリニック

〒115-0055 赤羽西1-4-15 グランデージ赤羽1階

受付時間 月 火 水 木 金 土 日 祝日 8:45~12:30 14:45~19:00

専用駐車場 近隣コインパーク 在宅医療 訪問診療 対応可能範囲 時間 がんの緩和ケア 認知症 神経難病 小児 (医療的ケア児) 成年後見診断書の作成 身体障害者指定医 難病指定 自立支援

203 内、消内、放 03-3900-2232 FAX 03-5993-9050

医療法人社団 啓仁会 平川胃腸クリニック

〒115-0055 赤羽西1-6-1 パルロード2 303

受付時間 月 火 水 木 金 土 日 祝日 9:00~12:20 16:00~18:50

△日曜日は予約制 不定期休あり

専用駐車場 近隣コインパーク 在宅医療 訪問診療 対応可能範囲 時間 がんの緩和ケア 認知症 神経難病 小児 (医療的ケア児) 成年後見診断書の作成 身体障害者指定医 難病指定 新規申請可 自立支援

もの忘れ外来の実施 認知症鑑別診断

205 内、外、整 03-3905-1161 FAX 03-5993-0664

医療法人社団 岩江クリニック

〒115-0056 西が丘1-5-9

受付時間 月 火 水 木 金 土 日 祝日 10:00~12:00

専用駐車場 近隣コインパーク 在宅医療 訪問診療 対応可能範囲 時間 がんの緩和ケア 認知症 神経難病 小児 (医療的ケア児) 成年後見診断書の作成 身体障害者指定医 難病指定 新規申請可 自立支援

院内訪問看護 在宅での看取りの対応 在宅での急変時の対応

アウトリーチ(ケアマネからの依頼) アウトリーチ(地域包括からの依頼) アウトリーチ(その他)

**206** D6 内、呼内、循内、糖内、リハ ☎ **03-5948-8970**  
FAX 03-6745-3313

医療法人社団 医食動健 **つかさ内科**

〒115-0056 西が丘3-17-10 1階102号室

受付時間	月	火	水	木	金	土	日	祝日
9:00~12:00	●	●	●	-	●	●	-	-
15:00~18:00	●	●	●	-	●	-	-	-

専用駐車場	-	近隣コインパーク	●	車いす移動	-
在宅医療	訪問診療	-	往診	-	訪問診療対応 がんの緩和ケア 認知症 神経難病 小児 (医療的ケア児)
	対応可能範囲				
	時間				
専門職の在籍				成年後見診断書の作成	-
				身体障害者指定医	●
				肢体不自由、心臓機能障害、呼吸器機能障害	
難病指定				自立支援	-

もの忘れ外来の実施 認知症鑑別診断

**207** E4 内、呼内、人透内、歯、歯外、放、睡眠センター(SAS) ☎ **03-3902-1555**  
FAX 03-3902-1552

医療法人社団博栄会 **赤羽中央総合病院附属クリニック** 有床

〒115-0044 赤羽南2-10-13

受付時間	月	火	水	木	金	土	日	祝日

受付時間はクリニックにお問い合わせください。

専用駐車場	-	近隣コインパーク	●	車いす移動	●
在宅医療	訪問診療	-	往診	-	訪問診療対応 がんの緩和ケア 認知症 神経難病 小児 (医療的ケア児)
	対応可能範囲				
	時間				
専門職の在籍				成年後見診断書の作成	-
				身体障害者指定医	-
難病指定				自立支援	-

**208** F6 内、小、神内 ☎ **03-3908-5505**  
FAX

**吉利医院**

〒114-0032 中十条3-12-8 1階

受付時間	月	火	水	木	金	土	日	祝日
9:00~12:00	●	●	-	●	●	●	-	-
15:00~18:00	●	●	-	●	-	-	-	-

専用駐車場	-	近隣コインパーク	●	車いす移動	●
在宅医療	訪問診療	-	往診	-	訪問診療対応 がんの緩和ケア 認知症 神経難病 小児 (医療的ケア児)
	対応可能範囲				
	時間				
専門職の在籍				成年後見診断書の作成	●
				身体障害者指定医	-
難病指定				自立支援	●

もの忘れ外来の実施 認知症サポート医の在籍 認知症鑑別診断

**209** F4 整、リハ ☎ **03-3903-2323**  
FAX 03-3903-3020

医療法人社団 **鳥居整形外科**

〒115-0043 神谷3-36-7

受付時間	月	火	水	木	金	土	日	祝日
9:00~12:30	●	●	●	-	●	●	-	-
15:00~18:30	●	●	●	-	●	-	-	-

専用駐車場	3台	近隣コインパーク	●	車いす移動	●
在宅医療	訪問診療	-	往診	●	訪問診療対応 がんの緩和ケア 認知症 神経難病 小児 (医療的ケア児)
	対応可能範囲	赤羽東地区、王子東地区			
	時間				
専門職の在籍				成年後見診断書の作成	-
				身体障害者指定医	●
難病指定				自立支援	-

## 施設情報の見方

※医療社会資源調査において、未回答の項目については空欄で表示しています

在宅療養支援病院の届出がある場合に表示します

地図上の位置  
診療科目 → 詳細はP47

**1** B2  
内、呼内、循内、放、外、整、脳、消内、眼、婦、麻、リハ、耳、皮、泌、乳外、精、腎内

☎ **03-000-0000**  
FAX 03-0000-000

**医療法人社団北区会 北区病院** **在支病**

〒114-0002 王子0-0-0

受付時間	月	火	水	木	金	土	日	祝日
8:30~11:30	●	●	●	●	●	●	-	-
13:30~16:30	●	●	●	●	●	-	-	-

診療時間 9:00~、14:00~

専用駐車場	近隣コインパーキング	車いす移動
●	●	●

●=車いすでの出入り・移動が可能

病床数	一般	療養	回復期リハ	地域包括ケア	緩和ケア	精神
112	-	-	-	-	-	-

施設基準 (加算)	緩和ケア加算	認知症ケア加算	成年後見診断書の作成	身体障害者指定医
	-	●	●	●

施設基準 (疾患別リハ)	脳血管疾患等	運動器	呼吸器	心大血管疾患	がん	難病指定	自立支援
	●	●	-	-	-	●	●

●=難病指定  
●=自立支援に対応しています

地域連携担当部署	入退院支援センター	担当職種
TEL.03-0000-0000	FAX.03-0000-0000	

在宅医療	訪問診療	往診	在宅での急変時の対応
●	●	●	●

●=訪問診療を行っています  
●=往診を行っています

●=駐車場があります  
※医療社会資源調査において、台数の回答があった場合は、台数を表示しています

●=車いすでの出入り・移動が可能

●=自立支援に対応しています

●=身体障害者指定医の有無

●=難病指定

●=自立支援に対応しています

受付時間についての補足説明などが記載されています

●=駐車場があります  
※医療社会資源調査において、台数の回答があった場合は、台数を表示しています

●=訪問診療を行っています

●=往診を行っています

基本的な業務・サービス以外の、対応可能なものについて表示しています

**もの忘れ外来の実施**  
もの忘れ外来を実施しています

**在宅での急変時の対応**  
在宅療養における急変時に対応します

**在宅での看取りの対応**  
在宅での看取りに対応します

**24時間対応・連絡体制**  
在宅療養における24時間対応・連絡体制を取っています

**がんの緩和ケア**  
在宅療養におけるがんの緩和ケアに対応します

**小児(医療的ケア児)**  
在宅療養における小児(医療的ケア児)に対応します

**栄養士による在宅訪問**  
管理栄養士による訪問栄養指導を行います

### 身体障害者指定医の有無

●=身体障害者福祉法第15条の規定に基づく指定医師名簿に登録のある医師が在籍しています  
(在籍している場合に)右記の障害区分名を記載しています

※医療社会資源調査における回答内容を表示しています。指定の最新情報ではない場合もありますので、情報の取り扱いにはご注意ください。

15条指定医 障害区分
視覚障害
聴覚障害
平衡機能障害
音声・言語機能障害
そしゃく機能障害
肢体不自由
心臓機能障害
じん臓機能障害
呼吸器機能障害
ぼうこう又は直腸機能障害
小腸機能障害
ヒト免疫不全ウイルスによる免疫機能障害
肝臓機能障害

新規申請可=難病指定の新規申請が可能です  
更新のみ可=難病指定の更新のみ可能です

### 専門職の在籍

在籍している専門職種を記載しています  
(管理栄養士、理学療法士、作業療法士、言語聴覚士、専門看護師・認定看護師※、特定行為認定看護師)

※専門看護師および認定看護師は日本看護協会認定の専門分野を記載しています

専門看護師(13分野)
がん看護
精神看護
地域看護
老人看護
小児看護
母性看護
慢性疾患看護
急性・重症患者看護
感染症看護
家族支援
在宅看護
遺伝看護
災害看護

認定看護師(21分野)
救急看護
皮膚・排泄ケア
集中ケア
緩和ケア
がん化学療法看護
がん性疼痛看護
訪問看護
感染管理
糖尿病看護
不妊症看護
新生児集中ケア
透析看護
手術看護
乳がん看護
摂食・嚥下障害看護
小児救急看護
認知症看護
脳卒中リハビリテーション看護
がん放射線療法看護
慢性呼吸器疾患看護
慢性心不全看護

<b>1</b> F5	内、呼内、循内、消内、腎内、神内、消外、肛外、外、脳、形、皮、泌、眼、心血外、整、乳外、麻、糖内、リウ、婦、放、リハ、血液内	<b>☎ 03-5902-1199</b> FAX 03-5902-1051
----------------	--	---

医療法人財団明理会 **明理会中央総合病院**

〒114-0001 東十条3-2-11

受付時間	月	火	水	木	金	土	日	祝日
8:00~12:00	●	●	●	●	●	●	-	-
13:00~16:30	●	●	●	●	●	-	-	-

※再診受付時間：午前7:30から ※一部診療科では受付時間が異なります。

<b>専用駐車場</b>	●	<b>近隣コインパーク</b>	●	<b>車いす移動</b>	●	
<b>病床数</b>	一般 251	療養 -	回復期リハ 60	地域包括ケア -	緩和ケア -	精神 -
<b>施設基準(加算)</b>	緩和ケア加算 認知症ケア加算	- ●	成年後見診断書の作成 身体障害者指定医		● ●	
<b>施設基準(疾患別リハ)</b>	脳血管疾患等 運動器 呼吸器 心大血管疾患 がん	● ● ● ● ●	視覚障害、肢体不自由、心臓機能障害、じん臓機能障害、肝臓機能障害、小腸機能障害、ぼうこう又は直腸機能障害		● ● ● ● ●	
<b>地域連携担当部署</b>	TEL.03-5902-1055		FAX.03-5902-1056			
<b>在宅医療</b>	訪問診療 -	往診 -	<b>専門職の在籍</b>	管理栄養士、理学療法士、作業療法士、言語聴覚士、認定看護師(感染管理、認知症看護)		

<b>3</b> H6	内、呼内、循内、放、外、整、消内、眼、婦、麻、リハ、耳、皮、泌、乳外、精、腎内	<b>☎ 03-3912-6611</b> FAX 03-3912-2251
----------------	---	---

医療法人社団中央白報会 **白報会王子病院** **在支病**

〒114-0002 王子2-14-13

受付時間	月	火	水	木	金	土	日	祝日
8:30~11:30	●	●	●	●	●	●	-	-
13:00~16:30	●	●	●	●	●	-	-	-

診療時間 9:00~、14:00~

<b>専用駐車場</b>	-	<b>近隣コインパーク</b>	●	<b>車いす移動</b>	●	
<b>病床数</b>	一般 112	療養 -	回復期リハ -	地域包括ケア -	緩和ケア -	精神 -
<b>施設基準(加算)</b>	緩和ケア加算 認知症ケア加算	- ●	成年後見診断書の作成 身体障害者指定医		● ●	
<b>施設基準(疾患別リハ)</b>	脳血管疾患等 運動器 呼吸器 心大血管疾患 がん	● ● - - -	肢体不自由、じん臓機能障害、呼吸器機能障害		● ● ● - -	
<b>地域連携担当部署</b>	医療連携室 TEL.03-3912-6611		FAX.03-3912-2251			
<b>在宅医療</b>	訪問診療 ●	往診 ●	<b>専門職の在籍</b>	管理栄養士、理学療法士		

**在宅での急変時の対応** **在宅での看取りの対応****24時間対応・連絡体制**

<b>2</b> F5	内、外、泌、眼、肛外、内視内、大腸外	<b>☎ 03-3912-3121</b> FAX 03-3914-3581
----------------	--------------------	---

医療法人社団慈光会 **八木病院**

〒114-0001 東十条4-14-8

受付時間	月	火	水	木	金	土	日	祝日
9:00~12:30	●	●	●	●	●	●	-	-
15:00~17:00	●	●	-	●	●	-	-	-

※外科・肛門科・眼科(水曜休診)、※外科・肛門科(午前受付12:00まで、午後の診療は16:00~17:00) ※泌尿科(第2、第4、木曜PMのみ)

<b>専用駐車場</b>	2台	<b>近隣コインパーク</b>	●	<b>車いす移動</b>	●	
<b>病床数</b>	一般 -	療養 59	回復期リハ -	地域包括ケア -	緩和ケア -	精神 -
<b>施設基準(加算)</b>	緩和ケア加算 認知症ケア加算	- -	成年後見診断書の作成 身体障害者指定医		● ●	
<b>施設基準(疾患別リハ)</b>	脳血管疾患等 運動器 呼吸器 心大血管疾患 がん	- - - - -	小腸機能障害、ぼうこう又は直腸機能障害		● ● ● - -	
<b>地域連携担当部署</b>	TEL.		FAX.			
<b>在宅医療</b>	訪問診療 -	往診 -	<b>専門職の在籍</b>	管理栄養士、理学療法士		

<b>4</b> H5	内、神内、呼内、循内、消内、小、外、整、泌、皮、リハ、老年内、緩内、心療、腎内	<b>☎ 03-3912-2201</b> FAX 03-3912-6226
----------------	---	---

東京ほくと医療生活協同組合 **王子生協病院** **在支病**

〒114-0003 豊島3-4-15

受付時間	月	火	水	木	金	土	日	祝日
8:45~11:30	●	●	●	●	●	●	-	-
13:45~16:00	●	●	●	●	●	-	-	-

※夜間 17:15~19:30(火・金)

<b>専用駐車場</b>	11台	<b>近隣コインパーク</b>	●	<b>車いす移動</b>	●	
<b>病床数</b>	一般 47	療養 -	回復期リハ 42	地域包括ケア 45	緩和ケア 25	精神 -
<b>施設基準(加算)</b>	緩和ケア加算 認知症ケア加算	● ●	成年後見診断書の作成 身体障害者指定医		- -	
<b>施設基準(疾患別リハ)</b>	脳血管疾患等 運動器 呼吸器 心大血管疾患 がん	● ● ● - -	視覚障害、聴覚障害、平衡機能障害、肢体不自由、心臓機能障害、そしゃく機能障害、音声・言語機能障害、呼吸器機能障害、ぼうこう又は直腸機能障害		● ● ● - -	
<b>地域連携担当部署</b>	在宅医療部 TEL.03-3912-6181		看護師 FAX.03-3927-2095			
<b>在宅医療</b>	訪問診療 ●	往診 ●	<b>専門職の在籍</b>	管理栄養士、理学療法士、作業療法士、言語聴覚士、認定看護師(緩和ケア、認知症看護)、特定行為認定看護師		

**もの忘れ外来の実施** **在宅での急変時の対応****在宅での看取りの対応** **24時間対応・連絡体制** **がんの緩和ケア**

<b>5</b> J9	内、精、神、外、放、麻	<b>☎ 03-3821-6433</b> FAX 03-3821-5101
----------------	-------------	---

医療法人社団 **金地病院**

〒114-0015 中里1-5-6

受付時間	月	火	水	木	金	土	日	祝日
8:30~11:30	●	●	●	●	●	●	-	-
13:30~16:45	●	●	●	●	●	-	-	-

予約制 甲状腺専門病院

<b>専用駐車場</b>	-	<b>近隣コインパーク</b>	●	<b>車いす移動</b>	●	
<b>病床数</b>	一般 38	療養 -	回復期リハ -	地域包括ケア -	緩和ケア -	精神 -
<b>施設基準(加算)</b>	緩和ケア加算 認知症ケア加算	- -	成年後見診断書の作成 身体障害者指定医		- -	
<b>施設基準(疾患別リハ)</b>	脳血管疾患等 運動器 呼吸器 心大血管疾患 がん	- - - - -	難病指定 自立支援		- -	
<b>地域連携担当部署</b>	TEL.		FAX.			
<b>在宅医療</b>	訪問診療 -	往診 -	<b>専門職の在籍</b>	管理栄養士		

<b>7</b> I8	内、外、整、婦、眼、麻、リハ、耳、脳、救急、泌、皮、形	<b>☎ 03-3910-1151</b> FAX 03-3940-5710
----------------	-----------------------------	---

社会医療法人社団正志会 **花と森の東京病院**

〒114-0024 西ヶ原2-3-6

受付時間	月	火	水	木	金	土	日	祝日
8:30~11:30	●	●	●	●	●	●	-	-
13:30~16:30	●	●	●	●	●	-	-	-

<b>専用駐車場</b>	49台	<b>近隣コインパーク</b>	●	<b>車いす移動</b>	●	
<b>病床数</b>	一般 144	療養 -	回復期リハ 55	地域包括ケア -	緩和ケア -	精神 -
<b>施設基準(加算)</b>	緩和ケア加算 認知症ケア加算	- -	成年後見診断書の作成 身体障害者指定医		- ●	
<b>施設基準(疾患別リハ)</b>	脳血管疾患等 運動器 呼吸器 心大血管疾患 がん	● ● ● - ●	視覚障害、聴覚障害、平衡機能障害、肢体不自由、心臓機能障害、そしゃく機能障害、音声・言語機能障害、呼吸器機能障害、ぼうこう又は直腸機能障害		● ● ● - -	
<b>地域連携担当部署</b>	TEL.		FAX.			
<b>在宅医療</b>	訪問診療 ●	往診 ●	<b>専門職の在籍</b>	管理栄養士、理学療法士、作業療法士、言語聴覚士、認定看護師(救急看護、皮膚・排泄ケア、感染管理)、特定行為認定看護師(38行為全て)		

**もの忘れ外来の実施**

<b>6</b> G7	内、整、皮、耳、リハ	<b>☎ 03-3910-6336</b> FAX 03-3910-4665
----------------	------------	---

社会福祉法人新栄会 **滝野川病院** **在支病**

〒114-0023 滝野川2-32-12

受付時間	月	火	水	木	金	土	日	祝日
8:00~11:30	●	●	●	●	●	-	-	-
13:00~14:45	●	●	●	●	●	-	-	-

診療科によっては休診曜日あり。要TEL確認。

<b>専用駐車場</b>	●	<b>近隣コインパーク</b>	-	<b>車いす移動</b>	●	
<b>病床数</b>	一般 59	療養 -	回復期リハ -	地域包括ケア -	緩和ケア -	精神 -
<b>施設基準(加算)</b>	緩和ケア加算 認知症ケア加算	- ●	成年後見診断書の作成 身体障害者指定医		● ●	
<b>施設基準(疾患別リハ)</b>	脳血管疾患等 運動器 呼吸器 心大血管疾患 がん	● ● ● - -	聴覚障害、平衡機能障害 難病指定 自立支援		● ● - -	
<b>地域連携担当部署</b>	医療相談室 TEL.03-5394-5558		FAX.03-5394-5558			
<b>在宅医療</b>	訪問診療 ●	往診 ●	<b>専門職の在籍</b>	管理栄養士、理学療法士、作業療法士		

**もの忘れ外来の実施** **在宅での急変時の対応****在宅での看取りの対応** **24時間対応・連絡体制****栄養士による在宅訪問**

<b>8</b> I8	精	<b>☎ 03-3917-6561</b> FAX 03-3576-4808
----------------	---	---

医療法人社団三恵会 **西ヶ原病院**

〒114-0024 西ヶ原2-46-9

受付時間	月	火	水	木	金	土	日	祝日
8:30~11:30	●	●	●	●	●	●	-	-

初診の方の受付は11時まで

<b>専用駐車場</b>	1台	<b>近隣コインパーク</b>	●	<b>車いす移動</b>	●	
<b>病床数</b>	一般 -	療養 -	回復期リハ -	地域包括ケア -	緩和ケア -	精神 110
<b>施設基準(加算)</b>	緩和ケア加算 認知症ケア加算	- -	成年後見診断書の作成 身体障害者指定医		● -	
<b>施設基準(疾患別リハ)</b>	脳血管疾患等 運動器 呼吸器 心大血管疾患 がん	- - - - -	難病指定 自立支援		● - - - ●	
<b>地域連携担当部署</b>	TEL.		FAX.			
<b>在宅医療</b>	訪問診療 -	往診 -	<b>専門職の在籍</b>	管理栄養士、作業療法士		

<b>9</b> H8	内、精、神、心療	<b>☎ 03-3910-6661</b> FAX 03-3910-6612
----------------	----------	---

### 医療法人財団 富士病院

〒114-0024 西ケ原3-33-11								
<b>受付時間</b>	月	火	水	木	金	土	日	祝日
9:00~12:00	●	●	●	●	●	△	-	-
13:00~17:00	●	●	●	●	●	△	-	-

△第2・4土曜日のみ

<b>専用駐車場</b>	3台	<b>近隣コインパーク</b>	-	<b>車いす移動</b>	●		
<b>病床数</b>	一般	療養	回復期リハ	地域包括ケア	緩和ケア	精神	
	-	-	-	-	-	90	
<b>施設基準(加算)</b>	緩和ケア加算	-	成年後見診断書の作成		●		
	認知症ケア加算	-	身体障害者指定医		-		
<b>施設基準(疾患別リハ)</b>	脳血管疾患等	-	● 視覚障害、聴覚障害、平衡機能障害、肢体不自由、そしゃく機能障害、音声・言語機能障害、ぼうこう又は直腸機能障害				
	運動器	-					
	呼吸器	-					
	心大血管疾患	-				<b>難病指定</b>	
	がん	-				<b>自立支援</b>	●
<b>地域連携担当部署</b>	TEL.		FAX.				
<b>在宅医療</b>	訪問診療	往診	<b>専門職の在籍</b>	管理栄養士、作業療法士、専門看護師(精神看護)	●	-	

<b>10</b> F7	内、精、神内、小、外、整、皮、泌、眼、耳、歯、リハ	<b>☎ 03-3908-3001</b> FAX 03-3908-2984
-----------------	---------------------------	---

### 東京都立北療育医療センター

〒114-0033 十条台1-2-3								
<b>受付時間</b>	月	火	水	木	金	土	日	祝日
診療日(要予約)	●	●	●	●	●	△	-	-

△一部の診療科 ※一般の医療機関では対応の難しい心身障害児・者のための医療機関 ※診察の際には予約が必要です。

<b>専用駐車場</b>	●	<b>近隣コインパーク</b>	-	<b>車いす移動</b>	●		
<b>病床数</b>	一般	療養	回復期リハ	地域包括ケア	緩和ケア	精神	
	120	-	-	-	-	-	
<b>施設基準(加算)</b>	緩和ケア加算	-	成年後見診断書の作成		-		
	認知症ケア加算	-	身体障害者指定医		●		
<b>施設基準(疾患別リハ)</b>	脳血管疾患等	●	● 視覚障害、聴覚障害、平衡機能障害、肢体不自由、そしゃく機能障害、音声・言語機能障害、ぼうこう又は直腸機能障害				
	運動器	●					
	呼吸器	●					
	心大血管疾患	-				<b>難病指定</b>	
	がん	-				<b>自立支援</b>	●
<b>地域連携担当部署</b>	在宅支援室、医療相談室		看護師、ソーシャルワーカー				
<b>在宅医療</b>	訪問診療	往診	<b>専門職の在籍</b>	管理栄養士、理学療法士、作業療法士、言語聴覚士、認定看護師(感染管理、摂食・嚥下障害看護、慢性呼吸器疾患看護)	-	-	

<b>11</b> E3	内、呼内、消内、循内、腎内、人透内、外、整、小、小眼、婦、眼、耳、呼、泌、皮、リハ、放、麻、救急、脳、内視外、消外、心外	<b>☎ 03-3902-0348</b> FAX 03-5249-5631
-----------------	--	---

### 医療法人社団博栄会 赤羽中央総合病院 **在支病**

〒115-0042 志茂1-19-14								
<b>受付時間</b>	月	火	水	木	金	土	日	祝日
8:00~18:30	●	●	●	●	●	△	△	△

△8:00~14:30(土)、8:00~16:30(日・祝) 科目により時間に変更あり

<b>専用駐車場</b>	30台	<b>近隣コインパーク</b>	●	<b>車いす移動</b>	●		
<b>病床数</b>	一般	療養	回復期リハ	地域包括ケア	緩和ケア	精神	
	150	-	-	-	-	-	
<b>施設基準(加算)</b>	緩和ケア加算	-	成年後見診断書の作成		-		
	認知症ケア加算	-	身体障害者指定医		●		
<b>施設基準(疾患別リハ)</b>	脳血管疾患等	●	● 視覚障害、心臓機能障害、呼吸器機能障害、小腸機能障害、ぼうこう又は直腸機能障害				
	運動器	●					
	呼吸器	●					
	心大血管疾患	●				<b>難病指定</b>	
	がん	-				<b>自立支援</b>	●
<b>地域連携担当部署</b>	医療相談室		TEL.03-3902-0755 FAX.03-3902-0755				
<b>在宅医療</b>	訪問診療	往診	<b>専門職の在籍</b>	管理栄養士、理学療法士、認定看護師(皮膚・排泄ケア、がん化学療法看護、感染管理)	●	-	

**在宅での急変時の対応** **在宅での看取りの対応**  
**24時間対応・連絡体制**

<b>12</b> F4	内、整、泌、リハ、循内、脳	<b>☎ 03-3914-5535</b> FAX 03-3914-5540
-----------------	---------------	---

### 医療法人社団田島厚生会 神谷病院

〒115-0043 神谷1-27-14								
<b>受付時間</b>	月	火	水	木	金	土	日	祝日
8:30~11:30	●	●	●	●	●	●	-	-
13:30~16:30	●	●	●	●	●	●	-	-

※緊急の場合の来院は24時間受付しています(訪問はできません)。

<b>専用駐車場</b>	4台	<b>近隣コインパーク</b>	●	<b>車いす移動</b>	●		
<b>病床数</b>	一般	療養	回復期リハ	地域包括ケア	緩和ケア	精神	
	38	20	30	52	-	-	
<b>施設基準(加算)</b>	緩和ケア加算	-	成年後見診断書の作成		●		
	認知症ケア加算	-	身体障害者指定医		●		
<b>施設基準(疾患別リハ)</b>	脳血管疾患等	●	● 肢体不自由				
	運動器	●					
	呼吸器	-					
	心大血管疾患	-				<b>難病指定</b>	新規申請可
	がん	-				<b>自立支援</b>	-
<b>地域連携担当部署</b>	医療連携室		社会福祉士				
<b>在宅医療</b>	訪問診療	往診	<b>専門職の在籍</b>	管理栄養士、理学療法士、作業療法士、言語聴覚士	●	●	

<b>13</b> D3	内、循内、糖内、脳内、心療、外、胃外、大腸外、肛外、内視外、乳外、整、リハ、救急、脳外、アシ、泌、麻	<b>☎ 03-3902-2131</b> FAX 03-3902-2606
-----------------	--	---

### 医療法人社団景星会 赤羽東口病院

〒115-0045 赤羽1-38-5								
<b>受付時間</b>	月	火	水	木	金	土	日	祝日
9:00~12:30	●	●	●	●	●	●	●	●
14:00~18:30	●	●	●	●	●	△	△	△

△14:00~16:30(土・日・祝午後)

<b>専用駐車場</b>	-	<b>近隣コインパーク</b>	●	<b>車いす移動</b>	●		
<b>病床数</b>	一般	療養	回復期リハ	地域包括ケア	緩和ケア	精神	
	28	45	-	-	-	-	
<b>施設基準(加算)</b>	緩和ケア加算	-	成年後見診断書の作成		●		
	認知症ケア加算	●	身体障害者指定医		●		
<b>施設基準(疾患別リハ)</b>	脳血管疾患等	●	● 肢体不自由				
	運動器	●					
	呼吸器	●					
	心大血管疾患	-				<b>難病指定</b>	
	がん	-				<b>自立支援</b>	-
<b>地域連携担当部署</b>	地域連携室		TEL. FAX.				
<b>在宅医療</b>	訪問診療	往診	<b>専門職の在籍</b>	管理栄養士、理学療法士、作業療法士	-	-	

<b>15</b> E2	内、外、循内、整、皮、消内、呼内	<b>☎ 03-3901-2221</b> FAX 03-3901-2228
-----------------	------------------	---

### 医療法人社団福寿会 赤羽岩淵病院 **在支病**

〒115-0045 赤羽2-64-13								
<b>受付時間</b>	月	火	水	木	金	土	日	祝日
9:00~12:00	●	●	●	●	●	●	-	-
14:00~19:00	●	●	●	●	●	-	-	-

<b>専用駐車場</b>	2台	<b>近隣コインパーク</b>	●	<b>車いす移動</b>	●		
<b>病床数</b>	一般	療養	回復期リハ	地域包括ケア	緩和ケア	精神	
	4	-	-	46	-	-	
<b>施設基準(加算)</b>	緩和ケア加算	-	成年後見診断書の作成		●		
	認知症ケア加算	-	身体障害者指定医		●		
<b>施設基準(疾患別リハ)</b>	脳血管疾患等	●	● 肢体不自由				
	運動器	●					
	呼吸器	-					
	心大血管疾患	-				<b>難病指定</b>	新規申請可
	がん	-				<b>自立支援</b>	-
<b>地域連携担当部署</b>	地域連携室		TEL.03-3901-2355 FAX.03-3901-2228				
<b>在宅医療</b>	訪問診療	往診	<b>専門職の在籍</b>	管理栄養士、理学療法士、作業療法士	●	●	

**在宅での急変時の対応** **在宅での看取りの対応**  
**24時間対応・連絡体制**

<b>14</b> E3	内、放、消内、循内、外、整、リハ、乳外、糖内	<b>☎ 03-3902-3261</b> FAX 03-3902-3264
-----------------	------------------------	---

### 医療法人社団埴原会 赤羽病院

〒115-0045 赤羽2-2-1								
<b>受付時間</b>	月	火	水	木	金	土	日	祝日
8:30~11:30	●	●	●	●	●	●	-	-
13:30~17:00	●	●	●	●	●	-	-	-

<b>専用駐車場</b>	3台	<b>近隣コインパーク</b>	●	<b>車いす移動</b>	●		
<b>病床数</b>	一般	療養	回復期リハ	地域包括ケア	緩和ケア	精神	
	39	60	-	-	-	-	
<b>施設基準(加算)</b>	緩和ケア加算	-	成年後見診断書の作成		●		
	認知症ケア加算	-	身体障害者指定医		●		
<b>施設基準(疾患別リハ)</b>	脳血管疾患等	●	● 心臓機能障害				
	運動器	●					
	呼吸器	●					
	心大血管疾患	-				<b>難病指定</b>	新規申請可
	がん	-				<b>自立支援</b>	-
<b>地域連携担当部署</b>	連携室		地域連携				
<b>在宅医療</b>	訪問診療	往診	<b>専門職の在籍</b>	管理栄養士、理学療法士、作業療法士、言語聴覚士	-	-	

<b>16</b> B3	内、整、リハ、放、循内、糖内、内泌内、呼内、外、血管外、腎内、神内、泌、心外	<b>☎ 03-3907-8711</b> FAX 03-3907-8775
-----------------	--	---

### 医療法人社団博栄会 浮間中央病院

〒115-0052 赤羽北2-21-19								
<b>受付時間</b>	月	火	水	木	金	土	日	祝日
8:00~11:30	●	●	●	●	●	●	-	-
13:00~17:30	●	●	●	●	●	△	-	-

△13:00~14:30(土午後)

<b>専用駐車場</b>	●	<b>近隣コインパーク</b>	●	<b>車いす移動</b>	●		
<b>病床数</b>	一般	療養	回復期リハ	地域包括ケア	緩和ケア	精神	
	48	-	47	-	-	-	
<b>施設基準(加算)</b>	緩和ケア加算	-	成年後見診断書の作成		●		
	認知症ケア加算	-	身体障害者指定医		●		
<b>施設基準(疾患別リハ)</b>	脳血管疾患等	●	● 肢体不自由、心臓機能障害				
	運動器	●					
	呼吸器	●					
	心大血管疾患	-				<b>難病指定</b>	新規申請可
	がん	-				<b>自立支援</b>	-
<b>地域連携担当部署</b>	TEL.		FAX.				
<b>在宅医療</b>	訪問診療	往診	<b>専門職の在籍</b>	管理栄養士、理学療法士、作業療法士、言語聴覚士	-	-	



**17** C3  
 内、呼内、消内、循内、腎内、血液内、小、外、内視外、食外、胃外、大腸外、肛外、肝外、胆外、膀外、乳外、内泌外、整、脳、小外、皮、泌、産婦、眼、耳、リハ、放診、麻、病診、救急、精、形、糖内、心外、神内、呼外  
 ☎ **03-5963-3311**  
 FAX 03-5963-6678

公益社団法人地域医療振興協会 **東京北医療センター**

〒115-0053 赤羽台4-17-56

受付時間	月	火	水	木	金	土	日	祝日
8:00~11:30	●	●	●	●	●	●	-	-
13:00~16:00	●	●	●	●	●	-	-	-

※産婦人科：土曜日は妊婦健診のみ

専用駐車場	200台	近隣コインパーク	-	車いす移動	●
-------	------	----------	---	-------	---

病床数	一般	療養	回復期リハ	地域包括ケア	緩和ケア	精神
	351	-	-	-	-	-

施設基準(加算)	緩和ケア加算	-	成年後見診断書の作成	●
	認知症ケア加算	●	身体障害者指定医	●

施設基準(疾患別リハ)	脳血管疾患等	●	視覚障害、聴覚障害、平衡機能障害、肢体不自由、心臓機能障害、じん臓機能障害、そしゃく機能障害、音声・言語機能障害、肝臓機能障害、呼吸器機能障害、小腸機能障害、ぼうこう又は直腸機能障害
	運動器	●	
	呼吸器	●	
	心大血管疾患	●	
	がん	●	
難病指定		新規申請可	
自立支援		●	

地域連携担当部署	地域連携センター	事務職
	TEL.03-5963-3421	FAX.03-5963-3313

在宅医療	訪問診療	往診	専門職の在籍	管理栄養士、理学療法士、作業療法士、言語聴覚士、専門看護師(家族支援)、認定看護師(救急看護、皮膚・排泄ケア、集中ケア、緩和ケア、がん化学療法看護、感染管理、透析看護、小児救急看護、認知症看護)、特定行為認定看護師(21区分38行為すべて)
	-	-		

**19** C5  
 リハ、神内  
 ☎ **03-5993-5777**  
 FAX 03-5993-5778

一般社団法人巨樹の会 **赤羽リハビリテーション病院**

〒115-0055 赤羽西6-37-12

受付時間	月	火	水	木	金	土	日	祝日

専用駐車場	11台	近隣コインパーク	●	車いす移動	●
-------	-----	----------	---	-------	---

病床数	一般	療養	回復期リハ	地域包括ケア	緩和ケア	精神
	-	-	240	-	-	-

施設基準(加算)	緩和ケア加算	-	成年後見診断書の作成	●
	認知症ケア加算	-	身体障害者指定医	●

施設基準(疾患別リハ)	脳血管疾患等	●	肢体不自由、そしゃく機能障害、音声・言語機能障害
	運動器	●	
	呼吸器	-	
	心大血管疾患	-	
	がん	-	
難病指定			
自立支援		-	

地域連携担当部署	医療連携室	MSW、NS
	TEL.03-5993-5775	FAX.03-5993-5776

在宅医療	訪問診療	往診	専門職の在籍	管理栄養士、理学療法士、作業療法士、言語聴覚士、認定看護師(摂食・嚥下障害看護、脳卒中リハビリテーション看護)
	-	-		

**18** C5  
 内、神内、外、整、リハ、婦、消内  
 ☎ **03-3907-1222**  
 FAX 03-3907-1467

医療法人財団逸生会 **大橋病院** 在支病

〒115-0054 桐ヶ丘1-22-1

受付時間	月	火	水	木	金	土	日	祝日
8:30~12:00	●	●	●	●	●	●	-	-
13:00~16:30	●	●	●	●	●	-	-	-

※整形外科：午前のみ(月~土) ※婦人科：月・火・木(予約制)、金(午前のみ予約)

専用駐車場	10台	近隣コインパーク	●	車いす移動	●
-------	-----	----------	---	-------	---

病床数	一般	療養	回復期リハ	地域包括ケア	緩和ケア	精神
	94	42	-	8	-	-

施設基準(加算)	緩和ケア加算	-	成年後見診断書の作成	●
	認知症ケア加算	●	身体障害者指定医	●

施設基準(疾患別リハ)	脳血管疾患等	●	肢体不自由、ぼうこう又は直腸機能障害
	運動器	●	
	呼吸器	●	
	心大血管疾患	-	
	がん	-	
難病指定			
自立支援		-	

地域連携担当部署	総合支援室	
	TEL.03-5948-5360	FAX.03-3907-1467

在宅医療	訪問診療	往診	専門職の在籍	管理栄養士、理学療法士、作業療法士、言語聴覚士
	●	-		

**もの忘れ外来の実施 24時間対応・連絡体制**

**診療科目の略称一覧**

●内科系

略称	診療科目
内	内科
呼内	呼吸器内科
消内	消化器内科、内科(消化器)
循内	循環器内科
胃内	胃腸内科
腎内	腎臓内科
肛内	肛門内科、内科(肛門)
老年内	老年内科
が内	がん内科、内科(がん)
糖内	糖尿病内科、内科(糖尿病)
透内	透析内科
人透内	人工透析内科、内科(人工透析)
ペ内	ペインクリニック内科
内視内	内視鏡内科
内泌内	内分泌内科
代内	代謝内科

●臓器・器官系

略称	診療科目
眼	眼科
耳	耳鼻咽喉科
気	気管食道科
呼	呼吸器科
胃	胃腸科
循	循環器科
消	消化器科
泌	泌尿器科
肛	肛門科
皮	皮膚科
美皮	美容皮膚科

●機能系

略称	診療科目
理	理学診療科
リハ	リハビリテーション科

●外科系

略称	診療科目
外	外科
整	整形外科
形	形成外科
血管外	血管外科
胃外	胃腸外科
大腸外	大腸外科
肛外	肛門外科
美	美容外科
べ整	ペインクリニック・整形外科

●小児系

略称	診療科目
小	小児科
小外	小児外科
神小	神経小児科
小眼	小児眼科
小耳	小児耳鼻咽喉科
小皮	小児皮膚科

●漢方系

略称	診療科目
漢内	漢方内科
漢小	漢方小児科
漢外	漢方外科
漢皮	漢方皮膚科
漢婦	漢方婦人科
漢耳	漢方耳鼻咽喉科
漢精	漢方精神科
漢脳神内	漢方脳神経内科
漢脳外	漢方脳外科

●歯科系

略称	診療科目
歯	歯科
矯歯	矯正歯科
小歯	小児歯科
歯外	歯科口腔外科、口腔外科歯科
小矯歯	小児矯正歯科

●女性系

略称	診療科目
産	産科
婦	婦人科
産婦	産婦人科
乳内	乳腺内科、内科(乳腺)
乳外	乳腺外科

●精神・心療・神経系

略称	診療科目
精	精神科
老年精	老年精神科
心療	心療内科
心療(小)	心療内科(小児)
心療(女)	心療内科(女性)
老年心療	老年心療内科
神	神経科
脳内	脳神経内科

●その他

略称	診療科目	略称	診療科目
放	放射線科	脳	脳神経外科
放診	放射線診断科	内視外	内視鏡外科
麻	麻酔科	食外	食道外科
性	性病科	肝外	肝臓外科
アレ	アレルギー科	胆外	胆のう外科
リウ	リウマチ科	膀外	膀臓外科
救急	救急科	消外	消化器外科
施術所①		心外	心臓血管外科
アマ	あん摩マッサージ指圧	呼外	呼吸器外科
鍼	はり	内泌外	内分泌外科
灸	きゅう	病診	病理診断科
施術所②		血液内	血液内科
柔整	柔道整復	緩内	緩和ケア内科
		血液腫内	血液腫瘍内科

# 歯科診療所

## 施設情報の見方

※医療社会資源調査において、未回答の項目については空欄で表示しています

1 歯 X0 03-0000-0000 FAX 03-0000-0000

**北区小川歯科医院** 歯援診 か強診

〒114-0001 東十条0-0-0

受付時間	月	火	水	木	金	土	日	祝日
9:30~12:00	●	●	●	-	●	●	-	-
14:30~18:00	●	●	●	-	●	△	-	-
△土 14:00~16:30								

専用駐車場 1台 近隣コインパーキング ●● 車いす移動 ●●

診察の予約方法 完全予約制 区分 電話、ホームページ

訪問診療	往診	嚙下評価の実施
●	●	-

在宅医療 対応可能範囲 王子東地区 VEによる評価

時間	日祝	障害児対応(小児)	障害児対応(重度心身障害)
9:00~17:00	-	-	-

居宅療養管理指導 訪問歯科衛生士の在籍

地図上の位置

受付時間についての補足説明  
などが記載されています

●=駐車場があります

※医療社会資源調査において、台数の回答があった場合は、台数を表示しています

基本的な業務・サービス以外の、  
対応可能なものについて表示しています

居宅療養管理指導

訪問歯科衛生士の在籍

訪問栄養指導

在宅医療の訪問範囲は以下の通りです

地区名	地域名
浮間	浮間1~5丁目
赤羽西	赤羽北1~3丁目、桐ヶ丘1~2丁目、赤羽台1~4丁目、赤羽西1~6丁目、西が丘1~3丁目、上十条5丁目、十条仲原3~4丁目、中十条4丁目
赤羽東	赤羽1~3丁目、岩淵町、志茂1~5丁目、赤羽南1~2丁目、神谷2~3丁目、東十条5~6丁目
王子西	上十条1~4丁目、十条仲原1~2丁目、中十条1~3丁目、岸町1~2丁目、十条台1~2丁目、王子本町1~3丁目、滝野川4丁目
王子東	東十条1~4丁目、神谷1丁目、王子1~6丁目、豊島1~8丁目、堀船1~4丁目
滝野川西	滝野川1~3丁目、滝野川5~7丁目、西ヶ原1~4丁目、上中里1丁目、中里1~3丁目、田端1~6丁目
滝野川東	栄町、上中里2~3丁目、昭和町1~3丁目、東田端1~2丁目、田端新町1~3丁目

## 診療科目の略称一覧

略称	診療科目	略称	診療科目
歯	歯科	歯外	歯科口腔外科、口腔外科歯科
矯歯	矯正歯科	小矯歯	小児矯正歯科
小歯	小児歯科		

「かかりつけ歯科医機能強化型歯科診療所」の届出がある場合に表示します

「在宅療養支援歯科診療所の届出」がある場合に表示します

●=車いすでの出入り・移動が可能

●=障害児(小児または重度心身障害児)に対応します

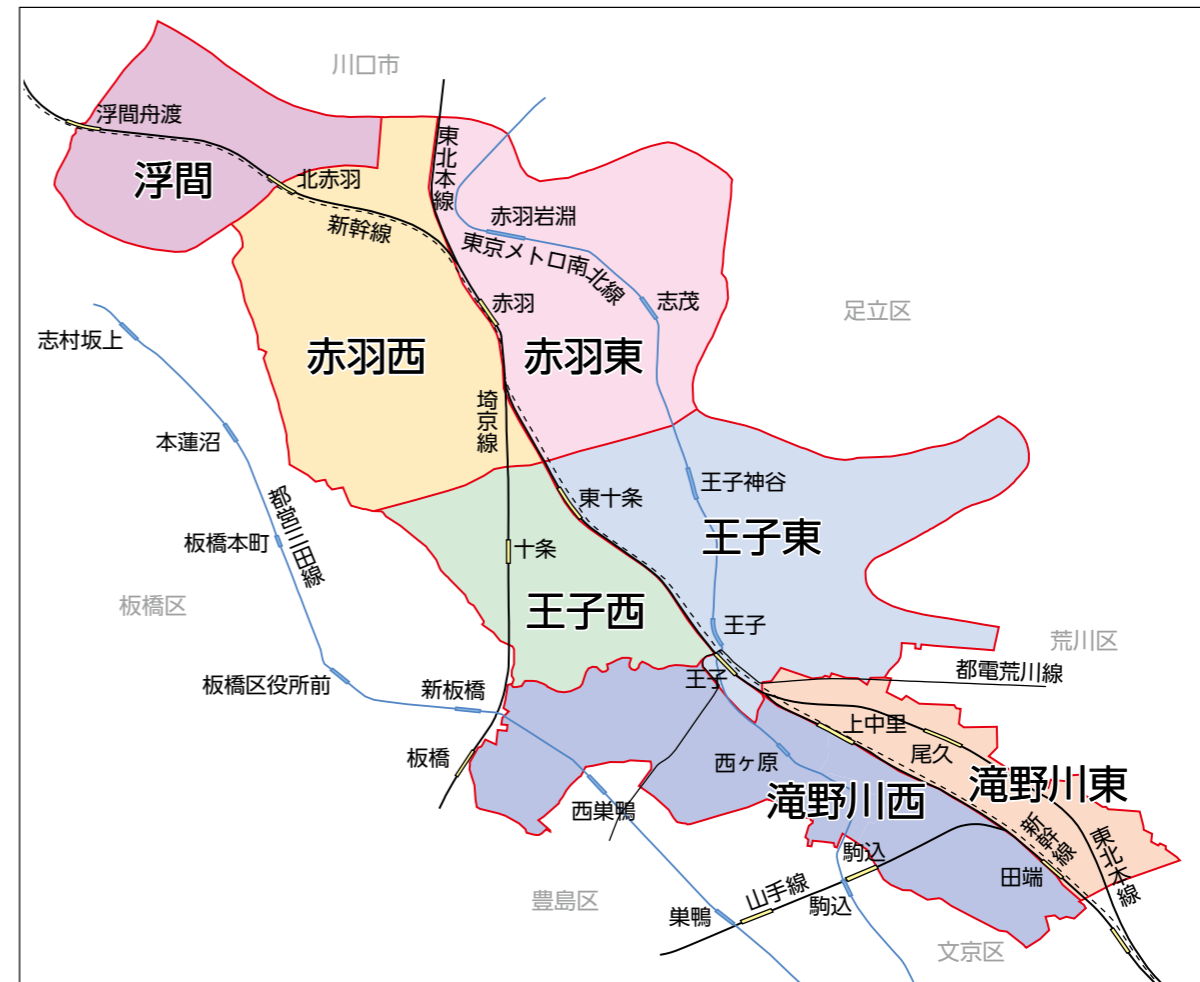

<b>1</b> F6	歯、小歯、歯外	<b>☎ 03-3913-6481</b> FAX 03-3913-6481
----------------	---------	---

## 小川歯科医院

〒114-0001 東十条1-20-15

受付時間	月	火	水	木	金	土	日	祝日
9:30~12:00	●	●	●	-	●	●	-	-
14:30~18:00	●	●	●	-	●	△	-	-

△14:00~16:30 (土午後)

専用駐車場	1台	近隣コインパーク	-	車いす移動	-
診察の予約方法	完全予約制	区分	電話、ホームページ		
訪問診療	-	往診	-	嚙下評価の実施	-
在宅医療	対応可能範囲			VEによる評価	-
				障害児対応(小児)	-
				障害児対応(重度心身障害)	-

<b>4</b> F5	歯、小歯	<b>☎ 03-3914-8288</b> FAX 03-3914-8288
----------------	------	---

## ゆうま歯科医院

〒114-0001 東十条2-4-9 長田ビル2階

受付時間	月	火	水	木	金	土	日	祝日
8:30~13:00	●	●	-	●	●	●	-	-
14:30~19:30	●	●	-	●	●	-	-	-

専用駐車場	-	近隣コインパーク	●	車いす移動	●
診察の予約方法	一部予約制	区分	電話、急患・新患随時対応		
訪問診療	-	往診	-	嚙下評価の実施	●
在宅医療	対応可能範囲			VEによる評価	-
				障害児対応(小児)	応相談
				障害児対応(重度心身障害)	応相談

<b>6</b> F5	歯、矯正、小歯、歯外	<b>☎ 03-3911-6520</b> FAX
----------------	------------	------------------------------

## 医療法人社団医智会 Premium Dental Salon IKEI

〒114-0001 東十条3-10-15 3-102

受付時間	月	火	水	木	金	土	日	祝日
9:30~18:00	●	●	●	●	●	●	-	-

昼休み時間、特になし

専用駐車場	4台	近隣コインパーク	●	車いす移動	-
診察の予約方法	完全予約制	区分	電話、ホームページ		
訪問診療	-	往診	-	嚙下評価の実施	-
在宅医療	対応可能範囲			VEによる評価	-
				障害児対応(小児)	-
				障害児対応(重度心身障害)	-

<b>8</b> F5	歯、小歯、歯外	<b>☎ 03-3919-7615</b> FAX 03-3919-8670
----------------	---------	---

## 齋藤歯科医院

〒114-0001 東十条3-13-5

受付時間	月	火	水	木	金	土	日	祝日
9:00~12:00	●	●	●	-	●	●	-	-
14:00~18:30	●	-	●	-	●	-	-	-

専用駐車場	-	近隣コインパーク	●	車いす移動	●
診察の予約方法	一部予約制	区分	電話		
訪問診療	-	往診	-	嚙下評価の実施	-
在宅医療	対応可能範囲	赤羽東地区、王子東地区		VEによる評価	-
				障害児対応(小児)	-
				障害児対応(重度心身障害)	-

応相談(お電話を頂いて、双方の時間の都合のつくもっとも近い日を決めています。基本的には土曜日の14:00~辺りが多いです。)

<b>2</b> F5	歯、矯正、小歯	<b>☎ 03-3911-5703</b> FAX 03-3911-4181
----------------	---------	---

## 医療法人社団仁保会 百瀬歯科医院

〒114-0001 東十条2-12-17 1階、地下1階

受付時間	月	火	水	木	金	土	日	祝日
10:00~13:00	●	●	●	●	●	△	-	-
14:30~19:00	●	●	●	●	●	△	-	-

△9:00~13:00、14:00~18:00 (土)

専用駐車場	-	近隣コインパーク	-	車いす移動	-
診察の予約方法		区分			
訪問診療	-	往診	-	嚙下評価の実施	-
在宅医療	対応可能範囲			VEによる評価	-
				障害児対応(小児)	-
				障害児対応(重度心身障害)	-

<b>5</b> F5	歯、歯外、小歯	<b>☎ 03-3911-6464</b> FAX
----------------	---------	------------------------------

## 医療法人社団医智会 医恵歯科医院東十条

〒114-0001 東十条3-10-15

受付時間	月	火	水	木	金	土	日	祝日
9:30~12:30	●	●	●	●	●	●	-	-
14:30~18:30	△	●	●	△	●	△	-	-

△14:30~20:30 (月・木午後)、14:30~16:30(土午後)

専用駐車場	4台	近隣コインパーク	●	車いす移動	●
診察の予約方法	完全予約制	区分	電話、急患の方は随時受付いたします。		
訪問診療	-	往診	-	嚙下評価の実施	-
在宅医療	対応可能範囲			VEによる評価	-
				障害児対応(小児)	-
				障害児対応(重度心身障害)	-

<b>7</b> F5	歯	<b>☎ 03-3912-0931</b> FAX 03-3912-0931
----------------	---	---

## 東十条歯科医院

〒114-0001 東十条3-11-1 秀和東十条レジデンス109号室

受付時間	月	火	水	木	金	土	日	祝日
9:00~13:00	●	●	●	-	●	●	-	-
14:00~18:00	●	●	●	-	●	●	-	-

専用駐車場	-	近隣コインパーク	●	車いす移動	●
診察の予約方法	完全予約制	区分	電話、来院		
訪問診療	-	往診	-	嚙下評価の実施	-
在宅医療	対応可能範囲			VEによる評価	-
				障害児対応(小児)	-
				障害児対応(重度心身障害)	-

<b>9</b> F5	歯、小歯、歯外	<b>☎ 03-3913-5464</b> FAX 03-3913-5434
----------------	---------	---

## みどりデンタルサロン

〒114-0001 東十条3-15-10 BOX1ビル2階

受付時間	月	火	水	木	金	土	日	祝日
9:00~12:00	●	●	●	△	●	●	-	△
14:30~18:30	●	●	●	△	●	-	-	△

△応相談(木・祝)

専用駐車場	-	近隣コインパーク	●	車いす移動	-
診察の予約方法	一部予約制	区分	電話		
訪問診療	-	往診	●	嚙下評価の実施	-
在宅医療	対応可能範囲	応相談		VEによる評価	-
				障害児対応(小児)	-
				障害児対応(重度心身障害)	-

<b>10</b> F5	歯、矯正、小歯、歯外	<b>☎ 03-3914-4320</b> FAX 03-3914-4320
-----------------	------------	---

## 医療法人社団聖祐会 栗原歯科医院

〒114-0001 東十条3-5-9 須野原ビル1階

受付時間	月	火	水	木	金	土	日	祝日
10:00~12:30	●	●	●	●	●	●	●	-
15:00~20:30	●	△	△	△	△	-	△	-

△16:00~20:30(火・木午後)、15:00~18:00(水午後)、16:00~18:00(金午後)、15:00~17:30(日午後、月1回の診療)

専用駐車場	-	近隣コインパーク	●	車いす移動	●
診察の予約方法	一部予約制	区分	電話		
訪問診療	-	往診	-	嚙下評価の実施	-
在宅医療	対応可能範囲			VEによる評価	-
				障害児対応(小児)	-
				障害児対応(重度心身障害)	-

<b>12</b> F5	歯、小歯、矯正	<b>☎ 03-6915-4618</b> FAX 03-6915-4618
-----------------	---------	---

## さとうこどもおとな歯科

〒114-0001 東十条4-8-15 大津ビル101

受付時間	月	火	水	木	金	土	日	祝日
9:00~12:30	●	●	●	●	●	●	-	-
14:00~20:00	●	△	●	△	●	△	-	-

△14:00~18:00 (火・木午後)、14:00~16:00 (土午後)

専用駐車場	-	近隣コインパーク	●	車いす移動	●
診察の予約方法	一部予約制	区分	電話、来院		
訪問診療	-	往診	-	嚙下評価の実施	-
在宅医療	対応可能範囲			VEによる評価	-
				障害児対応(小児)	-
				障害児対応(重度心身障害)	-

<b>14</b> H6	歯、歯周病科	<b>☎ 03-3911-3202</b> FAX 03-5390-2468
-----------------	--------	---

## 新井歯科医院

〒114-0002 王子1-21-7

受付時間	月	火	水	木	金	土	日	祝日
9:00~12:00	●	●	●	●	●	●	-	-
13:00~20:00	●	●	●	●	●	△	-	-

△13:00~15:00 (土午後)

専用駐車場	1台	近隣コインパーク	●	車いす移動	●
診察の予約方法	一部予約制	区分	電話		
訪問診療	●	往診	-	嚙下評価の実施	-
在宅医療	対応可能範囲	王子東地区		VEによる評価	-
				障害児対応(小児)	-
				障害児対応(重度心身障害)	-

居宅療養管理指導

<b>16</b> H7	歯、矯正、小歯、歯外	<b>☎ 03-6903-3881</b> FAX 03-6903-3885
-----------------	------------	---

## 王子歯科クリニック

〒114-0002 王子1-9-1 王子駅前KSビル3階

受付時間	月	火	水	木	金	土	日	祝日
10:00~13:30	●	●	-	●	●	△	-	-
15:00~20:00	●	●	-	●	●	△	-	-

△9:00~13:00、14:00~18:00 (土)

専用駐車場	-	近隣コインパーク	●	車いす移動	●
診察の予約方法	一部予約制	区分	電話、ホームページ		
訪問診療	-	往診	-	嚙下評価の実施	-
在宅医療	対応可能範囲			VEによる評価	-
				障害児対応(小児)	応相談
				障害児対応(重度心身障害)	応相談

<b>11</b> F5	歯	<b>☎ 03-3911-0648</b> FAX 03-3911-0648
-----------------	---	---

## 今井歯科医院

〒114-0001 東十条4-12-5

受付時間	月	火	水	木	金	土	日	祝日
9:30~11:30	●	●	●	-	●	●	-	-
15:00~18:00	●	●	●	-	●	-	-	-

専用駐車場	-	近隣コインパーク	●	車いす移動	-
診察の予約方法	完全予約制	区分	電話		
訪問診療	-	往診	-	嚙下評価の実施	-
在宅医療	対応可能範囲			VEによる評価	-
				障害児対応(小児)	-
				障害児対応(重度心身障害)	-

<b>13</b> H6	矯正、小矯正	<b>☎ 03-3913-4060</b> FAX 03-3913-4062
-----------------	--------	---

## 医療法人社団喜芳会 王子みのうら矯正歯科

〒114-0002 王子1-16-7 石井ビル3階

受付時間	月	火	水	木	金	土	日	祝日
10:00~13:00	-	●	●	-	●	●	△	-
14:00~19:00	-	●	●	-	●	●	△	-

△9:30~13:00、14:00~18:00 (日)

専用駐車場	-	近隣コインパーク	●	車いす移動	-
診察の予約方法	完全予約制	区分	電話、ホームページ、メール		
訪問診療	-	往診	-	嚙下評価の実施	-
在宅医療	対応可能範囲			VEによる評価	-
				障害児対応(小児)	-
				障害児対応(重度心身障害)	-

<b>15</b> H6	歯、小歯、歯外	<b>☎ 03-5902-5582</b> FAX
-----------------	---------	------------------------------

## 森川歯科医院

〒114-0002 王子1-28-2 王子ハイムやまわ101号室

受付時間	月	火	水	木	金	土	日	祝日
10:00~12:30	●	●	●	●	●	-	-	-
14:30~19:30	●	●	●	●	△	-	-	-

△14:30~17:30 (金午後)

専用駐車場	-	近隣コインパーク	●	車いす移動	●
診察の予約方法	完全予約制	区分	電話		
訪問診療	-	往診	-	嚙下評価の実施	-
在宅医療	対応可能範囲			VEによる評価	-
				障害児対応(小児)	-
				障害児対応(重度心身障害)	-

<b>17</b> H7	歯、小歯、矯正、歯外、小矯正	<b>☎ 03-5902-3755</b> FAX 03-5902-3766
-----------------	----------------	---

## 医療法人社団ブライツデンタルケア 王子リボン歯科・矯正歯科

〒114-0002 王子1-9-3 石神ビル4階

受付時間	月	火	水	木	金	土	日	祝日
10:00~13:30	●	●	●	●	-	●	●	-
15:00~19:00	●	●	●	●	-			

18 H7 歯、小歯、矯正、歯外、小矯正 ☎ 03-3919-4618 FAX 03-3919-4619

### アール歯科王子駅前クリニック

〒114-0002 王子1-10-17 ヒューリック王子ビル5階
受付時間 月 火 水 木 金 土 日 祝日
9:00~13:00 ● ● ● ● ● - -
14:00~19:00 ● ● ● ● ● △ - -
△14:00~18:00 (土午後)

専用駐車場 - 近隣コインパーク - 車いす移動 -
診察の予約方法 完全予約制 区分 電話、ホームページ、イーパーク
訪問診療 - 往診 - 嚙下評価の実施 -
在宅医療 対応可能範囲 VEによる評価 -
障害児対応(小児) -
時間 障害児対応(重度心身障害) -

20 H6 歯 ☎ 03-3911-2668 FAX 03-3914-0050

### 高橋歯科医院

〒114-0002 王子2-22-5 高橋ビル3階
受付時間 月 火 水 木 金 土 日 祝日
9:00~13:00 ● ● ● - ● ● - -
14:30~18:30 ● △ ● - ● △ - -
△14:30~16:30 (火・土午後)

専用駐車場 1台 近隣コインパーク ● 車いす移動 -
診察の予約方法 完全予約制 区分 電話
訪問診療 - 往診 ● 嚙下評価の実施 -
在宅医療 対応可能範囲 王子東地区、応相談(来院されていた患者) VEによる評価 -
障害児対応(小児) -
時間 応相談(都合のつく時間に対応します) 障害児対応(重度心身障害) -

22 G5 歯、小歯、歯外、小矯正 ☎ 03-3911-6422 FAX 03-3911-6422

### ほくと歯科医院

〒114-0002 王子4-23-12 ソジャーナ王子
受付時間 月 火 水 木 金 土 日 祝日
10:00~13:00 ● ● - ● ● ● - -
14:30~19:30 ● ● - ● ● △ - -
△14:30~18:30 (土午後)

専用駐車場 - 近隣コインパーク - 車いす移動 -
診察の予約方法 完全予約制 区分 電話、ホームページ、Eパーク 歯科
訪問診療 - 往診 - 嚙下評価の実施 -
在宅医療 対応可能範囲 VEによる評価 -
障害児対応(小児) -
時間 障害児対応(重度心身障害) -

24 G5 矯正 ☎ 03-5902-3600 FAX 03-5902-3601

### 医療法人社団仁保会 王子神谷矯正歯科クリニック

〒114-0002 王子5-10-1 戸部ビル2階
受付時間 月 火 水 木 金 土 日 祝日
10:00~13:00 ● ● ● - ● △ - -
14:30~19:00 ● ● ● - ● △ - -
△8:00~13:00、14:00~18:00 (土)

専用駐車場 - 近隣コインパーク ● 車いす移動 -
診察の予約方法 完全予約制 区分 電話
訪問診療 - 往診 - 嚙下評価の実施 -
在宅医療 対応可能範囲 VEによる評価 -
障害児対応(小児) 応相談
時間 障害児対応(重度心身障害) -

19 H6 歯、小歯、矯正 ☎ 03-3914-1580 FAX 03-3914-1580

### 岩崎歯科医院

〒114-0002 王子2-14-18 2階
受付時間 月 火 水 木 金 土 日 祝日
10:00~13:00 ● ● ● - - ● - -
15:00~18:00 ● ● ● - - ● - -

専用駐車場 1台 近隣コインパーク ● 車いす移動 ●
診察の予約方法 一部予約制 区分 電話
訪問診療 - 往診 - 嚙下評価の実施 -
在宅医療 対応可能範囲 VEによる評価 -
障害児対応(小児) -
時間 障害児対応(重度心身障害) -

21 H6 歯、矯正、小歯、歯外 ☎ 03-5944-6631 FAX 03-5944-6631

### 歯科&矯正歯科王子・かおりクリニック

〒114-0002 王子2-31-8 河屋ビル1階
受付時間 月 火 水 木 金 土 日 祝日
10:00~13:30 △ ● - △ ● △ ● ●
15:30~20:00 △ ● - △ ● ● ● ●
△10:00~14:00、16:00~21:00 (月・木)、9:00~13:30 (土午前)

専用駐車場 - 近隣コインパーク ● 車いす移動 ●
診察の予約方法 区分
訪問診療 - 往診 - 嚙下評価の実施 -
在宅医療 対応可能範囲 VEによる評価 -
障害児対応(小児) -
時間 障害児対応(重度心身障害) -

23 G5 歯、小歯、歯外 ☎ 03-3927-6610 FAX 03-3927-6610

### ひかり歯科医院

〒114-0002 王子4-24-10-203 リーフハイツ王子II
受付時間 月 火 水 木 金 土 日 祝日
10:00~13:00 ● ● ● - ● ● - -
14:00~19:30 ● ● ● - ● △ - -
△14:00~15:30 (土午後)

専用駐車場 - 近隣コインパーク - 車いす移動 -
診察の予約方法 区分 電話
訪問診療 - 往診 ● 嚙下評価の実施 -
在宅医療 対応可能範囲 王子東地区 VEによる評価 -
障害児対応(小児) -
時間 応相談 障害児対応(重度心身障害) -

居宅療養管理指導

25 G5 歯 ☎ 03-3927-7700 FAX 03-3927-7700

### たねだ歯科医院

〒114-0002 王子5-10-5 クレスパリオ王子208
受付時間 月 火 水 木 金 土 日 祝日
10:00~13:00 ● ● ● △ ● ● - -
14:30~20:00 ● ● ● △ ● ● - -
△祝日のある週は木曜日診療

専用駐車場 - 近隣コインパーク ● 車いす移動 -
診察の予約方法 完全予約制 区分 電話
訪問診療 - 往診 - 嚙下評価の実施 -
在宅医療 対応可能範囲 VEによる評価 -
障害児対応(小児) -
時間 障害児対応(重度心身障害) -

26 G5 歯、小歯 ☎ 03-3914-8211 FAX

### 王子神谷歯科クリニック

〒114-0002 王子5-15-8 島村第3レジデンス2階
受付時間 月 火 水 木 金 土 日 祝日
9:00~12:00 ● ● - ● ● ● ● -
14:00~18:30 ● ● - ● ● △ - -
△14:00~16:00 (土午後)

専用駐車場 - 近隣コインパーク ● 車いす移動 -
診察の予約方法 完全予約制 区分 電話
訪問診療 - 往診 - 嚙下評価の実施 -
在宅医療 対応可能範囲 VEによる評価 -
障害児対応(小児) -
時間 障害児対応(重度心身障害) -

28 G5 歯 ☎ 03-3914-3656 FAX 03-3914-3687

### 東京歯科クリニック

〒114-0002 王子5-2-2-109
受付時間 月 火 水 木 金 土 日 祝日
10:00~12:30 ● ● ● - ● ● - -
14:00~18:30 ● ● ● - ● △ - -
△14:00~16:00 (土午後)

専用駐車場 3台 近隣コインパーク ● 車いす移動 -
診察の予約方法 完全予約制 区分 電話
訪問診療 - 往診 ● 嚙下評価の実施 -
在宅医療 対応可能範囲 王子東地区 VEによる評価 -
障害児対応(小児) 応相談
時間 応相談 障害児対応(重度心身障害) 応相談

30 H6 歯、小歯 ☎ 03-3914-4182 FAX 03-3914-4182

### もりや歯科医院

〒114-0003 豊島1-19-9 ゴダイビル2階
受付時間 月 火 水 木 金 土 日 祝日
9:30~12:30 ● ● ● - ● ● - -
14:30~20:00 ● ● ● - ● △ - -
△14:30~18:00 (土午後)

専用駐車場 - 近隣コインパーク ● 車いす移動 ●
診察の予約方法 一部予約制 区分 電話、ホームページ
訪問診療 ● 往診 - 嚙下評価の実施 -
在宅医療 対応可能範囲 王子西地区、王子東地区 VEによる評価 -
障害児対応(小児) -
時間 12:00~14:00(月・火・水・金)、応相談 障害児対応(重度心身障害) -

32 H6 歯、小歯、歯外 ☎ 03-3913-6480 FAX 03-3913-6480

### マーガレット歯科クリニック

〒114-0003 豊島2-10-7 マーガレットビル1階
受付時間 月 火 水 木 金 土 日 祝日
10:00~13:30 ● ● ● ● ● ● - -
15:00~19:30 ● ● - ● ● △ - -
△15:00~17:30 (土午後)

専用駐車場 2台 近隣コインパーク - 車いす移動 ●
診察の予約方法 完全予約制 区分 電話、窓口
訪問診療 - 往診 - 嚙下評価の実施 -
在宅医療 対応可能範囲 VEによる評価 -
障害児対応(小児) 応相談
時間 障害児対応(重度心身障害) -

27 G5 歯、小歯、歯外 ☎ 03-3913-4552 FAX 03-3913-4552

### ごとう歯科医院

〒114-0002 王子5-19-5-103
受付時間 月 火 水 木 金 土 日 祝日
14:30~19:00 - - - ● - △ - -
△14:30~16:00 (土)

専用駐車場 - 近隣コインパーク - 車いす移動 -
診察の予約方法 区分
訪問診療 - 往診 - 嚙下評価の実施 -
在宅医療 対応可能範囲 VEによる評価 -
障害児対応(小児) -
時間 障害児対応(重度心身障害) -

29 G5 歯、矯正、小歯、歯外 ☎ 03-3913-4618 FAX 03-3913-4618

### あさの歯科

〒114-0002 王子5-5-3 シーメゾン王子神谷101
受付時間 月 火 水 木 金 土 日 祝日
9:30~12:00 ● ● ● ● ● ● - -
14:30~18:00 ● ● ● ● ● - - -

専用駐車場 - 近隣コインパーク ● 車いす移動 ●
診察の予約方法 完全予約制 区分 電話
訪問診療 - 往診 - 嚙下評価の実施 -
在宅医療 対応可能範囲 VEによる評価 -
障害児対応(小児) 応相談
時間 障害児対応(重度心身障害) 応相談

31 H6 歯 ☎ 03-3911-6617 FAX 03-3911-6617

### 村上歯科医院

〒114-0003 豊島1-37-1 ステラビル101
受付時間 月 火 水 木 金 土 日 祝日
9:00~12:30 ● ● ● △ ● ● - -
14:00~21:00 ● △ ● △ ● - - -
△14:00~19:00 (火・木午後)、9:30~12:30 (木午前)

専用駐車場 1台 近隣コインパーク ● 車いす移動 ●
診察の予約方法 一部予約制 区分 電話
訪問診療 ● 往診 ● 嚙下評価の実施 ●
在宅医療 対応可能範囲 王子東地区 VEによる評価 -
時間 14:00~16:00(月・火・水・金)、9:30~16:00(木)、訪問診療は応相談 障害児対応(重度心身障害) 応相談

33 H5 歯、小歯 ☎ 03-3927-9573 FAX 03-3927-9578

### 生協王子歯科

〒114-0003 豊島3-19-3
受付時間 月 火 水 木 金 土 日 祝日
9:00~12:00 ● ● ● △ ● ● - -
13:30~16:30 ● ● △ △ △ ● - -
△13:30~19:30(隔週水・金午後)、9:00~12:00または9:00~12:30(木午前)※

専用駐車場 - 近隣コインパーク ● 車いす移動 ●
診察の予約方法 完全予約制 区分 電話、受付窓口
訪問診療 ● 往診 - 嚙下評価の実施 ●
在宅医療 対応可能範囲 北区全エリア、応相談(半径16km以内) VEによる評価 -
時間 9:00~17:15(月・水)、9:00~13:00(木)、応相談(依頼を受けて日程等調整し連絡)、固定日以外相談 障害児対応(小児) 応相談
障害児対応(重度心身障害) -

居宅療養管理指導 訪問歯科衛生士の在籍

※△不定休(木午後) 休診はホームページでご確認下さい。

診療所

病院

歯科診療所

薬局

訪問看護ステーション

訪問リハビリテーション

診療所

病院

歯科診療所

薬局

訪問看護ステーション

訪問リハビリテーション

34 H5 歯、小歯、小矯正(一部) ☎ 03-3911-6167 FAX 03-3911-1176

### 竹内歯科医院

〒114-0003 豊島3-6-1
受付時間 月 火 水 木 金 土 日 祝日
9:00~12:30 ● ● ● - ● ● - -
14:30~17:30 ● ● ● - ● - - -

専用駐車場 2台 近隣コインパーク ● 車いす移動 ●
診察の予約方法 完全予約制 区分 電話、急患除く
訪問診療 - 往診 - 嚙下評価の実施 -
在宅医療 対応可能範囲 VEによる評価 -
障害児対応(小児) -
時間 障害児対応(重度心身障害) -

36 I4 歯 ☎ 03-3914-0418 FAX 03-3914-0418

### 医療法人社団松葉会 豊五歯科医院

〒114-0003 豊島5-5-5 豊島五丁目団地104号室
受付時間 月 火 水 木 金 土 日 祝日
9:00~12:30 ● ● ● ● ● - - -
14:30~17:30 ● ● △ ● ● △ - -

△14:30~18:30 (水・土午後)
専用駐車場 1台 近隣コインパーク ● 車いす移動 ●
診察の予約方法 一部予約制 区分 電話、インターネット
訪問診療 ● 往診 ● 嚙下評価の実施 ●
在宅医療 対応可能範囲 北区全エリア、診療所近く VEによる評価 -
障害児対応(小児) 応相談
時間 応相談 障害児対応(重度心身障害) 応相談

訪問歯科衛生士の在籍

38 I6 歯、小歯、矯正、歯外、小矯正 ☎ 03-3927-0780 FAX 03-3927-0780

### たなか歯科医院

〒114-0004 堀船3-25-13
受付時間 月 火 水 木 金 土 日 祝日
9:30~13:00 ● ● ● - ● ● - -
15:00~18:30 ● ● ● - ● △ - -

△14:30~17:30 (土午後)
専用駐車場 - 近隣コインパーク ● 車いす移動 ●
診察の予約方法 完全予約制 区分 電話
訪問診療 ● 往診 ● 嚙下評価の実施 ●
在宅医療 対応可能範囲 王子西地区、王子東地区、滝野川西地区、滝野川東地区 VEによる評価 ●
障害児対応(小児) ●
時間 応相談(時間、曜日、夜間等) 障害児対応(重度心身障害) 応相談

居宅療養管理指導 訪問歯科衛生士の在籍

40 L7 歯、小歯、歯外 ☎ 03-3893-8452 FAX 03-3893-8452

### 石引歯科医院

〒114-0012 田端新町2-12-2
受付時間 月 火 水 木 金 土 日 祝日
10:00~12:00 ● ● ● - ● - - -
15:00~18:00 ● ● ● - ● - - -

専用駐車場 - 近隣コインパーク ● 車いす移動 -
診察の予約方法 一部予約制 区分 電話
訪問診療 - 往診 - 嚙下評価の実施 -
在宅医療 対応可能範囲 VEによる評価 -
障害児対応(小児) -
時間 障害児対応(重度心身障害) -

35 H5 歯、歯外、小歯 ☎ 03-3912-6488 FAX 03-3912-2755

### 医療法人社団医智会 医恵歯科医院

〒114-0003 豊島4-3-4
受付時間 月 火 水 木 金 土 日 祝日
9:30~12:30 ● ● ● ● ● - - -
14:30~18:30 ● ● ● ● ● △ - -

△14:30~16:30 (土午後) 最終受付16:30 (土)
専用駐車場 1台 近隣コインパーク ● 車いす移動 ●
診察の予約方法 完全予約制 区分 電話、急患の方は随時受付いたします。
訪問診療 - 往診 - 嚙下評価の実施 -
在宅医療 対応可能範囲 VEによる評価 -
障害児対応(小児) ●
時間 障害児対応(重度心身障害) -

37 G4 歯、矯正 ☎ 03-3912-4182 FAX 03-3912-4183

### 野田歯科医院

〒114-0003 豊島8-23-2
受付時間 月 火 水 木 金 土 日 祝日
9:00~17:00 ● ● △ - ● ● - -

△9:00~18:00 (水)
専用駐車場 - 近隣コインパーク ● 車いす移動 -
診察の予約方法 完全予約制 区分 電話
訪問診療 - 往診 - 嚙下評価の実施 -
在宅医療 対応可能範囲 VEによる評価 -
障害児対応(小児) -
時間 障害児対応(重度心身障害) -

39 J7 歯、歯外 ☎ 03-3810-7369 FAX 03-3810-7388

### 昭和町歯科クリニック

〒114-0011 昭和町2-7-1
受付時間 月 火 水 木 金 土 日 祝日
10:00~13:00 ● ● - ● ● ● - -
14:30~20:00 ● ● ● ● ● ● - -

専用駐車場 - 近隣コインパーク ● 車いす移動 -
診察の予約方法 一部予約制 区分 電話
訪問診療 - 往診 - 嚙下評価の実施 -
在宅医療 対応可能範囲 VEによる評価 -
障害児対応(小児) -
時間 障害児対応(重度心身障害) -

41 L7 歯、小歯、歯外 ☎ 03-3800-1671 FAX 03-3800-1671

### 甲田歯科医院

〒114-0012 田端新町2-19-13
受付時間 月 火 水 木 金 土 日 祝日
9:30~12:30 ● ● - ● ● ● - -
14:00~18:30 ● ● - ● ● - - -

専用駐車場 - 近隣コインパーク ● 車いす移動 ●
診察の予約方法 一部予約制 区分 電話
訪問診療 ● 往診 ● 嚙下評価の実施 ●
在宅医療 対応可能範囲 滝野川東地区 VEによる評価 -
障害児対応(小児) 応相談
時間 応相談 障害児対応(重度心身障害) 応相談

42 K7 歯 ☎ 03-3894-1340 FAX 03-3894-1340

### 浜田歯科医院

〒114-0012 田端新町3-26-5
受付時間 月 火 水 木 金 土 日 祝日
10:00~12:30 ● - ● - - ● - -
15:00~18:30 ● ● ● - ● △ - -

△15:00~16:30 (土午後)
専用駐車場 - 近隣コインパーク ● 車いす移動 ●
診察の予約方法 一部予約制 区分 電話
訪問診療 - 往診 - 嚙下評価の実施 -
在宅医療 対応可能範囲 VEによる評価 -
障害児対応(小児) -
時間 障害児対応(重度心身障害) -

44 K7 歯、小歯 ☎ 03-3893-1932 FAX 03-3893-1932

### 富士歯科医院

〒114-0012 田端新町3-5-7 安岡ビル2階
受付時間 月 火 水 木 金 土 日 祝日
8:00~13:00 - ● ● ● ● ● - - -
15:00~17:00 - ● ● ● ● ● - - -

専用駐車場 - 近隣コインパーク ● 車いす移動 -
診察の予約方法 完全予約制 区分 電話、ホームページ、web予約
訪問診療 ● 往診 ● 嚙下評価の実施 ●
在宅医療 対応可能範囲 診療所近く VEによる評価 -
時間 14:00~15:00(月)、18:30~19:30(火・水・木・金・土)、11:00~12:00(日・祝) 障害児対応(小児) -
障害児対応(重度心身障害) -

46 K8 歯、矯正、小歯、歯外 ☎ 03-3894-0678 FAX 03-3894-0720

### 医療法人社団深敬会 吉野デンタルクリニック

〒114-0013 東田端1-13-10 田端ツインビルA棟2階
受付時間 月 火 水 木 金 土 日 祝日
9:00~12:30 ● ● ● ● ● ● - -
14:30~18:30 ● ● ● ● ● △ - -

△14:30~16:30 (土午後)
専用駐車場 - 近隣コインパーク ● 車いす移動 ●
診察の予約方法 区分 電話
訪問診療 ● 往診 - 嚙下評価の実施 -
在宅医療 対応可能範囲 滝野川東地区 VEによる評価 -
時間 応相談 障害児対応(小児) -
障害児対応(重度心身障害) -

48 K8 歯、小歯、歯外 ☎ 03-5692-1533 FAX 03-5692-1533

### 医療法人社団楓樹会 棚田歯科医院

〒114-0013 東田端2-3-8 横山ビル2階
受付時間 月 火 水 木 金 土 日 祝日
9:30~13:00 ● ● - ● ● ● - -
14:30~18:30 ● ● - ● ● △ - -

△14:00~17:00 (土午後)
専用駐車場 1台 近隣コインパーク ● 車いす移動 ●
診察の予約方法 完全予約制 区分 電話
訪問診療 - 往診 - 嚙下評価の実施 -
在宅医療 対応可能範囲 VEによる評価 -
時間 障害児対応(小児) 応相談
障害児対応(重度心身障害) 応相談

43 K7 歯 ☎ 03-3893-2088 FAX 03-3893-2088

### いわさき歯科クリニック

〒114-0012 田端新町3-37-1
受付時間 月 火 水 木 金 土 日 祝日
9:00~20:00 ● ● ● ● ● △ - -

△9:00~12:00 (土)
専用駐車場 - 近隣コインパーク ● 車いす移動 ●
診察の予約方法 一部予約制 区分 電話
訪問診療 ● 往診 ● 嚙下評価の実施 -
在宅医療 対応可能範囲 滝野川東地区 VEによる評価 -
時間 TELにて応相談 障害児対応(小児) 応相談
障害児対応(重度心身障害) 応相談

45 K7 歯、矯正、小歯、歯外 ☎ 03-6807-8284 FAX 03-6807-8285

### さん歯科クリニック

〒114-0012 田端新町3-36-6
受付時間 月 火 水 木 金 土 日 祝日
9:30~12:30 ● ● ● ● ● - - -
13:30~17:30 ● ● ● ● ● - - -

最終受付 午前12:00まで、午後17:00まで
専用駐車場 - 近隣コインパーク ● 車いす移動 ●
診察の予約方法 一部予約制 区分 電話、ホームページ
訪問診療 - 往診 - 嚙下評価の実施 -
在宅医療 対応可能範囲 診療所 半径1km圏内 VEによる評価 -
時間 10:00~16:00(月・火・水・木・金) 障害児対応(小児) -
障害児対応(重度心身障害) -

訪問栄養指導

47 K8 歯、小歯、矯正、歯外、小矯正 ☎ 03-5834-7552 FAX 03-5834-7553

### 医療法人社団誓栄会 千賀デンタルクリニックアトレヴィ田端医院

〒114-0013 東田端1-17-2 アトレヴィ田端店3階
受付時間 月 火 水 木 金 土 日 祝日
10:00~14:00 ● ● ● ● ● ● ● ●
15:00~19:00 ● ● ● ● ● ● ● ●

12/30~1/13は休診日
専用駐車場 - 近隣コインパーク ● 車いす移動 ●
診察の予約方法 区分 電話、ホームページ、HPの予約は初診のみ
訪問診療 - 往診 - 嚙下評価の実施 -
在宅医療 対応可能範囲 VEによる評価 -
時間 障害児対応(小児) ●
障害児対応(重度心身障害) -

49 K7 歯 ☎ 03-3893-1927 FAX

### 津田歯科医院

〒114-0013 東田端2-7-16
受付時間 月 火 水 木 金 土 日 祝日
9:00~13:00 ● ● ● - ● ● - -
14:30~18:30 ● ● ● - ● △ - -

△14:30~17:00 (土午後)
専用駐車場 - 近隣コインパーク ● 車いす移動 -
診察の予約方法 完全予約制 区分 電話
訪問診療 ● 往診 ● 嚙下評価の実施 -
在宅医療 対応可能範囲 診療所近く VEによる評価 -
時間 応相談 障害児対応(小児) 応相談
障害児対応(重度心身障害) -

診療所

病院

歯科診療所

薬局

訪問看護ステーション

訪問リハビリテーション

診療所

病院

歯科診療所

薬局

訪問看護ステーション

訪問リハビリテーション

50 K9 歯、矯正、小歯 ☎ 03-5685-6480 FAX 03-5685-6480

### フジハシ歯科医院

〒114-0014 田端1-16-5 コーポAT2階
受付時間 月 火 水 木 金 土 日 祝日
10:00~13:00 ● ● - ● ● △ - -
15:00~19:00 ● ● - ● ● △ - -
△10:40~13:00、15:00~17:00 (土)
専用駐車場 - 近隣コインパーク ● 車いす移動 -
診察の予約方法 完全予約制 区分 電話
訪問診療 - 往診 - 嚙下評価の実施 -
在宅医療 対応可能範囲 嚙下評価の実施 -
VEによる評価 -
障害児対応(小児) 応相談
時間 障害児対応(重度心身障害) -

52 K8 歯 ☎ 03-3821-0068 FAX 03-3821-0068

### 渡辺歯科医院

〒114-0014 田端1-23-5
受付時間 月 火 水 木 金 土 日 祝日
10:00~13:30 ● ● ● - ● ● - -
16:00~18:00 ● ● ● - ● - - -
専用駐車場 - 近隣コインパーク - 車いす移動 -
診察の予約方法 完全予約制 区分 電話
訪問診療 - 往診 - 嚙下評価の実施 -
在宅医療 対応可能範囲 VEによる評価 -
障害児対応(小児) -
時間 障害児対応(重度心身障害) -

54 K9 歯 ☎ 03-3821-6424 FAX 03-3821-6499

### 中村歯科医院

〒114-0014 田端1-3-6
受付時間 月 火 水 木 金 土 日 祝日
9:00~12:00 ● ● ● ● ● ● - -
13:00~17:00 - ● - ● - - - -
専用駐車場 - 近隣コインパーク ● 車いす移動 -
診察の予約方法 区分
訪問診療 - 往診 - 嚙下評価の実施 -
在宅医療 対応可能範囲 VEによる評価 -
障害児対応(小児) -
時間 障害児対応(重度心身障害) -

56 K9 歯、歯外、小歯 ☎ 03-5834-1555 FAX

### 桜田歯科

〒114-0014 田端3-3-12 2階
受付時間 月 火 水 木 金 土 日 祝日
9:00~12:30 ● ● ● ● - ● - -
14:00~19:00 ● ● ● ● - △ - -
△14:00~17:00 (土午後)
専用駐車場 - 近隣コインパーク ● 車いす移動 -
診察の予約方法 完全予約制 区分 電話
訪問診療 - 往診 - 嚙下評価の実施 -
在宅医療 対応可能範囲 VEによる評価 -
障害児対応(小児) 応相談
時間 障害児対応(重度心身障害) 応相談

51 K8 歯、歯外 ☎ 03-3822-8779 FAX 03-3822-4775

### あすか歯科クリニック

〒114-0014 田端1-21-8 NSKビル2階203
受付時間 月 火 水 木 金 土 日 祝日
9:00~13:00 ● ● ● - ● ● - -
14:30~19:30 ● ● ● - ● △ - -
△14:30~18:00 (土午後)
専用駐車場 - 近隣コインパーク ● 車いす移動 ●
診察の予約方法 完全予約制 区分 電話
訪問診療 - 往診 - 嚙下評価の実施 -
在宅医療 対応可能範囲 VEによる評価 -
障害児対応(小児) 応相談
時間 障害児対応(重度心身障害) -

53 L8 歯、矯正、小歯、歯外、審美歯科、インプラント ☎ 03-3827-0648 FAX 03-3827-0648

### しおばら歯科医院

〒114-0014 田端1-24-22
受付時間 月 火 水 木 金 土 日 祝日
専用駐車場 1台 近隣コインパーク - 車いす移動 -
診察の予約方法 完全予約制 区分 LINE
訪問診療 - 往診 - 嚙下評価の実施 -
在宅医療 対応可能範囲 VEによる評価 -
障害児対応(小児) -
時間 障害児対応(重度心身障害) -

55 K9 歯 ☎ 03-3828-8804 FAX 03-3828-8827

### 佐藤ハイツデンタルクリニック

〒114-0014 田端1-7-18 佐藤ハイツ4階
受付時間 月 火 水 木 金 土 日 祝日
10:00~12:30 ● - ● ● ● ● ● -
14:00~18:30 ● - ● ● ● △ △ -
△14:00~17:00 (土・日午後)
専用駐車場 - 近隣コインパーク ● 車いす移動 -
診察の予約方法 完全予約制 区分 電話、ホームページ
訪問診療 - 往診 - 嚙下評価の実施 -
在宅医療 対応可能範囲 VEによる評価 -
障害児対応(小児) -
時間 障害児対応(重度心身障害) -

57 J9 歯、矯正、小歯、歯外 ☎ 03-5842-1717 FAX

### 駒込歯科クリニック

〒114-0014 田端3-8-9 コンシェルシア駒込ANNEX1階
受付時間 月 火 水 木 金 土 日 祝日
9:00~13:00 ● ● ● - ● ● - -
14:30~19:00 ● ● ● - ● △ - -
△14:00~17:00 (土午後) 矯正は月1回
専用駐車場 - 近隣コインパーク ● 車いす移動 ●
診察の予約方法 一部予約制 区分 電話、e-park
訪問診療 - 往診 - 嚙下評価の実施 -
在宅医療 対応可能範囲 VEによる評価 -
障害児対応(小児) -
時間 障害児対応(重度心身障害) -

58 J9 歯、小歯 ☎ 03-3827-3741 FAX

### 前川歯科医院

〒114-0014 田端4-2-1
受付時間 月 火 水 木 金 土 日 祝日
9:30~12:00 ● ● ● - ● ● - -
14:00~18:00 ● ● ● - ● ● - -
専用駐車場 1台 近隣コインパーク ● 車いす移動 -
診察の予約方法 区分 電話
訪問診療 ● 往診 ● 嚙下評価の実施 -
在宅医療 対応可能範囲 診療所近く VEによる評価 -
障害児対応(小児) -
時間 9:30~17:20(月・火・水・金・土) 障害児対応(重度心身障害) -

60 K8 歯 ☎ 03-3823-2121 FAX 03-3828-3671

### 大多和歯科診療所

〒114-0014 田端5-7-17
受付時間 月 火 水 木 金 土 日 祝日
9:30~12:00 ● ● ● - ● △ - -
14:00~19:00 ● ● ● - ● - - -
△9:30~13:00 (土)
専用駐車場 - 近隣コインパーク ● 車いす移動 ●
診察の予約方法 完全予約制 区分 電話
訪問診療 ● 往診 - 嚙下評価の実施 -
在宅医療 対応可能範囲 滝野川西地区、滝野川東地区 VEによる評価 -
障害児対応(小児) -
時間 応相談 障害児対応(重度心身障害) -

62 J9 歯 ☎ 03-5685-3329 FAX 03-5685-3329

### 安岡歯科

〒114-0015 中里1-3-3
受付時間 月 火 水 木 金 土 日 祝日
10:00~13:00 ● ● ● - ● ● - -
14:30~21:00 ● ● ● - ● △ - -
△14:30~19:00 (土午後)
専用駐車場 - 近隣コインパーク - 車いす移動 -
診察の予約方法 完全予約制 区分 電話
訪問診療 - 往診 - 嚙下評価の実施 -
在宅医療 対応可能範囲 VEによる評価 -
障害児対応(小児) -
時間 障害児対応(重度心身障害) -

64 J9 歯、小歯、矯正、歯外、小矯正 ☎ 03-5961-4618 FAX 03-5961-4619

### 医療法人社団KHR きたはら駒込歯科

〒114-0015 中里2-1-4 アジアビル2階201号202号室
受付時間 月 火 水 木 金 土 日 祝日
10:00~13:00 ● ● ● ● ● ● - -
14:30~20:00 ● ● ● ● ● △ - -
△14:30~18:00 (土午後)
専用駐車場 - 近隣コインパーク - 車いす移動 -
診察の予約方法 一部予約制 区分 電話、ホームページ、メール
訪問診療 - 往診 - 嚙下評価の実施 -
在宅医療 対応可能範囲 VEによる評価 -
障害児対応(小児) -
時間 障害児対応(重度心身障害) -

59 J9 歯、矯正 ☎ 03-5815-5013 FAX 03-5815-5012

### 医療法人社団旗生会 はたぶ歯科医院

〒114-0014 田端4-5-2 ドミール駒込1階
受付時間 月 火 水 木 金 土 日 祝日
9:00~13:00 - ● ● - ● ● ● -
専用駐車場 - 近隣コインパーク - 車いす移動 -
診察の予約方法 - 区分 -
訪問診療 - 往診 - 嚙下評価の実施 -
在宅医療 対応可能範囲 VEによる評価 -
障害児対応(小児) -
時間 障害児対応(重度心身障害) -

61 K8 歯、小歯、矯正 ☎ 03-3827-3194 FAX 03-3827-3194

### かわさき小児・矯正歯科医院

〒114-0014 田端5-7-9
受付時間 月 火 水 木 金 土 日 祝日
9:00~12:00 ● - ● ● ● ● - -
14:30~18:00 ● - ● ● ● - - -
専用駐車場 - 近隣コインパーク - 車いす移動 -
診察の予約方法 完全予約制 区分 電話
訪問診療 - 往診 - 嚙下評価の実施 -
在宅医療 対応可能範囲 VEによる評価 -
障害児対応(小児) 応相談
時間 障害児対応(重度心身障害) 応相談

63 J9 歯、小歯 ☎ 03-3824-1887 FAX 03-5832-9141

### 医療法人社団守友会 マモル歯科クリニック か強診

〒114-0015 中里1-6-8
受付時間 月 火 水 木 金 土 日 祝日
10:00~13:00 ● ● ● - ● ● - -
14:30~18:30 △ ● ● - △ △ - -
△14:30~19:00 (月・金午後)、14:00~16:30 (土午後)
専用駐車場 2台 近隣コインパーク ● 車いす移動 -
診察の予約方法 完全予約制 区分 電話
訪問診療 ● 往診 - 嚙下評価の実施 -
在宅医療 対応可能範囲 滝野川西地区 VEによる評価 -
障害児対応(小児) 応相談
時間 応相談 障害児対応(重度心身障害) 応相談

66 J8 歯 ☎ 03-3915-0648 FAX 03-3915-0648

### 医療法人社団 おおば歯科医院 歯検診 か強診

〒114-0015 中里3-17-6
受付時間 月 火 水 木 金 土 日 祝日
9:00~12:00 ● ● ● - ● ● - -
13:30~18:30 ● ● ● - ● △ - -
△13:30~16:00 (土午後)
専用駐車場 - 近隣コインパーク ● 車いす移動 -
診察の予約方法 一部予約制 区分 電話
訪問診療 ● 往診 ● 嚙下評価の実施 ●
在宅医療 対応可能範囲 北区全エリア、応相談 VEによる評価 -
障害児対応(小児) ●
時間 応相談(電話にて事前調整 休日でも対応可) 障害児対応(重度心身障害) 応相談

居宅療養管理指導 訪問歯科衛生士の在籍

診療所

病院

歯科診療所

薬局

訪問看護ステーション

訪問リハビリテーション

診療所

病院

歯科診療所

薬局

訪問看護ステーション

訪問リハビリテーション



83 歯、小歯 03-3916-2988 FAX

木村歯科医院

Table with reception times and days of the week for 木村歯科医院.

Table with details for 木村歯科医院 including parking, consultation methods, and home medical services.

85 歯、小歯、歯外 03-3576-5066 FAX

横山歯科医院

Table with reception times and days of the week for 横山歯科医院.

Table with details for 横山歯科医院 including parking, consultation methods, and home medical services.

87 歯、小歯 03-3916-5530 FAX

さくら通り歯科医院

Table with reception times and days of the week for さくら通り歯科医院.

Table with details for さくら通り歯科医院 including parking, consultation methods, and home medical services.

89 歯、矯歯、小歯、歯外 03-3940-8241 FAX

医療法人社団医慶会 タカラ歯科クリニック

Table with reception times and days of the week for タカラ歯科クリニック.

Table with details for タカラ歯科クリニック including parking, consultation methods, and home medical services.

84 歯 03-3916-3839 FAX

大橋ビル歯科医院

Table with reception times and days of the week for 大橋ビル歯科医院.

Table with details for 大橋ビル歯科医院 including parking, consultation methods, and home medical services.

86 歯、小歯、矯歯、歯外、小矯歯 03-5980-9162 FAX

医療法人社団四瑛会 板橋ステーション歯科

Table with reception times and days of the week for 板橋ステーション歯科.

Table with details for 板橋ステーション歯科 including parking, consultation methods, and home medical services.

88 歯、矯歯 03-3915-8418 FAX

医療法人社団あるまじろ会 小林歯科クリニック

Table with reception times and days of the week for 小林歯科クリニック.

Table with details for 小林歯科クリニック including parking, consultation methods, and home medical services.

90 歯、小歯 03-3576-1182 FAX

ユーコデンタルクリニック

Table with reception times and days of the week for ユーコデンタルクリニック.

Table with details for ユーコデンタルクリニック including parking, consultation methods, and home medical services.

91 歯 03-3916-0953 FAX

西村歯科医院

Table with reception times and days of the week for 西村歯科医院.

Table with details for 西村歯科医院 including parking, consultation methods, and home medical services.

93 歯 03-3910-4852 FAX

みのうら歯科医院

Table with reception times and days of the week for みのうら歯科医院.

Table with details for みのうら歯科医院 including parking, consultation methods, and home medical services.

95 歯、矯歯、小歯、歯外 03-3910-5099 FAX

おおさわ歯科クリニック

Table with reception times and days of the week for おおさわ歯科クリニック.

Table with details for おおさわ歯科クリニック including parking, consultation methods, and home medical services.

97 歯 03-3910-2155 FAX

江口歯科医院

Table with reception times and days of the week for 江口歯科医院.

Table with details for 江口歯科医院 including parking, consultation methods, and home medical services.

92 歯 03-5944-5815 FAX

駒込丘の上歯科

Table with reception times and days of the week for 駒込丘の上歯科.

Table with details for 駒込丘の上歯科 including parking, consultation methods, and home medical services.

94 歯、矯歯、小歯、小矯歯 03-3915-6484 FAX

近藤歯科医院

Table with reception times and days of the week for 近藤歯科医院.

Table with details for 近藤歯科医院 including parking, consultation methods, and home medical services.

96 歯、矯歯、小歯、歯外 03-6903-7682 FAX

しもふり橋デンタルクリニック

Table with reception times and days of the week for しもふり橋デンタルクリニック.

Table with details for しもふり橋デンタルクリニック including parking, consultation methods, and home medical services.

98 歯 03-5394-3691 FAX

野川歯科医院

Table with reception times and days of the week for 野川歯科医院.

Table with details for 野川歯科医院 including parking, consultation methods, and home medical services.

診療所

病院

歯科診療所

薬局

訪問看護ステーション

訪問リハビリテーション

診療所

病院

歯科診療所

薬局

訪問看護ステーション

訪問リハビリテーション



99 18 歯、小歯 03-3910-3013 FAX 03-3949-0118

福田歯科医院

Table with reception times and services for 福田歯科医院. Includes columns for days of the week and specific service details like '専用駐車場' and '診察の予約方法'.

101 F6 歯 03-3906-4477 FAX 03-3906-4477

山本歯科医院

Table with reception times and services for 山本歯科医院. Includes columns for days of the week and specific service details like '専用駐車場' and '診察の予約方法'.

103 E6 歯、小歯 03-5963-3780 FAX 03-5963-3781

ながお歯科クリニック

Table with reception times and services for ながお歯科クリニック. Includes columns for days of the week and specific service details like '専用駐車場' and '診察の予約方法'.

105 E6 歯、小歯 03-3909-8541 FAX

藤井歯科クリニック

Table with reception times and services for 藤井歯科クリニック. Includes columns for days of the week and specific service details like '専用駐車場' and '診察の予約方法'.

100 18 歯、矯正、歯外 03-3940-5441 FAX 03-3940-5441

まゆみ歯科

Table with reception times and services for まゆみ歯科. Includes columns for days of the week and specific service details like '専用駐車場' and '診察の予約方法'.

102 F6 歯 03-3907-0002 FAX 03-3907-0002

神岡歯科医院

Table with reception times and services for 神岡歯科医院. Includes columns for days of the week and specific service details like '専用駐車場' and '診察の予約方法'.

104 E6 歯、歯外、小歯 03-4291-6216 FAX

ライフデンタルクリニック十条

Table with reception times and services for ライフデンタルクリニック十条. Includes columns for days of the week and specific service details like '専用駐車場' and '診察の予約方法'.

106 E5 歯 03-3907-4182 FAX 03-3907-4190

荒井歯科

Table with reception times and services for 荒井歯科. Includes columns for days of the week and specific service details like '専用駐車場' and '診察の予約方法'.

107 F6 歯 03-3908-2233 FAX 03-3908-2233

末廣歯科医院

Table with reception times and services for 末廣歯科医院. Includes columns for days of the week and specific service details like '専用駐車場' and '診察の予約方法'.

109 F6 歯、小歯、矯正、歯外、小矯正 03-5948-8417 FAX 03-5948-8407

たけうち歯科診療所

Table with reception times and services for たけうち歯科診療所. Includes columns for days of the week and specific service details like '専用駐車場' and '診察の予約方法'.

111 F6 歯 03-3909-0777 FAX 03-3909-0865

医療法人社団慶美会 上十条歯科医院

Table with reception times and services for 医療法人社団慶美会 上十条歯科医院. Includes columns for days of the week and specific service details like '専用駐車場' and '診察の予約方法'.

113 F6 歯、矯正、小歯、歯外 03-6454-3382 FAX 03-6454-3382

さとう歯科

Table with reception times and services for さとう歯科. Includes columns for days of the week and specific service details like '専用駐車場' and '診察の予約方法'.

108 F6 歯 03-3900-5009 FAX 03-3900-5101

北歯科医師会休日歯科応急診療所

Table with reception times and services for 北歯科医師会休日歯科応急診療所. Includes columns for days of the week and specific service details like '専用駐車場' and '診察の予約方法'.

110 F6 歯 03-3908-6055 FAX 03-3908-6055

長沼歯科医院

Table with reception times and services for 長沼歯科医院. Includes columns for days of the week and specific service details like '専用駐車場' and '診察の予約方法'.

112 F6 歯、小歯、歯外 03-3908-3690 FAX 03-3908-3690

林歯科医院

Table with reception times and services for 林歯科医院. Includes columns for days of the week and specific service details like '専用駐車場' and '診察の予約方法'.

114 F6 歯 03-3909-7001 FAX 03-3909-7001

八木歯科医院

Table with reception times and services for 八木歯科医院. Includes columns for days of the week and specific service details like '専用駐車場' and '診察の予約方法'.

診療所

病院

歯科診療所

薬局

訪問看護ステーション

訪問リハビリテーション

診療所

病院

歯科診療所

薬局

訪問看護ステーション

訪問リハビリテーション

115 歯 03-3908-8241 FAX 03-3908-8241

金高歯科

Table with reception times (受付時間) and days of the week (月, 火, 水, 木, 金, 土, 日, 祝日).

Table with parking (専用駐車場), consultation methods (診療の予約方法), and home medical services (在宅医療) details.

居宅療養管理指導

117 歯、小歯 03-3906-2229 FAX 03-3906-2229

医療法人社団聖陵会 十条わたなべ歯科

Table with reception times (受付時間) and days of the week.

Table with parking, consultation methods, and home medical services details.

居宅療養管理指導

119 歯、矯歯、小歯 03-3900-8249 FAX 03-3900-8249

日吉歯科

Table with reception times (受付時間) and days of the week.

Table with parking, consultation methods, and home medical services details.

居宅療養管理指導 訪問歯科衛生士の在籍

121 歯、小歯 03-3901-2463 FAX 03-3901-2463

河奈歯科医院

Table with reception times (受付時間) and days of the week.

Table with parking, consultation methods, and home medical services details.

居宅療養管理指導

116 歯 03-3908-3570 FAX 03-3908-3571

医療法人社団 大橋歯科クリニック

Table with reception times (受付時間) and days of the week.

Table with parking, consultation methods, and home medical services details.

居宅療養管理指導

118 歯、矯歯、小歯、歯外 03-3909-0444 FAX 03-3909-0444

金澤歯科医院

Table with reception times (受付時間) and days of the week.

Table with parking, consultation methods, and home medical services details.

居宅療養管理指導

120 歯、矯歯、小歯、歯外 03-3909-8766 FAX 03-3909-8766

中村歯科医院

Table with reception times (受付時間) and days of the week.

Table with parking, consultation methods, and home medical services details.

居宅療養管理指導

122 歯、小歯、歯外 03-3901-8041 FAX 03-3901-8402

赤羽岩淵ひがし歯科

Table with reception times (受付時間) and days of the week.

Table with parking, consultation methods, and home medical services details.

居宅療養管理指導

123 歯、矯歯、小歯、歯外 03-3902-5550 FAX 03-3902-5726

医療法人社団歯友会 赤羽歯科

Table with reception times (受付時間) and days of the week.

Table with parking, consultation methods, and home medical services details.

居宅療養管理指導

125 歯、小歯 03-6386-2777 FAX 03-6386-2777

ゆきこ歯科医院

Table with reception times (受付時間) and days of the week.

Table with parking, consultation methods, and home medical services details.

居宅療養管理指導

127 歯 03-3901-8241 FAX 03-3901-7888

板谷歯科医院

Table with reception times (受付時間) and days of the week.

Table with parking, consultation methods, and home medical services details.

居宅療養管理指導 訪問歯科衛生士の在籍

129 歯 03-3903-6480 FAX 03-3903-6480

平田歯科医院

Table with reception times (受付時間) and days of the week.

Table with parking, consultation methods, and home medical services details.

居宅療養管理指導

124 歯、矯歯、小矯歯 03-3902-9244 FAX 03-3902-8833

千葉歯科医院

Table with reception times (受付時間) and days of the week.

Table with parking, consultation methods, and home medical services details.

居宅療養管理指導

126 歯、小歯、歯外 03-3902-5564 FAX 03-3902-5564

鈴木歯科医院

Table with reception times (受付時間) and days of the week.

Table with parking, consultation methods, and home medical services details.

居宅療養管理指導 訪問歯科衛生士の在籍

128 歯、小歯 03-3901-8469 FAX 03-3901-8469

平歯科医院

Table with reception times (受付時間) and days of the week.

Table with parking, consultation methods, and home medical services details.

訪問歯科衛生士の在籍

130 歯、小歯、歯外 03-3903-3456 FAX 03-3903-3456

かわかみ歯科

Table with reception times (受付時間) and days of the week.

Table with parking, consultation methods, and home medical services details.

居宅療養管理指導 訪問歯科衛生士の在籍

132 歯 03-3901-3418 FAX 03-3901-3914

加藤歯科医院

Table with reception times for 加藤歯科医院. Columns: 受付時間, 月, 火, 水, 木, 金, 土, 日, 祝日.

Table with details for 加藤歯科医院 including parking, consultation methods, and home medical services.

訪問歯科衛生士の在籍

134 歯 03-3902-6668 FAX 03-3902-6580

歯科皓歯医院

Table with reception times for 歯科皓歯医院. Columns: 受付時間, 月, 火, 水, 木, 金, 土, 日, 祝日.

Table with details for 歯科皓歯医院 including parking, consultation methods, and home medical services.

136 歯 03-3903-0343 FAX 03-3902-0148

ライオンズプラザ歯科クリニック

Table with reception times for ライオンズプラザ歯科クリニック. Columns: 受付時間, 月, 火, 水, 木, 金, 土, 日, 祝日.

Table with details for ライオンズプラザ歯科クリニック including parking, consultation methods, and home medical services.

138 歯、小歯、矯正 03-3902-0752 FAX 03-3902-4182

医療法人社団 田口歯科医院

Table with reception times for 田口歯科医院. Columns: 受付時間, 月, 火, 水, 木, 金, 土, 日, 祝日.

Table with details for 田口歯科医院 including parking, consultation methods, and home medical services.

133 歯、矯正、小歯、歯外 03-3902-3223 FAX 03-3902-9291

ユニ歯科医院

Table with reception times for ユニ歯科医院. Columns: 受付時間, 月, 火, 水, 木, 金, 土, 日, 祝日.

Table with details for ユニ歯科医院 including parking, consultation methods, and home medical services.

居宅療養管理指導 訪問歯科衛生士の在籍

135 歯、小歯、歯外 03-6903-8703 FAX

ながめま歯科医院

Table with reception times for ながめま歯科医院. Columns: 受付時間, 月, 火, 水, 木, 金, 土, 日, 祝日.

Table with details for ながめま歯科医院 including parking, consultation methods, and home medical services.

居宅療養管理指導 訪問歯科衛生士の在籍

137 歯、小歯、矯正、歯外、小矯正 03-3901-8911 FAX 03-3901-8911

高橋歯科 矯正歯科クリニック

Table with reception times for 高橋歯科 矯正歯科クリニック. Columns: 受付時間, 月, 火, 水, 木, 金, 土, 日, 祝日.

Table with details for 高橋歯科 矯正歯科クリニック including parking, consultation methods, and home medical services.

139 歯、矯正、小歯、小矯正 03-3901-6497 FAX 03-3901-6560

赤羽ニュー大谷歯科・おとな子ども矯正歯科

Table with reception times for 赤羽ニュー大谷歯科. Columns: 受付時間, 月, 火, 水, 木, 金, 土, 日, 祝日.

Table with details for 赤羽ニュー大谷歯科 including parking, consultation methods, and home medical services.

140 歯、小歯、歯外 03-6903-8855 FAX 03-6903-8856

ひのき歯科赤羽医院

Table with reception times for ひのき歯科赤羽医院. Columns: 受付時間, 月, 火, 水, 木, 金, 土, 日, 祝日.

Table with details for ひのき歯科赤羽医院 including parking, consultation methods, and home medical services.

居宅療養管理指導

142 歯 03-3902-0450 FAX 03-3903-0418

医療法人社団深歯会 深野歯科医院

Table with reception times for 深野歯科医院. Columns: 受付時間, 月, 火, 水, 木, 金, 土, 日, 祝日.

Table with details for 深野歯科医院 including parking, consultation methods, and home medical services.

144 歯、矯正、小歯、歯外 03-6903-8442 FAX 03-6903-8443

赤羽すけがわ歯科

Table with reception times for 赤羽すけがわ歯科. Columns: 受付時間, 月, 火, 水, 木, 金, 土, 日, 祝日.

Table with details for 赤羽すけがわ歯科 including parking, consultation methods, and home medical services.

146 歯 03-3598-6804 FAX 03-3598-6804

牧野歯科医院

Table with reception times for 牧野歯科医院. Columns: 受付時間, 月, 火, 水, 木, 金, 土, 日, 祝日.

Table with details for 牧野歯科医院 including parking, consultation methods, and home medical services.

141 歯、小歯 03-3901-1088 FAX 03-3901-1088

三原歯科医院

Table with reception times for 三原歯科医院. Columns: 受付時間, 月, 火, 水, 木, 金, 土, 日, 祝日.

Table with details for 三原歯科医院 including parking, consultation methods, and home medical services.

143 歯、矯正、小歯、歯外 03-3901-3755 FAX 03-3901-3277

カワサキ歯科

Table with reception times for カワサキ歯科. Columns: 受付時間, 月, 火, 水, 木, 金, 土, 日, 祝日.

Table with details for カワサキ歯科 including parking, consultation methods, and home medical services.

145 歯 03-3598-3344 FAX 03-3598-3344

トナミビルデンタルクリニック

Table with reception times for トナミビルデンタルクリニック. Columns: 受付時間, 月, 火, 水, 木, 金, 土, 日, 祝日.

Table with details for トナミビルデンタルクリニック including parking, consultation methods, and home medical services.

147 歯、矯正、小歯、歯外 03-5939-9581 FAX 03-5939-9582

赤羽クリア歯科・矯正歯科

Table with reception times for 赤羽クリア歯科. Columns: 受付時間, 月, 火, 水, 木, 金, 土, 日, 祝日.

Table with details for 赤羽クリア歯科 including parking, consultation methods, and home medical services.

148 歯 E3 03-3902-8593 FAX 03-3902-8593

牛尾歯科医院

診療時間表: 115-0045 赤羽2-8-11-101

診療情報: 専用駐車場, 診察の予約方法, 在宅医療

150 歯, 小歯, 歯外 A2 03-5918-8455 FAX 03-5918-8377

医療法人社団蒼昊堂 あおぞら歯科クリニック

診療時間表: 115-0051 浮間2-6-10 幸コーポ 102

診療情報: 専用駐車場, 診察の予約方法, 在宅医療

居宅療養管理指導 訪問歯科衛生士の在籍

152 歯, 小歯 B3 03-3966-8811 FAX 03-3966-8811

コウノ歯科

診療時間表: 115-0051 浮間3-1-52-401

診療情報: 専用駐車場, 診察の予約方法, 在宅医療

154 歯, 小歯 B3 03-6279-8797 FAX 03-6279-8799

ラナ歯科クリニック

診療時間表: 115-0051 浮間3-16-15 ホワイトローズ102

診療情報: 専用駐車場, 診察の予約方法, 在宅医療

149 歯, 矯正, 小歯, 歯外 B3 03-3968-1182 FAX 03-3968-1182

医療法人社団陽優会 アイリス歯科クリニック

診療時間表: 115-0051 浮間1-1-6 時屋ビル2階

診療情報: 専用駐車場, 診察の予約方法, 在宅医療

151 歯, 小歯 B3 03-5392-5780 FAX 03-5392-5780

高山歯科クリニック

診療時間表: 115-0051 浮間3-13-11

診療情報: 専用駐車場, 診察の予約方法, 在宅医療

153 歯, 小歯 B3 03-3969-3371 FAX 03-3969-3371

高山歯科医院

診療時間表: 115-0051 浮間3-1-55-201

診療情報: 専用駐車場, 診察の予約方法, 在宅医療

155 歯, 小歯, 矯正, 歯外, 小矯正 B3 03-5392-1331 FAX 03-5392-1331

医療法人社団寿明会 うきま歯科医院

診療時間表: 115-0051 浮間3-2-16 エスポアール201

診療情報: 専用駐車場, 診察の予約方法, 在宅医療

156 歯, 矯正, 小歯, 歯外 B3 03-5914-0888 FAX 03-5914-0887

なんば歯科クリニック

診療時間表: 115-0051 浮間3-26-13 MYビーゼ1A

診療情報: 専用駐車場, 診察の予約方法, 在宅医療

158 歯 A3 03-3969-2091 FAX 03-3969-2064

佐藤歯科医院

診療時間表: 115-0051 浮間4-2-12

診療情報: 専用駐車場, 診察の予約方法, 在宅医療

160 歯, 矯正, 小歯, 歯外 C2 03-5924-1848 FAX

ふみデンタルクリニック

診療時間表: 115-0052 赤羽北1-25-20 高山ビル1階

診療情報: 専用駐車場, 診察の予約方法, 在宅医療

162 歯, 小歯, 矯正, 歯外, 小矯正 C3 03-3909-2458 FAX 03-3909-2458

エジ歯科クリニック

診療時間表: 115-0052 赤羽北2-32-11 JRビル2階

診療情報: 専用駐車場, 診察の予約方法, 在宅医療

157 歯, 矯正, 小歯, 歯外 B3 03-5970-1108 FAX 03-5970-1109

たち歯科医院

診療時間表: 115-0051 浮間3-27-24 101号室

診療情報: 専用駐車場, 診察の予約方法, 在宅医療

159 歯, 矯正, 小歯, 歯外 A3 03-5918-8354 FAX 03-3966-5040

医療法人社団仁清会 浮間アスール歯科

診療時間表: 115-0051 浮間4-32-22 プライムアーバン浮間公園1階

診療情報: 専用駐車場, 診察の予約方法, 在宅医療

161 歯, 小歯, 歯外 C3 03-5963-5533 FAX 03-5963-5533

アクトピア歯科

診療時間表: 115-0052 赤羽北2-31-16-102 アクトピア北赤羽壱番館

診療情報: 専用駐車場, 診察の予約方法, 在宅医療

163 歯, 小歯, 矯正 C4 03-3906-6868 FAX 03-3906-6868

高橋歯科医院

診療時間表: 115-0052 赤羽北3-22-18

診療情報: 専用駐車場, 診察の予約方法, 在宅医療

診療所

病院

歯科診療所

薬局

訪問看護ステーション

訪問リハビリテーション

診療所

病院

歯科診療所

薬局

訪問看護ステーション

訪問リハビリテーション



## 施設情報の見方

※医療社会資源調査において、未回答の項目については空欄で表示しています

●=車いすでの出入り・移動が可能

地図上の位置

**1** X0

**きたく薬局**

〒114-0001 東十条0-0-0 第1北区ビル1階

☎ 03-0000-0000  
FAX 03-0000-0000

営業時間	月	火	水	木	金	土	日	祝日
9:00~12:20	●	●	●	●	△	△	-	-
14:00~17:20	●	●	●	●	△	△	-	-
△金 9:00~19:00、土 9:00~12:40								

●=駐車場があります  
※医療社会資源調査において、台数の回答があった場合は、台数を表示しています

専用駐車場	近隣コインパーク	車いす移動
-	-	●
居宅療養管理指導	●	24時間対応
麻薬の取扱い	●	管理栄養士の在籍
OTC医薬品*の取扱い品目数		
訪問対応	対応可能範囲	王子西地区、王子東地区
	時間	月~金 9:00~17:00

OTC医薬品\*の取り扱い品目数を表示しています

- 50品目以下
- 51~300品目以下
- 301品目以上

※処方せんなしで購入できる医薬品のこと

対応可能なものについて表示しています

対応可能なものについて表示しています

高度管理医療機器の取扱い

医療材料(褥瘡被覆材)の取扱い

服薬カレンダーの取扱い

輸液ポンプの取扱い

無菌調剤の対応

健康サポート薬局

在宅医療の訪問範囲は以下の通りです

地区名	地域名
浮間	浮間1~5丁目
赤羽西	赤羽北1~3丁目、桐ヶ丘1~2丁目、赤羽台1~4丁目、赤羽西1~6丁目、西が丘1~3丁目、上十条5丁目、十条仲原3~4丁目、中十条4丁目
赤羽東	赤羽1~3丁目、岩淵町、志茂1~5丁目、赤羽南1~2丁目、神谷2~3丁目、東十条5~6丁目
王子西	上十条1~4丁目、十条仲原1~2丁目、中十条1~3丁目、岸町1~2丁目、十条台1~2丁目、王子本町1~3丁目、滝野川4丁目
王子東	東十条1~4丁目、神谷1丁目、王子1~6丁目、豊島1~8丁目、堀船1~4丁目
滝野川西	滝野川1~3丁目、滝野川5~7丁目、西ヶ原1~4丁目、上中里1丁目、中里1~3丁目、田端1~6丁目
滝野川東	栄町、上中里2~3丁目、昭和町1~3丁目、東田端1~2丁目、田端新町1~3丁目

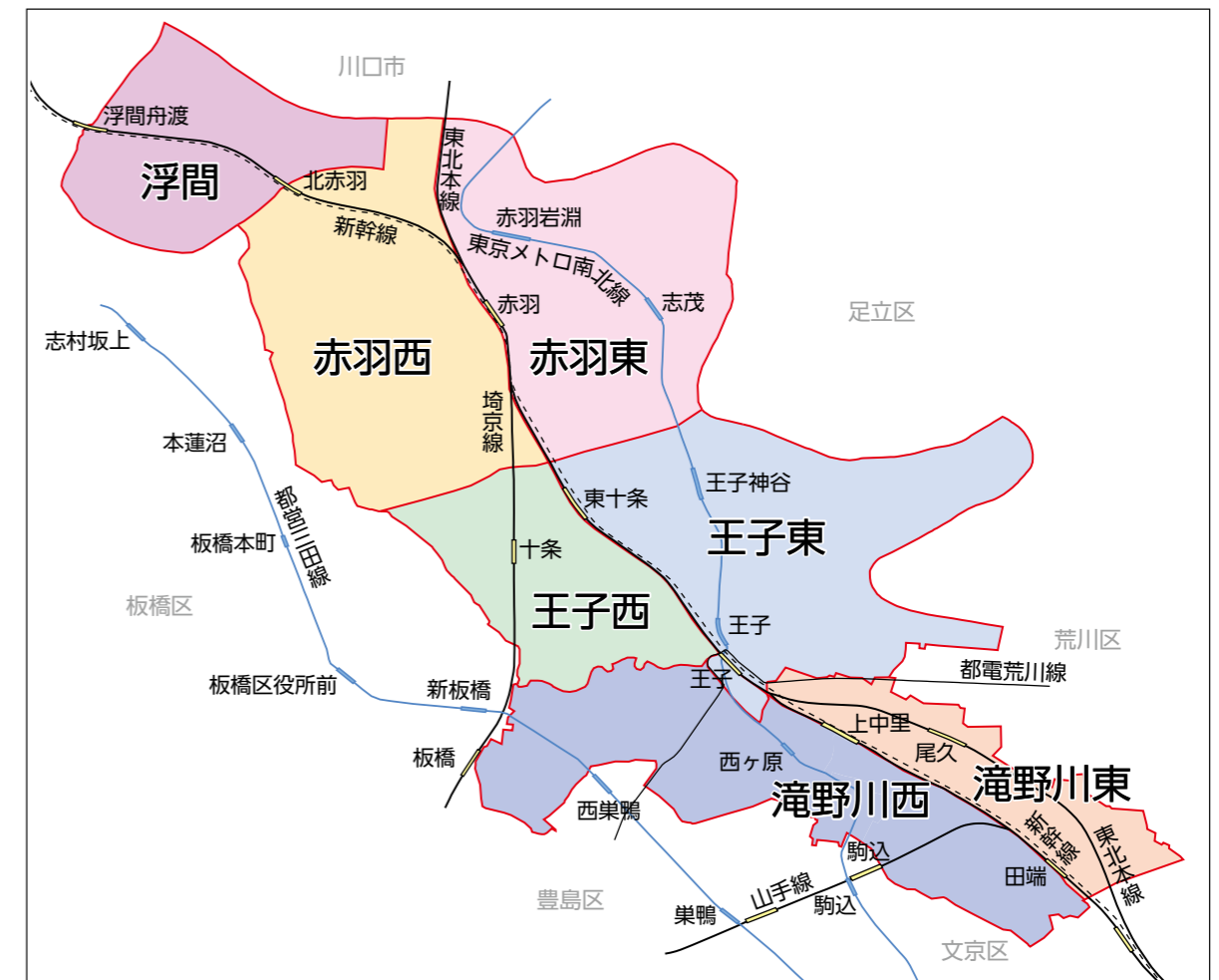

1 F6 ☎ 03-5959-5600 FAX 03-5959-5611

### 富士薬局 東十条店

〒114-0001 東十条2-4-14

営業時間	月	火	水	木	金	土	日	祝日
9:00～13:00	●	●	●	-	●	●	-	-
14:30～18:00	●	●	●	-	●	-	-	-

年末年始、お盆休みあり

専用駐車場	-	近隣コインパーク	●	車いす移動	-
居宅療養管理指導	-	24時間対応	-		
麻薬の取扱い	-	管理栄養士の在籍	-		
OTC医薬品*の取扱い品目数		50品目以下			

訪問対応	対応可能範囲	王子東地区、応相談	時間	
------	--------	-----------	----	--

3 F5 ☎ 03-5390-0608 FAX 03-5390-2640

### 東十条調剤薬局

〒114-0001 東十条3-1-10 秦野ビル1階

営業時間	月	火	水	木	金	土	日	祝日
9:00～18:00	●	●	●	●	●	△	-	-

△ 9:00～17:00 (土) ※土は17:00～在宅医療に出かけます

専用駐車場	-	近隣コインパーク	●	車いす移動	●
居宅療養管理指導	●	24時間対応	●		
麻薬の取扱い	●	管理栄養士の在籍	●		
OTC医薬品*の取扱い品目数		51～300品目以下			

訪問対応	対応可能範囲	北区全エリア、応相談(東十条1～4丁目、神谷1丁目、王子1～6丁目)	時間	10:00～19:00(月～金)、 10:00～18:00(土)、 応相談
------	--------	------------------------------------	----	---

高度管理医療機器の取扱い 医療材料(褥瘡被覆材)の取扱い  
服薬カレンダーの取扱い 無菌調剤の対応

5 F5 ☎ 03-3927-8121 FAX 03-3927-8120

### アイランド薬局 東十条店

〒114-0001 東十条3-1-11 昌鶴堂ビル1階

営業時間	月	火	水	木	金	土	日	祝日
9:00～18:00	●	●	●	●	●	△	-	-

△ 9:00～17:00 (土)

専用駐車場	-	近隣コインパーク	●	車いす移動	●
居宅療養管理指導	●	24時間対応	-		
麻薬の取扱い	●	管理栄養士の在籍	-		
OTC医薬品*の取扱い品目数		50品目以下			

訪問対応	対応可能範囲	王子東地区	時間	10:00～16:00(月～土)
------	--------	-------	----	------------------

高度管理医療機器の取扱い 服薬カレンダーの取扱い

2 F5 ☎ 03-3912-0293 FAX 03-3927-5400

### ひまわり薬局

〒114-0001 東十条2-6-5 第2富士ビル1階

営業時間	月	火	水	木	金	土	日	祝日
9:00～17:20	●	●	●	●	●	△	-	-

△ 9:00～12:40 (土)

専用駐車場	-	近隣コインパーク	-	車いす移動	●
居宅療養管理指導	●	24時間対応	●		
麻薬の取扱い	●	管理栄養士の在籍	-		
OTC医薬品*の取扱い品目数		50品目以下			

訪問対応	対応可能範囲	王子西地区、王子東地区	時間	9:00～17:00(月～金)
------	--------	-------------	----	-----------------

高度管理医療機器の取扱い 医療材料(褥瘡被覆材)の取扱い  
服薬カレンダーの取扱い

4 F5 ☎ 03-5902-3200 FAX 03-5902-3201

### ひばり薬局 東十条店

〒114-0001 東十条3-1-11

営業時間	月	火	水	木	金	土	日	祝日
9:00～18:00	●	●	●	●	●	△	-	-

△ 9:00～14:00 (土)

専用駐車場	-	近隣コインパーク	●	車いす移動	●
居宅療養管理指導	●	24時間対応	-		
麻薬の取扱い	●	管理栄養士の在籍	-		
OTC医薬品*の取扱い品目数		50品目以下			

訪問対応	対応可能範囲	王子東地区	時間	10:00～17:00(月～金)、 10:00～14:00(土)、 応相談
------	--------	-------	----	---

高度管理医療機器の取扱い 服薬カレンダーの取扱い

6 F5 ☎ 03-3912-5161 FAX 03-3912-5162

### ファーマライズ薬局 東十条店

〒114-0001 東十条3-1-12

営業時間	月	火	水	木	金	土	日	祝日
9:00～18:00	●	●	●	●	●	●	-	-

専用駐車場	-	近隣コインパーク	●	車いす移動	●
居宅療養管理指導	●	24時間対応	●		
麻薬の取扱い	●	管理栄養士の在籍	-		
OTC医薬品*の取扱い品目数		51～300品目以下			

訪問対応	対応可能範囲	赤羽西地区、赤羽東地区、王子西地区、王子東地区	時間	9:00～18:00(月～土)
------	--------	-------------------------	----	-----------------

高度管理医療機器の取扱い 医療材料(褥瘡被覆材)の取扱い  
服薬カレンダーの取扱い 無菌調剤の対応 健康サポート薬局

7 F5 ☎ 03-3927-3739 FAX 03-3927-3739

### 齋藤調剤薬局

〒114-0001 東十条3-10-15 東十条サンハイツ内

営業時間	月	火	水	木	金	土	日	祝日
9:00～13:00	●	●	●	●	●	●	-	-
15:00～19:00	●	●	△	△	●	-	-	-

△ 15:00～18:00 (水午後)、15:00～18:30 (木午後)

専用駐車場	-	近隣コインパーク	●	車いす移動	-
居宅療養管理指導	-	24時間対応	-		
麻薬の取扱い	●	管理栄養士の在籍	-		
OTC医薬品*の取扱い品目数		50品目以下			

訪問対応	対応可能範囲		時間	
------	--------	--	----	--

9 F5 ☎ 03-3911-4577 FAX 03-5944-6116

### 井上漢方薬局

〒114-0001 東十条3-14-11

営業時間	月	火	水	木	金	土	日	祝日
9:30～19:30	●	●	●	●	●	●	-	-

コロナによる人手不足なので変更することがあります

専用駐車場	-	近隣コインパーク	●	車いす移動	●
居宅療養管理指導	-	24時間対応	-		
麻薬の取扱い	-	管理栄養士の在籍	-		
OTC医薬品*の取扱い品目数		51～300品目以下			

訪問対応	対応可能範囲		時間	
------	--------	--	----	--

11 F5 ☎ 03-5902-3441 FAX 03-5902-3442

### さくら薬局 東十条店

〒114-0001 東十条3-3-1

営業時間	月	火	水	木	金	土	日	祝日
9:00～18:00	●	●	●	●	●	△	-	-

△ 9:00～13:00 (土)

専用駐車場	-	近隣コインパーク	●	車いす移動	●
居宅療養管理指導	●	24時間対応	-		
麻薬の取扱い	●	管理栄養士の在籍	-		
OTC医薬品*の取扱い品目数					

訪問対応	対応可能範囲	王子東地区	時間	9:00～17:00(月～金)、 応相談(日によって異なります)
------	--------	-------	----	-------------------------------------

高度管理医療機器の取扱い 服薬カレンダーの取扱い

8 F5 ☎ 03-6915-4911 FAX 03-6915-4912

### フロンティア薬局 十条店

〒114-0001 東十条3-13-1

営業時間	月	火	水	木	金	土	日	祝日
9:00～18:00	●	●	●	●	●	△	-	-

△ 9:00～12:00 (土)

専用駐車場	-	近隣コインパーク	●	車いす移動	●
居宅療養管理指導	●	24時間対応	-		
麻薬の取扱い	●	管理栄養士の在籍	-		
OTC医薬品*の取扱い品目数		50品目以下			

訪問対応	対応可能範囲	王子西地区、王子東地区	時間	9:00～18:00(月～土)
------	--------	-------------	----	-----------------

輸液ポンプの取扱い 無菌調剤の対応

10 F5 ☎ 03-5959-1268 FAX 03-5959-1268

### 調剤薬局ツルハドラッグ 東十条北口店

〒114-0001 東十条3-16-9 1階

営業時間	月	火	水	木	金	土	日	祝日
9:00～19:00	●	●	●	●	●	△	-	-

△ 9:00～18:00 (土)

専用駐車場	-	近隣コインパーク	●	車いす移動	●
居宅療養管理指導	●	24時間対応	●		
麻薬の取扱い	●	管理栄養士の在籍	-		
OTC医薬品*の取扱い品目数		301品目以上			

訪問対応	対応可能範囲	王子東地区、条件による	時間	10:00～17:00(月～金)、 10:00～16:00(土)、 条件による
------	--------	-------------	----	---

高度管理医療機器の取扱い 服薬カレンダーの取扱い

12 F5 ☎ 03-3927-3881 FAX 03-3927-3891

### 齋藤第一薬局 東十条四丁目店

〒114-0001 東十条4-4-15 コンフォート東十条1階

営業時間	月	火	水	木	金	土	日	祝日
9:00～18:00	●	●	△	●	●	△	-	-

△ 9:00～13:00 (水・土) 年末年始・お盆休みあり

専用駐車場	-	近隣コインパーク	●	車いす移動	●
居宅療養管理指導	●	24時間対応	-		
麻薬の取扱い	●	管理栄養士の在籍	-		
OTC医薬品*の取扱い品目数		50品目以下			

訪問対応	対応可能範囲	王子東地区	時間	13:00～17:00(水・土)
------	--------	-------	----	------------------

高度管理医療機器の取扱い 医療材料(褥瘡被覆材)の取扱い  
服薬カレンダーの取扱い

診療所

病院

歯科診療所

薬局

訪問看護ステーション

訪問リハビリテーション

診療所

病院

歯科診療所

薬局

訪問看護ステーション

訪問リハビリテーション

13 F5	☎ 03-5944-6777 FAX 03-5944-6778
----------	------------------------------------

## スリー薬局

〒114-0001 東十条4-5-20 ハイ마트IG1階

営業時間	月	火	水	木	金	土	日	祝日
8:30～18:00	●	●	●	●	●	△	—	—

△8:00～13:00(土)

専用駐車場	—	近隣コインパーク	●	車いす移動	●
居宅療養管理指導	●	24時間対応	●		
麻薬の取扱い	●	管理栄養士の在籍	—		
OTC医薬品*の取扱い品目数		50品目以下			
訪問対応	対応可能範囲	北区全エリア	時間	応相談	

高度管理医療機器の取扱い 医療材料(褥瘡被覆材)の取扱い

服薬カレンダーの取扱い 輸液ポンプの取扱い

15 H7	☎ 03-5944-6937 FAX 03-5944-6938
----------	------------------------------------

## 鈴薬局 王子店

〒114-0002 王子1-10-17 1階

営業時間	月	火	水	木	金	土	日	祝日
9:00～18:30	●	●	●	●	●	●	—	△

△ 9:30～18:30(祝)

専用駐車場	—	近隣コインパーク	●	車いす移動	●
居宅療養管理指導	●	24時間対応	—		
麻薬の取扱い	●	管理栄養士の在籍	●		
OTC医薬品*の取扱い品目数		50品目以下			
訪問対応	対応可能範囲	王子西地区、王子東地区	時間	9:00～18:30(月～土)	

高度管理医療機器の取扱い 医療材料(褥瘡被覆材)の取扱い

服薬カレンダーの取扱い

17 H6	☎ 03-3913-8373 FAX 03-5944-6294
----------	------------------------------------

## サン薬局 王子店

〒114-0002 王子1-22-5 サンプレイ王子ビル101

営業時間	月	火	水	木	金	土	日	祝日
9:00～18:30	●	●	●	●	●	△	—	—

△ 9:00～13:00(土)

専用駐車場	—	近隣コインパーク	●	車いす移動	●
居宅療養管理指導	●	24時間対応	●		
麻薬の取扱い	●	管理栄養士の在籍	●		
OTC医薬品*の取扱い品目数		50品目以下			
訪問対応	対応可能範囲	浮間地区、赤羽西地区、赤羽東地区、王子西地区、王子東地区、滝野川西地区、滝野川東地区	時間	9:00～18:30(月～金)9:00～13:00(土)表記時間外の訪問は応相談	

高度管理医療機器の取扱い 医療材料(褥瘡被覆材)の取扱い

服薬カレンダーの取扱い

16 H6	☎ 03-5902-4880 FAX 03-5902-4877
----------	------------------------------------

## マエノ薬局 王子店

〒114-0002 王子1-16-7

営業時間	月	火	水	木	金	土	日	祝日
9:00～20:00	●	●	●	●	●	●	△	△

△ 10:00～19:00(日、祝)

専用駐車場	—	近隣コインパーク	—	車いす移動	●
居宅療養管理指導	●	24時間対応	●		
麻薬の取扱い	●	管理栄養士の在籍	●		
OTC医薬品*の取扱い品目数		51～300品目以下			
訪問対応	対応可能範囲	王子西地区、王子東地区、滝野川西地区、滝野川東地区、	時間	9:00～20:00(月～土)、10:00～19:00(日・祝)応相談(緊急時の対応)	

高度管理医療機器の取扱い 医療材料(褥瘡被覆材)の取扱い

服薬カレンダーの取扱い 輸液ポンプの取扱い 無菌調剤の対応

18 H6	☎ 03-3912-0980 FAX 03-3912-0980
----------	------------------------------------

## 昭和薬局

〒114-0002 王子1-22-7 トーア飛鳥山102

営業時間	月	火	水	木	金	土	日	祝日
9:00～13:30	●	●	●	●	●	△	—	—
14:45～19:30	●	●	●	●	●	△	—	—

△ 9:00～17:00(土)

専用駐車場	—	近隣コインパーク	●	車いす移動	●
居宅療養管理指導	—	24時間対応	—		
麻薬の取扱い	—	管理栄養士の在籍	—		
OTC医薬品*の取扱い品目数		50品目以下			
訪問対応	対応可能範囲		時間		

高度管理医療機器の取扱い 服薬カレンダーの取扱い

服薬カレンダーの取扱い

19 H7	☎ 03-5902-9089 FAX 03-5902-9088
----------	------------------------------------

## クオール薬局 王子店

〒114-0002 王子1-5-2 テング第1ビル1階

営業時間	月	火	水	木	金	土	日	祝日
9:00～19:00	●	●	●	●	●	△	—	●

△ 9:00～17:15(土) 但し、月曜の祝日は休み

専用駐車場	—	近隣コインパーク	—	車いす移動	—
居宅療養管理指導	●	24時間対応	—		
麻薬の取扱い	—	管理栄養士の在籍	—		
OTC医薬品*の取扱い品目数		51～300品目以下			
訪問対応	対応可能範囲	王子西地区、王子東地区、滝野川西地区、滝野川東地区、応相談(現在人員不足のため広範囲への訪問は難しいですが相談下さい)グループ会社の薬局と連携して対応。	時間	10:00～19:00(月～金・祝)、応相談。月曜日の祝日は店休、土曜日の祝日は17:15まで対応。	

高度管理医療機器の取扱い

21 H6	☎ 03-5902-4189 FAX 03-3927-7788
----------	------------------------------------

## アイランド薬局 アポロン王子店

〒114-0002 王子2-14-13

営業時間	月	火	水	木	金	土	日	祝日
9:00～18:00	●	●	●	●	●	●	—	—

専用駐車場	—	近隣コインパーク	●	車いす移動	●
居宅療養管理指導	●	24時間対応	—		
麻薬の取扱い	—	管理栄養士の在籍	—		
OTC医薬品*の取扱い品目数		50品目以下			
訪問対応	対応可能範囲	北区全エリア、その他	時間	応相談(営業時間内)	

高度管理医療機器の取扱い

23 H6	☎ 03-3927-6181 FAX 03-5902-4951
----------	------------------------------------

## セイムス王子薬局

〒114-0002 王子2-27-7 サン・21 1階

営業時間	月	火	水	木	金	土	日	祝日
9:00～19:00	●	●	●	●	●	△	—	—

△ 9:00～17:30(土)

専用駐車場	—	近隣コインパーク	—	車いす移動	●
居宅療養管理指導	●	24時間対応	●		
麻薬の取扱い	●	管理栄養士の在籍	—		
OTC医薬品*の取扱い品目数		50品目以下			
訪問対応	対応可能範囲	王子東地区	時間	9:00～19:00(月～金)、9:00～17:30(土)	

高度管理医療機器の取扱い 服薬カレンダーの取扱い

健康サポート薬局

20 G6	☎ 03-3912-0294 FAX 03-3912-0295
----------	------------------------------------

## 晴れたす薬局 王子店

〒114-0002 王子2-12-1

営業時間	月	火	水	木	金	土	日	祝日
9:00～19:00	●	●	●	●	●	△	—	—

△ 9:00～13:00、14:00～17:00(土)

専用駐車場	—	近隣コインパーク	●	車いす移動	—
居宅療養管理指導	●	24時間対応	●		
麻薬の取扱い	●	管理栄養士の在籍	—		
OTC医薬品*の取扱い品目数		50品目以下			
訪問対応	対応可能範囲	北区、足立区、荒川区、文京区 その他のエリアもご相談ください。	時間	9:00～19:00(月～金)、9:00～17:00(土)応相談(ご相談の上調整できればと思います。)	

服薬カレンダーの取扱い

22 H6	☎ 03-5390-4061 FAX 03-5390-4060
----------	------------------------------------

## アイランド薬局 王子店

〒114-0002 王子2-14-15 ペルレ五十嵐1階・2階

営業時間	月	火	水	木	金	土	日	祝日
9:00～18:00	●	●	●	●	●	△	—	—

△ 9:00～13:00(土)

専用駐車場	—	近隣コインパーク	●	車いす移動	●
居宅療養管理指導	●	24時間対応	—		
麻薬の取扱い	●	管理栄養士の在籍	—		
OTC医薬品*の取扱い品目数		50品目以下			
訪問対応	対応可能範囲	王子東地区	時間	15:00～18:00(火・木)、13:00～18:00(土)営業時間内	

高度管理医療機器の取扱い 服薬カレンダーの取扱い

24 H6	☎ 03-6903-2055 FAX 03-6903-2070
----------	------------------------------------

## たんぽぽ薬局 本店

〒114-0002 王子2-30-7 1階

営業時間	月	火	水	木	金	土	日	祝日
9:00～19:00	●	●	●	●	●	△	—	—

△ 9:00～17:00(土)

専用駐車場	—	近隣コインパーク	●	車いす移動	●
居宅療養管理指導	●	24時間対応	—		
麻薬の取扱い	●	管理栄養士の在籍	—		
OTC医薬品*の取扱い品目数		50品目以下			
訪問対応	対応可能範囲	王子東地区、王子1～3丁目、豊島1～3丁目のみ可能	時間	対応可能な時間帯検討中	



**25**  
G6 ☎ 03-3911-4314  
FAX 03-3911-4598

### 堀口三九二堂薬局

〒114-0002 王子3-8-10

営業時間	月	火	水	木	金	土	日	祝日
9:00~19:00	●	●	●	●	●	△	-	-

△ 9:00~13:00 (土)

専用駐車場	-	近隣コインパーク	●	車いす移動	●
居宅療養管理指導	-	24時間対応	-		-
麻薬の取扱い	-	管理栄養士の在籍	-		-
OTC医薬品*の取扱い品目数		51~300品目以下			
訪問対応	対応可能範囲		時間		

高度管理医療機器の取扱い 無菌調剤の対応 健康サポート薬局

**27**  
G5 ☎ 03-3912-1931  
FAX 03-3912-1931

### 大河堂薬局

〒114-0002 王子5-2-2-113

営業時間	月	火	水	木	金	土	日	祝日
10:00~20:00	●	●	●	●	●	●	-	-

△ 9:30~18:00 (土)

専用駐車場	-	近隣コインパーク	-	車いす移動	-
居宅療養管理指導	-	24時間対応	-		-
麻薬の取扱い	-	管理栄養士の在籍	-		-
OTC医薬品*の取扱い品目数		301品目以上			
訪問対応	対応可能範囲		時間		

高度管理医療機器の取扱い 医療材料(褥瘡被覆材)の取扱い 服薬カレンダーの取扱い

**29**  
H5 ☎ 03-3927-2722  
FAX 03-3927-2768

### 黎明薬局

〒114-0003 豊島1-39-15 ルネージュ福島

営業時間	月	火	水	木	金	土	日	祝日
9:00~19:00	●	●	●	●	●	△	-	-

△ 9:00~13:00 (土)

専用駐車場	-	近隣コインパーク	●	車いす移動	●
居宅療養管理指導	●	24時間対応	-		-
麻薬の取扱い	●	管理栄養士の在籍	-		-
OTC医薬品*の取扱い品目数		50品目以下			
訪問対応	対応可能範囲	王子東地区、応相談	時間	12:00~16:00(月~金)、11:00~13:00(土) 応相談(その他ご相談に応じ対応)	

医療材料(褥瘡被覆材)の取扱い 服薬カレンダーの取扱い

**30**  
H5 ☎ 03-3912-7478  
FAX 03-3911-9899

### あすか薬局

〒114-0003 豊島3-8-5

営業時間	月	火	水	木	金	土	日	祝日
9:00~20:00	△	●	△	△	●	△	-	-

△ 9:00~17:00 (月・水・木)、9:00~13:00 (土) ※年末年始休業あり

専用駐車場	-	近隣コインパーク	●	車いす移動	●
居宅療養管理指導	●	24時間対応	●		●
麻薬の取扱い	●	管理栄養士の在籍	-		-
OTC医薬品*の取扱い品目数		50品目以下			
訪問対応	対応可能範囲	王子東地区、北本通りより西側の地域は要相談。	時間	応相談	

高度管理医療機器の取扱い 医療材料(褥瘡被覆材)の取扱い 服薬カレンダーの取扱い 無菌調剤の対応

**31**  
I4 ☎ 03-3914-1146  
FAX 03-3914-8750

### なの花薬局 豊島団地店

〒114-0003 豊島5-5-6-114

営業時間	月	火	水	木	金	土	日	祝日
9:30~19:00	●	●	●	●	●	△	-	-

△ 9:30~16:00 (土) ※年末年始、8月休みあり

専用駐車場	2台	近隣コインパーク	-	車いす移動	●
居宅療養管理指導	●	24時間対応	-		-
麻薬の取扱い	●	管理栄養士の在籍	-		-
OTC医薬品*の取扱い品目数		51~300品目以下			
訪問対応	対応可能範囲	北区全エリア	時間	10:00~17:00(火・水・金)、15:00~17:00(土)	

医療材料(褥瘡被覆材)の取扱い 服薬カレンダーの取扱い

**33**  
H6 ☎ 03-3911-4891  
FAX

### サクマ薬局

〒114-0004 堀船1-19-7

営業時間	月	火	水	木	金	土	日	祝日
11:00~19:00	-	●	-	△	-	-	-	-

△ 11:00~20:00 (木)

専用駐車場	-	近隣コインパーク	-	車いす移動	-
居宅療養管理指導	-	24時間対応	-		-
麻薬の取扱い	-	管理栄養士の在籍	-		-
OTC医薬品*の取扱い品目数		50品目以下			
訪問対応	対応可能範囲		時間		

高度管理医療機器の取扱い 医療材料(褥瘡被覆材)の取扱い 服薬カレンダーの取扱い

**35**  
I6 ☎ 03-3919-0061  
FAX 03-3919-0062

### ことぶき薬局 梶原店

〒114-0004 堀船3-33-2

営業時間	月	火	水	木	金	土	日	祝日
9:00~19:00	●	△	●	△	●	△	-	-

△ 9:00~21:00 (火・木) △ 9:00~14:00 (土)

専用駐車場	-	近隣コインパーク	●	車いす移動	●
居宅療養管理指導	●	24時間対応	-		-
麻薬の取扱い	●	管理栄養士の在籍	-		-
OTC医薬品*の取扱い品目数		51~300品目以下			
訪問対応	対応可能範囲	王子東地区、滝野川東地区、応相談(東十条1~4丁目、神谷1丁目、王子1~6丁目、豊島1~8丁目、田端新町1~2丁目を除く)	時間	10:00~17:00(月)、14:00~17:00(火~木) 応相談(開局時間内)	

高度管理医療機器の取扱い 医療材料(褥瘡被覆材)の取扱い 服薬カレンダーの取扱い

**32**  
G4 ☎ 03-5902-3506  
FAX 03-5902-3526

### ユーカリ薬局

〒114-0003 豊島8-11-9

営業時間	月	火	水	木	金	土	日	祝日
8:45~19:00	●	●	●	△	●	△	-	-

△ 9:00~17:00 (木)、9:00~14:00 (土) 但し、第三木曜日は局内清掃の為、臨時休業の場合あり。

専用駐車場	-	近隣コインパーク	●	車いす移動	●
居宅療養管理指導	●	24時間対応	●		●
麻薬の取扱い	●	管理栄養士の在籍	-		-
OTC医薬品*の取扱い品目数		50品目以下			
訪問対応	対応可能範囲	王子東地区	時間	応相談(基本的には13:00~15:00の間で対応)	

医療材料(褥瘡被覆材)の取扱い 服薬カレンダーの取扱い

**34**  
I6 ☎ 03-6908-4590  
FAX 03-6908-4591

### ことぶき薬局 梶原銀座店

〒114-0004 堀船3-32-2

営業時間	月	火	水	木	金	土	日	祝日
9:00~18:00	●	●	●	●	●	△	-	-

△ 9:00~14:00 (土)

専用駐車場	-	近隣コインパーク	●	車いす移動	●
居宅療養管理指導	●	24時間対応	-		-
麻薬の取扱い	●	管理栄養士の在籍	-		-
OTC医薬品*の取扱い品目数		50品目以下			
訪問対応	対応可能範囲	王子東地区、滝野川東地区、応相談(王子東地区と滝野川東地区の自転車での移動可能な範囲)	時間	応相談	

服薬カレンダーの取扱い

**36**  
I6 ☎ 03-3911-5099  
FAX 03-3911-3856

### 三王堂薬局

〒114-0004 堀船3-33-3

営業時間	月	火	水	木	金	土	日	祝日
9:00~19:00	●	●	●	△	△	△	-	-

△ 9:00~21:00 (木・金)、9:00~16:00 (土)

専用駐車場	-	近隣コインパーク	●	車いす移動	●
居宅療養管理指導	●	24時間対応	●		●
麻薬の取扱い	●	管理栄養士の在籍	-		-
OTC医薬品*の取扱い品目数		51~300品目以下			
訪問対応	対応可能範囲	王子西地区、王子東地区、滝野川西地区、滝野川東地区	時間	業務時間内及び休憩時間内も可。日、祝日も緊急対応のみ可。	

高度管理医療機器の取扱い 医療材料(褥瘡被覆材)の取扱い 服薬カレンダーの取扱い

37 J7 ☎ 03-3893-5539 FAX 03-3893-5539

### あゆみ薬局

〒114-0011 昭和町2-6-13

Table with 9 columns: 営業時間, 月, 火, 水, 木, 金, 土, 日, 祝日. Rows: 9:00~13:00, 15:30~19:00.

Table with 4 columns: 専用駐車場, 近隣コインパーク, 車いす移動, 車いす移動. Rows: 居宅療養管理指導, 麻薬の取扱い, OTC医薬品\*の取扱い品目数, 訪問対応.

高度管理医療機器の取扱い 服薬カレンダーの取扱い

38 J7 ☎ 03-5901-9575 FAX 03-5901-9576

### 尾久駅前薬局

〒114-0011 昭和町2-8-3 101

Table with 9 columns: 営業時間, 月, 火, 水, 木, 金, 土, 日, 祝日. Rows: 8:30~18:30.

△ 9:00~19:00 (木)、8:30~12:30 (土) 日、祝祭日休み

Table with 4 columns: 専用駐車場, 近隣コインパーク, 車いす移動, 車いす移動. Rows: 居宅療養管理指導, 麻薬の取扱い, OTC医薬品\*の取扱い品目数, 訪問対応.

高度管理医療機器の取扱い

39 L8 ☎ 03-3810-5711 FAX 03-3810-5712

### 竹内薬局 田端店

〒114-0012 田端新町1-20-14

Table with 9 columns: 営業時間, 月, 火, 水, 木, 金, 土, 日, 祝日. Rows: 9:00~19:30.

△ 9:00~17:00 (火・水・金)、9:00~16:00 (土)

Table with 4 columns: 専用駐車場, 近隣コインパーク, 車いす移動, 車いす移動. Rows: 居宅療養管理指導, 麻薬の取扱い, OTC医薬品\*の取扱い品目数, 訪問対応.

服薬カレンダーの取扱い

40 L7 ☎ 03-5855-1708 FAX 03-5855-1708

### 薬局くすりの福太郎 田端新町店

〒114-0012 田端新町1-31-2 1階

Table with 9 columns: 営業時間, 月, 火, 水, 木, 金, 土, 日, 祝日. Rows: 9:00~13:30, 14:30~18:00.

△ 9:00~13:00 (土)

Table with 4 columns: 専用駐車場, 近隣コインパーク, 車いす移動, 車いす移動. Rows: 居宅療養管理指導, 麻薬の取扱い, OTC医薬品\*の取扱い品目数, 訪問対応.

高度管理医療機器の取扱い

41 L7 ☎ 03-5692-9521 FAX 03-5692-9522

### 竹内薬局 田端新町店

〒114-0012 田端新町2-19-13

Table with 9 columns: 営業時間, 月, 火, 水, 木, 金, 土, 日, 祝日. Rows: 9:00~17:00.

△ 9:00~13:00 (土)

Table with 4 columns: 専用駐車場, 近隣コインパーク, 車いす移動, 車いす移動. Rows: 居宅療養管理指導, 麻薬の取扱い, OTC医薬品\*の取扱い品目数, 訪問対応.

高度管理医療機器の取扱い 医療材料(褥瘡被覆材)の取扱い

服薬カレンダーの取扱い

42 K7 ☎ 03-6458-2631 FAX 03-6458-2632

### トミヤ薬局

〒114-0012 田端新町3-15-14

Table with 9 columns: 営業時間, 月, 火, 水, 木, 金, 土, 日, 祝日. Rows: 9:00~18:00.

木曜・日曜・祝日は休業

Table with 4 columns: 専用駐車場, 近隣コインパーク, 車いす移動, 車いす移動. Rows: 居宅療養管理指導, 麻薬の取扱い, OTC医薬品\*の取扱い品目数, 訪問対応.

服薬カレンダーの取扱い

43 K8 ☎ 03-3800-3304 FAX 03-3800-3304

### 田端エス薬局

〒114-0013 東田端1-12-10

Table with 9 columns: 営業時間, 月, 火, 水, 木, 金, 土, 日, 祝日. Rows: 8:00~20:00.

営業時間内でも外出時シャッターを閉めること有

Table with 4 columns: 専用駐車場, 近隣コインパーク, 車いす移動, 車いす移動. Rows: 居宅療養管理指導, 麻薬の取扱い, OTC医薬品\*の取扱い品目数, 訪問対応.

高度管理医療機器の取扱い 服薬カレンダーの取扱い

44 K8 ☎ 03-3810-4002 FAX 03-3810-4003

### 田端あおい薬局

〒114-0013 東田端1-14-1 MED田端101

Table with 9 columns: 営業時間, 月, 火, 水, 木, 金, 土, 日, 祝日. Rows: 9:00~19:00.

△ 9:00~13:30 (土) ※年末年始・夏期はご連絡下さい

Table with 4 columns: 専用駐車場, 近隣コインパーク, 車いす移動, 車いす移動. Rows: 居宅療養管理指導, 麻薬の取扱い, OTC医薬品\*の取扱い品目数, 訪問対応.

服薬カレンダーの取扱い

45 K8 ☎ 03-5832-1975 FAX

### 薬局トモズ アトレヴィ田端店

〒114-0013 東田端1-17-2 アトレヴィ田端2階

Table with 9 columns: 営業時間, 月, 火, 水, 木, 金, 土, 日, 祝日. Rows: 10:00~19:00.

但し、年末年始・お盆・休館日等による臨時休業あり

Table with 4 columns: 専用駐車場, 近隣コインパーク, 車いす移動, 車いす移動. Rows: 居宅療養管理指導, 麻薬の取扱い, OTC医薬品\*の取扱い品目数, 訪問対応.

高度管理医療機器の取扱い

46 K8 ☎ 03-6807-7518 FAX 03-6807-7519

### 新町あおい薬局

〒114-0013 東田端2-11-14 サンコーポミヤビ102

Table with 9 columns: 営業時間, 月, 火, 水, 木, 金, 土, 日, 祝日. Rows: 9:00~17:00.

△ 9:00~12:00 (木、土)

Table with 4 columns: 専用駐車場, 近隣コインパーク, 車いす移動, 車いす移動. Rows: 居宅療養管理指導, 麻薬の取扱い, OTC医薬品\*の取扱い品目数, 訪問対応.

高度管理医療機器の取扱い

47 K8 ☎ 03-5814-2411 FAX 03-3828-3741

### ミキ薬局 田端店

〒114-0014 田端1-21-8 NSKビル1階

Table with 9 columns: 営業時間, 月, 火, 水, 木, 金, 土, 日, 祝日. Rows: 9:00~18:30.

△ 9:00~17:00 (土) ※年末年始12/30~1/4閉店しております

Table with 4 columns: 専用駐車場, 近隣コインパーク, 車いす移動, 車いす移動. Rows: 居宅療養管理指導, 麻薬の取扱い, OTC医薬品\*の取扱い品目数, 訪問対応.

高度管理医療機器の取扱い 服薬カレンダーの取扱い

48 K9 ☎ 03-5842-1025 FAX 03-5842-1025

### どうざか薬局

〒114-0014 田端1-4-5

Table with 9 columns: 営業時間, 月, 火, 水, 木, 金, 土, 日, 祝日. Rows: 9:00~19:00.

△ 9:00~16:00 (水・土)

Table with 4 columns: 専用駐車場, 近隣コインパーク, 車いす移動, 車いす移動. Rows: 居宅療養管理指導, 麻薬の取扱い, OTC医薬品\*の取扱い品目数, 訪問対応.

高度管理医療機器の取扱い

49 K9 ☎ 03-3821-8669  
FAX 03-3823-6730

## 谷田橋薬局

〒114-0014 田端2-1-17

営業時間	月	火	水	木	金	土	日	祝日
9:00～20:00	●	●	●	●	●	△	-	-

△ 9:00～14:00（土）年末年始休業（ホームページにてご確認ください）

専用駐車場	-	近隣コインパーク	●	車いす移動	●
居宅療養管理指導			●	24時間対応	●
麻薬の取扱い			●	管理栄養士の在籍	-
OTC医薬品*の取扱い品目数		51～300品目以下			

訪問対応	対応可能範囲	滝野川東地区	時間	応相談

**高度管理医療機器の取扱い** **服薬カレンダーの取扱い**

50 K9 ☎ 03-3827-4107  
FAX

## ウエルシア薬局 田端2丁目店

〒114-0014 田端2-3-12 サントル動坂1階

営業時間	月	火	水	木	金	土	日	祝日
9:00～13:30	●	●	●	●	●	●	-	-
14:30～19:00	●	●	●	●	●	●	-	-

専用駐車場	-	近隣コインパーク	-	車いす移動	-
居宅療養管理指導				24時間対応	-
麻薬の取扱い				管理栄養士の在籍	-
OTC医薬品*の取扱い品目数		50品目以下			

訪問対応	対応可能範囲	時間

**高度管理医療機器の取扱い** **服薬カレンダーの取扱い**

51 K9 ☎ 03-3823-0390  
FAX 03-3823-0390

## 田端3丁目薬局

〒114-0014 田端3-22-8 ホリフィールド駒込101

営業時間	月	火	水	木	金	土	日	祝日
9:00～17:00	●	●	●	●	●	△	-	-

△ 9:00～12:00（土）

専用駐車場	-	近隣コインパーク	●	車いす移動	-
居宅療養管理指導				24時間対応	-
麻薬の取扱い				管理栄養士の在籍	-
OTC医薬品*の取扱い品目数		50品目以下			

訪問対応	対応可能範囲	時間

**服薬カレンダーの取扱い**

52 K9 ☎ 03-5842-1733  
FAX 03-5842-1737

## コラゾン薬局

〒114-0014 田端3-5-1 コラゾンK.S 1階

営業時間	月	火	水	木	金	土	日	祝日
9:00～18:00	△	●	●	●	●	●	-	-

△ 9:00～17:00（月）

専用駐車場	-	近隣コインパーク	●	車いす移動	●
居宅療養管理指導			●	24時間対応	-
麻薬の取扱い			●	管理栄養士の在籍	-
OTC医薬品*の取扱い品目数					

訪問対応	対応可能範囲	滝野川西地区	時間	応相談（12:00～14:00）

**服薬カレンダーの取扱い**

53 J9 ☎ 03-3827-7561  
FAX 03-5809-0880

## 中川薬局 田端店

〒114-0014 田端4-3-2

営業時間	月	火	水	木	金	土	日	祝日
9:00～18:00	●	●	●	●	●	△	-	-

△ 9:00～13:00（土）

専用駐車場	-	近隣コインパーク	●	車いす移動	●
居宅療養管理指導			●	24時間対応	●
麻薬の取扱い			●	管理栄養士の在籍	-
OTC医薬品*の取扱い品目数		50品目以下			

訪問対応	対応可能範囲	応相談	時間	応相談

**高度管理医療機器の取扱い** **服薬カレンダーの取扱い**

54 J9 ☎ 03-3821-2756  
FAX 03-3821-1587

## 有限会社野口薬局

〒114-0014 田端4-6-4

営業時間	月	火	水	木	金	土	日	祝日
9:00～20:00	●	●	●	●	●	●	-	-

※1/1～1/3は休業

専用駐車場	-	近隣コインパーク	●	車いす移動	●
居宅療養管理指導			●	24時間対応	●
麻薬の取扱い				管理栄養士の在籍	-
OTC医薬品*の取扱い品目数		301品目以上			

訪問対応	対応可能範囲	滝野川西地区、薬局近く	時間	応相談

**服薬カレンダーの取扱い**

55 K8 ☎ 03-3821-2219  
FAX 03-5809-0828

## スター薬局

〒114-0014 田端6-3-1

営業時間	月	火	水	木	金	土	日	祝日
9:00～18:00	●	●	●	●	●	-	△	-

△ 9:00～13:00（日・不定休）

専用駐車場	-	近隣コインパーク	-	車いす移動	-
居宅療養管理指導				24時間対応	-
麻薬の取扱い			●	管理栄養士の在籍	-
OTC医薬品*の取扱い品目数		51～300品目以下			

訪問対応	対応可能範囲	滝野川西地区、田端1～2、5～6丁目	時間	13:30～14:45（火～木）

**服薬カレンダーの取扱い**

57 J9 ☎ 03-5907-4420  
FAX 03-5907-4421

## たんぽぽ薬局 駒込店

〒114-0015 中里2-5-7 フジビル1階

営業時間	月	火	水	木	金	土	日	祝日
9:00～19:00	△	●	△	△	●	△	-	-

△ 10:00～19:00（月）、9:00～16:00（水）、9:00～20:00（木）、10:00～14:00（土）

専用駐車場	-	近隣コインパーク	-	車いす移動	●
居宅療養管理指導				24時間対応	-
麻薬の取扱い			●	管理栄養士の在籍	-
OTC医薬品*の取扱い品目数					

訪問対応	対応可能範囲	時間

59 J8 ☎ 03-3576-1941  
FAX 03-3576-4383

## 御代の台薬局 駒込店

〒114-0015 中里2-17-12 1階

営業時間	月	火	水	木	金	土	日	祝日
9:00～19:30	●	●	●	●	●	△	-	-

△ 9:00～14:00（土）

専用駐車場	-	近隣コインパーク	-	車いす移動	-
居宅療養管理指導				24時間対応	-
麻薬の取扱い				管理栄養士の在籍	-
OTC医薬品*の取扱い品目数		50品目以下			

訪問対応	対応可能範囲	滝野川西地区	時間	9:00～19:30（月～金）、9:00～14:00（土）

※処方せんなしに購入できる医薬品のこと。

56 J9 ☎ 03-3917-6839  
FAX 03-3917-6858

## マルエ薬局

〒114-0015 中里2-1-2

営業時間	月	火	水	木	金	土	日	祝日
10:00～19:00	●	●	●	●	●	△	-	-

△ 10:00～18:00（土）

専用駐車場	-	近隣コインパーク	●	車いす移動	●
居宅療養管理指導				24時間対応	●
麻薬の取扱い				管理栄養士の在籍	-
OTC医薬品*の取扱い品目数		301品目以上			

訪問対応	対応可能範囲	滝野川西地区	時間

**服薬カレンダーの取扱い**

58 J9 ☎ 03-6903-7989  
FAX 03-3916-3890

## クオール薬局 駒込北店

〒114-0015 中里2-5-8 RAYHAUS駒込202号室

営業時間	月	火	水	木	金	土	日	祝日

専用駐車場	-	近隣コインパーク	●	車いす移動	-
居宅療養管理指導			●	24時間対応	-
麻薬の取扱い			●	管理栄養士の在籍	-
OTC医薬品*の取扱い品目数					

訪問対応	対応可能範囲	北区全エリア、対応日要相談	時間	9:00～18:00（月～金）、土日、要相談

**高度管理医療機器の取扱い** **医療材料（褥瘡被覆材）の取扱い**

60 J8 ☎ 03-5974-9666  
FAX 03-5974-9671

## 御代の台薬局 中里店

〒114-0015 中里3-17-2

営業時間	月	火	水	木	金	土	日	祝日
9:00～19:00	●	●	●	△	●	△	-	-

△ 9:00～17:00（木）、9:00～13:00（土）

専用駐車場	-	近隣コインパーク	-	車いす移動	●
居宅療養管理指導				24時間対応	●
麻薬の取扱い			●	管理栄養士の在籍	-
OTC医薬品*の取扱い品目数		50品目以下			

訪問対応	対応可能範囲	滝野川西地区、滝野川東地区	時間

**高度管理医療機器の取扱い** **医療材料（褥瘡被覆材）の取扱い**

**服薬カレンダーの取扱い**

61 J8 ☎ 03-3917-1526 FAX 03-3917-1526

### タカマツ薬局

〒114-0015 中里3-22-2

営業時間	月	火	水	木	金	土	日	祝日
9:00~20:00	●	●	●	△	●	△	-	-

△13:00~20:00 (木)、9:00~13:00 (土)

専用駐車場	-	近隣コインパーク	●	車いす移動	●
居宅療養管理指導	-	24時間対応	-		-
麻薬の取扱い	-	管理栄養士の在籍	-		-
OTC医薬品*の取扱い品目数		51~300品目以下			
訪問対応	対応可能範囲	時間	時間	時間	時間

高度管理医療機器の取扱い 服薬カレンダーの取扱い

63 G7 ☎ 03-5848-8331 FAX 03-5848-8337

### ハート薬局 王子店

〒114-0022 王子本町1-18-4 ヴィーヴル1階

営業時間	月	火	水	木	金	土	日	祝日
9:00~19:00	●	●	●	△	●	△	-	-

△ 9:00~18:00 (木)、9:00~14:00 (土)

専用駐車場	-	近隣コインパーク	●	車いす移動	●
居宅療養管理指導	●	24時間対応	●		●
麻薬の取扱い	●	管理栄養士の在籍	-		-
OTC医薬品*の取扱い品目数		50品目以下			
訪問対応	対応可能範囲	時間	時間	時間	時間

医療材料(褥瘡被覆材)の取扱い 服薬カレンダーの取扱い

65 H7 ☎ 03-3917-3077 FAX 03-3917-3433

### 薬局滝野川ファーマシー

〒114-0023 滝野川2-4-17

営業時間	月	火	水	木	金	土	日	祝日
9:00~13:30	●	●	●	△	●	△	-	-
14:30~19:00	●	●	●	-	●	-	-	-

△ 9:00~14:00 (木・土)

専用駐車場	-	近隣コインパーク	●	車いす移動	●
居宅療養管理指導	●	24時間対応	●		●
麻薬の取扱い	-	管理栄養士の在籍	-		-
OTC医薬品*の取扱い品目数		51~300品目以下			
訪問対応	対応可能範囲	時間	時間	時間	時間

高度管理医療機器の取扱い 医療材料(褥瘡被覆材)の取扱い

服薬カレンダーの取扱い

64 G7 ☎ 03-3905-1233 FAX 03-3905-1210

### 雄飛堂薬局 王子本町店

〒114-0022 王子本町1-19-12 第二大扇ビル1階

営業時間	月	火	水	木	金	土	日	祝日

専用駐車場	-	近隣コインパーク	●	車いす移動	●
居宅療養管理指導	●	24時間対応	●		-
麻薬の取扱い	●	管理栄養士の在籍	-		-
OTC医薬品*の取扱い品目数		50品目以下			
訪問対応	対応可能範囲	時間	時間	時間	時間

医療材料(褥瘡被覆材)の取扱い 服薬カレンダーの取扱い

66 G8 ☎ 03-6903-5808 FAX 03-6903-5808

### ウメザワ薬局 滝三店

〒114-0023 滝野川3-4-15 アキヤマビル1階

営業時間	月	火	水	木	金	土	日	祝日
9:00~18:30	●	●	●	●	●	△	-	-

△9:00~13:30 (土)

専用駐車場	1台	近隣コインパーク	●	車いす移動	●
居宅療養管理指導	●	24時間対応	●		●
麻薬の取扱い	●	管理栄養士の在籍	-		-
OTC医薬品*の取扱い品目数		50品目以下			
訪問対応	対応可能範囲	時間	時間	時間	時間

服薬カレンダーの取扱い

67 G8 ☎ 03-6691-2188 FAX

### ぱぱす薬局 紅葉橋通り店

〒114-0023 滝野川3-56-1 クレヴィアリグゼ西巢鴨1階

営業時間	月	火	水	木	金	土	日	祝日
9:00~13:00	●	●	●	●	●	-	-	-
14:00~18:00	●	●	●	●	●	-	-	-

専用駐車場	-	近隣コインパーク	●	車いす移動	●
居宅療養管理指導	-	24時間対応	-		-
麻薬の取扱い	●	管理栄養士の在籍	-		-
OTC医薬品*の取扱い品目数		301品目以上			
訪問対応	対応可能範囲	時間	時間	時間	時間

高度管理医療機器の取扱い 服薬カレンダーの取扱い

69 G8 ☎ 03-3940-3010 FAX 03-3940-3366

### みよの台薬局 滝野川店

〒114-0023 滝野川5-15-5 ハイツ大野1階

営業時間	月	火	水	木	金	土	日	祝日
8:30~19:00	●	●	●	●	●	△	-	-

△ 8:30~13:00 (土)

専用駐車場	-	近隣コインパーク	●	車いす移動	-
居宅療養管理指導	●	24時間対応	-		-
麻薬の取扱い	●	管理栄養士の在籍	-		-
OTC医薬品*の取扱い品目数		50品目以下			
訪問対応	対応可能範囲	時間	時間	時間	時間

高度管理医療機器の取扱い 医療材料(褥瘡被覆材)の取扱い

服薬カレンダーの取扱い

71 G9 ☎ 03-5961-1377 FAX 03-5961-1378

### クリエイト薬局 北区滝野川店

〒114-0023 滝野川6-21-19

営業時間	月	火	水	木	金	土	日	祝日
9:00~19:00	●	●	●	●	●	△	-	-

△ 9:00~17:30 (土)

専用駐車場	-	近隣コインパーク	-	車いす移動	●
居宅療養管理指導	●	24時間対応	-		-
麻薬の取扱い	●	管理栄養士の在籍	-		-
OTC医薬品*の取扱い品目数		51~300品目以下			
訪問対応	対応可能範囲	時間	時間	時間	時間

高度管理医療機器の取扱い 服薬カレンダーの取扱い

68 G7 ☎ 03-5961-3707 FAX 03-5961-3767

### マエノ薬局 滝野川店

〒114-0023 滝野川3-66-10 滝野川第1団地102

営業時間	月	火	水	木	金	土	日	祝日
8:30~18:00	●	●	●	●	●	△	-	-

△ 8:30~16:00 (土)

専用駐車場	-	近隣コインパーク	●	車いす移動	●
居宅療養管理指導	●	24時間対応	●		●
麻薬の取扱い	●	管理栄養士の在籍	●		●
OTC医薬品*の取扱い品目数		51~300品目以下			
訪問対応	対応可能範囲	時間	時間	時間	時間

高度管理医療機器の取扱い 医療材料(褥瘡被覆材)の取扱い

服薬カレンダーの取扱い 輸液ポンプの取扱い 無菌剤の対応

70 G9 ☎ 03-5980-2589 FAX 03-5980-2590

### クオール薬局 滝野川店

〒114-0023 滝野川6-14-9 東京先端医療モールビル1階

営業時間	月	火	水	木	金	土	日	祝日
9:00~20:00	●	●	●	△	●	△	△	-

△ 9:00~18:00 (木)、9:00~17:00 (土・日) ※年末年始休み

専用駐車場	-	近隣コインパーク	●	車いす移動	●
居宅療養管理指導	●	24時間対応	●		●
麻薬の取扱い	●	管理栄養士の在籍	-		-
OTC医薬品*の取扱い品目数		50品目以下			
訪問対応	対応可能範囲	時間	時間	時間	時間

高度管理医療機器の取扱い 服薬カレンダーの取扱い

**73** G8 ☎ **03-5980-0090**  
FAX 03-5980-0092

**ニニナ薬局**

〒114-0023 滝野川6-44-17 トーア滝野川マンション1階

営業時間	月	火	水	木	金	土	日	祝日
9:00~19:00	●	●	●	●	●	△	-	-

△ 9:00~13:00 (土)

専用駐車場	-	近隣コインパーク	-	車いす移動	●
居宅療養管理指導	●	24時間対応	●		
麻薬の取扱い	●	管理栄養士の在籍	-		
OTC医薬品*の取扱い品目数		50品目以下			
訪問対応	対応可能範囲	赤羽西地区、赤羽東地区、王子西地区、王子東地区、滝野川西地区、滝野川東地区	時間	10:00~19:00 (月~金)、10:00~12:30 (土)	

高度管理医療機器の取扱い 医療材料(褥瘡被覆材)の取扱い

服薬カレンダーの取扱い

**74** F9 ☎ **03-3576-5613**  
FAX 03-3915-6453

**御代の台薬局 銀座通り店**

〒114-0023 滝野川6-62-1 ライオンズステーションプラザ板橋滝野川101

営業時間	月	火	水	木	金	土	日	祝日
9:00~19:00	●	●	●	●	●	△	-	-

△ 9:00~13:30 (土)

専用駐車場	-	近隣コインパーク	●	車いす移動	●
居宅療養管理指導	●	24時間対応	●		
麻薬の取扱い	●	管理栄養士の在籍	-		
OTC医薬品*の取扱い品目数		51~300品目以下			
訪問対応	対応可能範囲	北区全エリア	時間	9:00~19:00 (月~水・金)、9:00~13:30 (土)	

服薬カレンダーの取扱い 健康サポート薬局

**79** G9 ☎ **03-3916-2518**  
FAX 03-3916-2522

**ヤハタ薬局**

〒114-0023 滝野川7-25-12

営業時間	月	火	水	木	金	土	日	祝日
9:00~19:00	●	●	●	●	●	△	-	-

△ 9:00~14:00 (土) 第一、第三火曜は9:00~18:00

専用駐車場	-	近隣コインパーク	●	車いす移動	-
居宅療養管理指導	●	24時間対応	●		
麻薬の取扱い	●	管理栄養士の在籍	-		
OTC医薬品*の取扱い品目数		51~300品目以下			
訪問対応	対応可能範囲	滝野川西地区	時間	応相談(できる限りご希望に沿えるようにします)	

医療材料(褥瘡被覆材)の取扱い 服薬カレンダーの取扱い

**80** G9 ☎ **03-3916-3721**  
FAX 03-3915-8250

**御代の台薬局 板橋店**

〒114-0023 滝野川7-30-9

営業時間	月	火	水	木	金	土	日	祝日
9:00~19:00	●	●	●	●	●	△	-	-

△ 9:00~13:00 (土)

専用駐車場	-	近隣コインパーク	-	車いす移動	-
居宅療養管理指導	●	24時間対応	●		
麻薬の取扱い	●	管理栄養士の在籍	-		
OTC医薬品*の取扱い品目数		50品目以下			
訪問対応	対応可能範囲	滝野川西	時間	9:00~19:00 (月~金)、9:00~13:00 (土)	

高度管理医療機器の取扱い 服薬カレンダーの取扱い

**75** G9 ☎ **03-5972-1424**  
FAX 03-5972-1434

**ハート薬局 滝野川店**

〒114-0023 滝野川6-8-1

営業時間	月	火	水	木	金	土	日	祝日
9:00~13:00	●	●	●	●	●	△	-	-
15:30~20:00	●	●	-	●	●	-	-	-

△ 9:00~16:00 (土)

専用駐車場	-	近隣コインパーク	●	車いす移動	●
居宅療養管理指導	●	24時間対応	-		
麻薬の取扱い	-	管理栄養士の在籍	-		
OTC医薬品*の取扱い品目数		50品目以下			
訪問対応	対応可能範囲	王子西地区、王子東地区、滝野川西地区、滝野川東地区	時間	13:30~15:00 (月・火・木・金)	

服薬カレンダーの取扱い

**76** F9 ☎ **03-3916-2280**  
FAX 03-3916-2256

**御代の台薬局 駅前店**

〒114-0023 滝野川7-10-4 飯田ビル102

営業時間	月	火	水	木	金	土	日	祝日
9:00~19:00	●	●	●	△	●	△	-	-

△ 9:00~19:30 (木)、9:00~18:00 (土)

専用駐車場	-	近隣コインパーク	●	車いす移動	●
居宅療養管理指導	●	24時間対応	●		
麻薬の取扱い	●	管理栄養士の在籍	-		
OTC医薬品*の取扱い品目数		50品目以下			
訪問対応	対応可能範囲	滝野川西地区	時間	9:00~19:00 (月~水・金)、9:00~19:30 (木)、9:00~18:00 (土)	

高度管理医療機器の取扱い 服薬カレンダーの取扱い

**81** F9 ☎ **03-5907-2781**  
FAX 03-5907-2782

**あけぼの薬局**

〒114-0023 滝野川7-5-5 高橋ビル101

営業時間	月	火	水	木	金	土	日	祝日
9:00~19:00	●	●	●	●	●	△	-	-

△ 9:00~13:30 (土)

専用駐車場	-	近隣コインパーク	●	車いす移動	●
居宅療養管理指導	●	24時間対応	●		
麻薬の取扱い	●	管理栄養士の在籍	-		
OTC医薬品*の取扱い品目数		50品目以下			
訪問対応	対応可能範囲	北区全エリア	時間	応相談	

高度管理医療機器の取扱い 服薬カレンダーの取扱い

**82** J8 ☎ **03-5980-8753**  
FAX 03-5980-8754

**アイル薬局 駒込店**

〒114-0024 西ヶ原1-11-3 ランカスター 1階

営業時間	月	火	水	木	金	土	日	祝日
9:30~13:00	●	●	-	●	●	●	-	-
16:00~19:30	●	●	-	●	●	△	-	-

△ 14:00~17:00 (土午後)

専用駐車場	-	近隣コインパーク	●	車いす移動	●
居宅療養管理指導	-	24時間対応	-		
麻薬の取扱い	-	管理栄養士の在籍	-		
OTC医薬品*の取扱い品目数		50品目以下			
訪問対応	対応可能範囲		時間		

**77** F9 ☎ **03-3916-1918**  
FAX 03-3916-4679

**アイ調剤薬局**

〒114-0023 滝野川7-2-1 谷端シティハイツ202

営業時間	月	火	水	木	金	土	日	祝日
10:00~18:00	●	●	●	●	●	-	-	-

専用駐車場	-	近隣コインパーク	-	車いす移動	-
居宅療養管理指導	●	24時間対応	●		
麻薬の取扱い	●	管理栄養士の在籍	-		
OTC医薬品*の取扱い品目数		50品目以下			
訪問対応	対応可能範囲	滝野川西地区	時間	13:00~15:00 (月~金)	

高度管理医療機器の取扱い 服薬カレンダーの取扱い

**78** F9 ☎ **03-6903-6416**  
FAX 03-6903-6417

**ハミングバード薬局**

〒114-0023 滝野川7-20-10

営業時間	月	火	水	木	金	土	日	祝日
10:00~18:00	●	●	●	●	●	-	-	-

専用駐車場	-	近隣コインパーク	●	車いす移動	●
居宅療養管理指導	-	24時間対応	-		
麻薬の取扱い	-	管理栄養士の在籍	-		
OTC医薬品*の取扱い品目数		51~300品目以下			
訪問対応	対応可能範囲		時間		

**83** I8 ☎ **03-5972-4781**  
FAX 03-5972-4782

**スギ薬局 西ヶ原店**

〒114-0024 西ヶ原1-31-25 グランドマスト西ヶ原1階

営業時間	月	火	水	木	金	土	日	祝日
10:00~19:00	●	●	●	●	●	●	-	-

専用駐車場	-	近隣コインパーク	-	車いす移動	-
居宅療養管理指導	-	24時間対応	-		
麻薬の取扱い	-	管理栄養士の在籍	-		
OTC医薬品*の取扱い品目数		301品目以上			
訪問対応	対応可能範囲		時間		

**84** I8 ☎ **03-5961-3111**  
FAX 03-5961-3113

**さくら薬局 西ヶ原しもふり店**

〒114-0024 西ヶ原1-50-1 エムエー駒込101

営業時間	月	火	水	木	金	土	日	祝日
9:00~19:00	●	●	●	●	●	△	-	-

△ 9:00~13:30 (土)

専用駐車場	-	近隣コインパーク	●	車いす移動	●
居宅療養管理指導	●	24時間対応	●		
麻薬の取扱い	●	管理栄養士の在籍	-		
OTC医薬品*の取扱い品目数		51~300品目以下			
訪問対応	対応可能範囲	滝野川西地区、滝野川東地区	時間	応相談	

高度管理医療機器の取扱い 医療材料(褥瘡被覆材)の取扱い

服薬カレンダーの取扱い 輸液ポンプの取扱い 無菌調剤の対応

85 H7 ☎ 03-5980-8203 FAX 03-5980-8204

### オリーブ薬局

〒114-0024 西ヶ原2-13-2

営業時間表 (月~日)

△ 9:00~13:30 (土)

専用駐車場、近隣コインパーク、車いす移動、居宅療養管理指導、麻薬の取扱い、OTC医薬品\*の取扱い品目数、訪問対応

医療材料(褥瘡被覆材)の取扱い 服薬カレンダーの取扱い

86 I8 ☎ 03-6903-5793 FAX 03-6903-5796

### あさひ調剤薬局 西ヶ原店

〒114-0024 西ヶ原2-3-2

営業時間表 (月~日)

△ 9:00~13:00 (土)

専用駐車場、近隣コインパーク、車いす移動、居宅療養管理指導、麻薬の取扱い、OTC医薬品\*の取扱い品目数、訪問対応

高度管理医療機器の取扱い 服薬カレンダーの取扱い

91 E6 ☎ 03-5948-8205 FAX 03-5948-8206

### ひのき薬局

〒114-0031 十条仲原2-14-3

営業時間表 (月~日)

日・祝は在宅対応のみ

専用駐車場、近隣コインパーク、車いす移動、居宅療養管理指導、麻薬の取扱い、OTC医薬品\*の取扱い品目数、訪問対応

高度管理医療機器の取扱い 医療材料(褥瘡被覆材)の取扱い 服薬カレンダーの取扱い 輸液ポンプの取扱い 無菌調剤の対応

92 F6 ☎ 03-3905-6551 FAX 03-3905-0307

### 雄飛堂薬局 中十条店

〒114-0032 中十条2-12-2 写光ハイム東十条102

営業時間表 (月~日)

△ 9:00~13:00 (土)

専用駐車場、近隣コインパーク、車いす移動、居宅療養管理指導、麻薬の取扱い、OTC医薬品\*の取扱い品目数、訪問対応

服薬カレンダーの取扱い

87 I8 ☎ 03-5567-7773 FAX 03-5567-7446

### 日生薬局 西ヶ原店

〒114-0024 西ヶ原2-46-9 小栗ビル1階

営業時間表 (月~日)

専用駐車場、近隣コインパーク、車いす移動、居宅療養管理指導、麻薬の取扱い、OTC医薬品\*の取扱い品目数、訪問対応

高度管理医療機器の取扱い 服薬カレンダーの取扱い

88 H8 ☎ 03-3940-5478 FAX 03-3918-4631

### 小川薬局 西ヶ原店

〒114-0024 西ヶ原3-59-11

営業時間表 (月~日)

専用駐車場、近隣コインパーク、車いす移動、居宅療養管理指導、麻薬の取扱い、OTC医薬品\*の取扱い品目数、訪問対応

93 F6 ☎ 03-3905-1331 FAX 03-3905-1387

### 雄飛堂薬局 中央店

〒114-0032 中十条2-22-1 ヤマダアパートメント1階

営業時間表 (月~日)

△ 9:00~13:00 (土)

専用駐車場、近隣コインパーク、車いす移動、居宅療養管理指導、麻薬の取扱い、OTC医薬品\*の取扱い品目数、訪問対応

94 F6 ☎ 03-3906-1235 FAX 03-3906-1236

### 雄飛堂薬局 上十条一丁目店

〒114-0034 上十条1-10-9

営業時間表 (月~日)

△ 9:00~13:00 (土)

専用駐車場、近隣コインパーク、車いす移動、居宅療養管理指導、麻薬の取扱い、OTC医薬品\*の取扱い品目数、訪問対応

89 E6 ☎ 03-3905-2221 FAX 03-3906-1275

### 雄飛堂薬局 十条銀座店

〒114-0031 十条仲原1-4-10

営業時間表 (月~日)

△ 9:00~18:00 (木)、9:00~17:00 (土)

専用駐車場、近隣コインパーク、車いす移動、居宅療養管理指導、麻薬の取扱い、OTC医薬品\*の取扱い品目数、訪問対応

服薬カレンダーの取扱い

90 F6 ☎ 03-5948-8728 FAX

### 雄飛堂薬局 十条本店

〒114-0031 十条仲原1-8-27

営業時間表 (月~日)

△ 9:00~17:00 (土)

専用駐車場、近隣コインパーク、車いす移動、居宅療養管理指導、麻薬の取扱い、OTC医薬品\*の取扱い品目数、訪問対応

95 F6 ☎ 03-5948-6093 FAX 03-5948-6092

### あんず薬局

〒114-0034 上十条1-11-10

営業時間表 (月~日)

△ 9:00~13:00 (水)、9:00~15:00 (土)

専用駐車場、近隣コインパーク、車いす移動、居宅療養管理指導、麻薬の取扱い、OTC医薬品\*の取扱い品目数、訪問対応

服薬カレンダーの取扱い

96 F6 ☎ 03-5948-5977 FAX 03-5948-5976

### 雄飛堂薬局 在宅センター十条店

〒114-0034 上十条1-26-3

営業時間表 (月~日)

△ 9:00~14:00 (土)

専用駐車場、近隣コインパーク、車いす移動、居宅療養管理指導、麻薬の取扱い、OTC医薬品\*の取扱い品目数、訪問対応

高度管理医療機器の取扱い 服薬カレンダーの取扱い 無菌調剤の対応

97 F6 ☎ 03-5948-6106 FAX 03-5948-6107

### 雄飛堂薬局 いちょう通り店

〒114-0034 上十条2-12-9 関根ビル1階

営業時間	月	火	水	木	金	土	日	祝日
9:00~18:45	●	●	●	△	●	△	-	-

△ 9:00~18:00 (木)、9:00~15:00 (土)、日・祝は休み

専用駐車場	-	近隣コインパーク	-	車いす移動	●
居宅療養管理指導		●		24時間対応	-
麻薬の取扱い		●		管理栄養士の在籍	-
OTC医薬品*の取扱い品目数		50品目以下			
訪問対応	対応可能範囲	赤羽西地区、王子西地区	時間	9:00~18:45(月~水・金)、9:00~18:00(木)、9:00~15:00(土)	

98 F6 ☎ 03-5948-6010 FAX 03-5948-6011

### 日生薬局 上十条店

〒114-0034 上十条2-12-10

営業時間	月	火	水	木	金	土	日	祝日
9:00~19:00	●	●	●	●	●	△	-	-

△ 8:30~17:30 (土) ※年末年始休みあり

専用駐車場	-	近隣コインパーク	●	車いす移動	●
居宅療養管理指導		●		24時間対応	●
麻薬の取扱い		●		管理栄養士の在籍	●
OTC医薬品*の取扱い品目数		50品目以下			
訪問対応	対応可能範囲	北区全エリア	時間	応相談	

103 E2 ☎ 03-3901-2351 FAX 03-3901-2379

### マエダ薬局

〒115-0042 志茂2-34-11

営業時間	月	火	水	木	金	土	日	祝日
9:00~19:00	●	●	●	△	●	△	-	-

△ 9:00~18:00 (木)、9:00~17:00 (土)

専用駐車場	-	近隣コインパーク	-	車いす移動	●
居宅療養管理指導		●		24時間対応	-
麻薬の取扱い		●		管理栄養士の在籍	-
OTC医薬品*の取扱い品目数		51~300品目以下			
訪問対応	対応可能範囲	赤羽東地区	時間	応相談	

医療材料(褥瘡被覆材)の取扱い 服薬カレンダーの取扱い

104 E2 ☎ 03-3598-6651 FAX 03-3598-6652

### ことぶき薬局 赤羽志茂店

〒115-0042 志茂5-4-1

営業時間	月	火	水	木	金	土	日	祝日
9:00~13:30	●	●	●	●	-	△	△	-
14:30~18:30	●	●	●	●	-	-	-	-

△ 9:00~13:00 (土・日)

専用駐車場	-	近隣コインパーク	-	車いす移動	-
居宅療養管理指導		-		24時間対応	-
麻薬の取扱い		-		管理栄養士の在籍	-
OTC医薬品*の取扱い品目数					
訪問対応	対応可能範囲		時間		

99 E6 ☎ 03-6379-2626 FAX 03-6379-2625

### わかな薬局

〒114-0034 上十条2-22-9

営業時間	月	火	水	木	金	土	日	祝日
9:00~12:45	●	●	-	●	●	●	-	-
14:00~18:00	●	●	-	●	●	-	-	-

専用駐車場	-	近隣コインパーク	-	車いす移動	-
居宅療養管理指導		-		24時間対応	-
麻薬の取扱い		-		管理栄養士の在籍	-
OTC医薬品*の取扱い品目数		50品目以下			
訪問対応	対応可能範囲		時間		

100 F6 ☎ 03-3906-1233 FAX 03-3906-1289

### 雄飛堂薬局 上十条二丁目店

〒114-0034 上十条2-26-5 1階

営業時間	月	火	水	木	金	土	日	祝日
9:00~18:00	●	●	●	●	●	△	-	-

△ 9:00~13:00 (土)

専用駐車場	-	近隣コインパーク	●	車いす移動	●
居宅療養管理指導		●		24時間対応	-
麻薬の取扱い		-		管理栄養士の在籍	-
OTC医薬品*の取扱い品目数		50品目以下			
訪問対応	対応可能範囲	王子西地区、その他(十条駅近隣)	時間	応相談	

高度管理医療機器の取扱い

105 F4 ☎ 03-3598-0611 FAX 03-3598-0612

### 黎明調剤薬局 神谷店

〒115-0043 十条神谷3-23-5 レヂデンス神谷B

営業時間	月	火	水	木	金	土	日	祝日
9:00~19:00	●	●	●	-	●	△	-	-

△ 9:00~13:00 (土)、木曜日は休みです

専用駐車場	-	近隣コインパーク	●	車いす移動	-
居宅療養管理指導		●		24時間対応	-
麻薬の取扱い		●		管理栄養士の在籍	-
OTC医薬品*の取扱い品目数					
訪問対応	対応可能範囲		時間		

服薬カレンダーの取扱い

106 G5 ☎ 03-5390-6303 FAX 03-5390-6304

### つばめ薬局

〒115-0043 神谷1-15-1 センテニアル王子神谷A

営業時間	月	火	水	木	金	土	日	祝日
9:00~18:00	●	●	●	●	●	△	△	-

△ 9:00~13:00 (土・日)

専用駐車場	-	近隣コインパーク	●	車いす移動	●
居宅療養管理指導		●		24時間対応	●
麻薬の取扱い		●		管理栄養士の在籍	●
OTC医薬品*の取扱い品目数		50品目以下			
訪問対応	対応可能範囲	赤羽西地区、王子東地区	時間	9:00~18:00(月~金)、9:00~13:00(土・日)	

高度管理医療機器の取扱い 医療材料(褥瘡被覆材)の取扱い

服薬カレンダーの取扱い

101 E6 ☎ 03-3907-5911 FAX 03-3907-5912

### 天心堂薬局

〒114-0034 上十条4-15-10 シルバーピア天心館1階

営業時間	月	火	水	木	金	土	日	祝日
9:00~19:00	●	●	●	●	●	△	-	-

△ 9:00~16:00 (土)

専用駐車場	-	近隣コインパーク	●	車いす移動	●
居宅療養管理指導		●		24時間対応	-
麻薬の取扱い		●		管理栄養士の在籍	-
OTC医薬品*の取扱い品目数		51~300品目以下			
訪問対応	対応可能範囲	応相談(薬局徒歩圏内)	時間	16:00~17:00(月~金)	

高度管理医療機器の取扱い 服薬カレンダーの取扱い

102 F3 ☎ 03-5249-7338 FAX 03-5249-7342

### アイセイ薬局 志茂店

〒115-0042 志茂2-12-6

営業時間	月	火	水	木	金	土	日	祝日
9:00~18:30	●	●	△	●	●	△	-	-

△ 9:00~17:00 (水)、9:00~14:00 (土)

専用駐車場	-	近隣コインパーク	-	車いす移動	●
居宅療養管理指導		●		24時間対応	-
麻薬の取扱い		●		管理栄養士の在籍	-
OTC医薬品*の取扱い品目数		50品目以下			
訪問対応	対応可能範囲	赤羽東地区、王子東地区(対応可能範囲でも場合によってはご相談させていただきます。)	時間	9:00~18:30(月・火・木・金)、9:00~17:00(水)、9:00~14:00(土)	

高度管理医療機器の取扱い 医療材料(褥瘡被覆材)の取扱い

服薬カレンダーの取扱い 無菌調剤の対応

107 F4 ☎ 03-5390-5550 FAX 03-5390-5550

### 三晃堂環七薬局

〒115-0043 神谷1-22-8 介護複合施設トキ・ビル1階

営業時間	月	火	水	木	金	土	日	祝日

専用駐車場	-	近隣コインパーク	●	車いす移動	●
居宅療養管理指導		-		24時間対応	-
麻薬の取扱い		-		管理栄養士の在籍	-
OTC医薬品*の取扱い品目数		50品目以下			
訪問対応	対応可能範囲	王子東地区	時間		

服薬カレンダーの取扱い

108 E4 ☎ 03-3903-1871 FAX 03-3903-1872

### すみれ薬局 赤羽店

〒115-0044 赤羽南1-4-10-105

営業時間	月	火	水	木	金	土	日	祝日
9:00~19:00	●	●	●	●	●	△	-	-

△ 9:00~18:00 (土)

専用駐車場	-	近隣コインパーク	●	車いす移動	●
居宅療養管理指導		-		24時間対応	-
麻薬の取扱い		-		管理栄養士の在籍	-
OTC医薬品*の取扱い品目数		51~300品目以下			
訪問対応	対応可能範囲		時間		

109 E3 ☎ 03-3903-2851 FAX 03-3903-2852

### パール薬局

〒115-0044 赤羽南1-9-11 1階

営業時間表: 月 火 水 木 金 土 日 祝日. 9:00~14:00, 15:00~19:30. △ 9:00~17:00 (土)

専用駐車場, 近隣コインパーク, 車いす移動. 居宅療養管理指導, 麻薬の取扱い, OTC医薬品\*の取扱い品目数. 訪問対応

111 E4 ☎ 03-5939-9315 FAX 03-5939-9318

### ももの木薬局 赤羽南

〒115-0044 赤羽南2-11-6

営業時間表: 月 火 水 木 金 土 日 祝日. 9:00~13:00, 14:00~18:00

専用駐車場, 近隣コインパーク, 車いす移動. 居宅療養管理指導, 麻薬の取扱い, OTC医薬品\*の取扱い品目数. 訪問対応

113 E3 ☎ 03-3901-2103 FAX 03-3901-1020

### 株式会社宮澤薬局

〒115-0045 赤羽1-17-10

営業時間表: 月 火 水 木 金 土 日 祝日. 9:00~20:00. △ 9:00~19:30 (日・祝), 1月1~3日は休業

専用駐車場, 近隣コインパーク, 車いす移動. 居宅療養管理指導, 麻薬の取扱い, OTC医薬品\*の取扱い品目数. 訪問対応

服薬カレンダーの取扱い

※処方せんなしに購入できる医薬品のこと。

110 E4 ☎ 03-6454-4116 FAX 03-6454-4117

### スギ薬局 赤羽南店

〒115-0044 赤羽南2-4-9 1階

営業時間表: 月 火 水 木 金 土 日 祝日. 10:00~14:00, 15:00~19:00

専用駐車場, 近隣コインパーク, 車いす移動. 居宅療養管理指導, 麻薬の取扱い, OTC医薬品\*の取扱い品目数. 訪問対応

高度管理医療機器の取扱い 医療材料(褥瘡被覆材)の取扱い

服薬カレンダーの取扱い

112 E3 ☎ 03-6454-4580 FAX

### 雄飛堂薬局 赤羽南店

〒115-0045 赤羽1-2-2 モン・マレー 1階

営業時間表: 月 火 水 木 金 土 日 祝日. 10:00~19:00. △ 9:00~13:00 (土) 昼休憩なし. 休日は水、日、祝

専用駐車場, 近隣コインパーク, 車いす移動. 居宅療養管理指導, 麻薬の取扱い, OTC医薬品\*の取扱い品目数. 訪問対応

医療材料(褥瘡被覆材)の取扱い 服薬カレンダーの取扱い

114 E3 ☎ 03-3598-6758 FAX 03-3598-6776

### 宮澤薬局 赤羽店

〒115-0045 赤羽1-17-9

営業時間表: 月 火 水 木 金 土 日 祝日. 9:00~19:30

専用駐車場, 近隣コインパーク, 車いす移動. 居宅療養管理指導, 麻薬の取扱い, OTC医薬品\*の取扱い品目数. 訪問対応

高度管理医療機器の取扱い 医療材料(褥瘡被覆材)の取扱い

無菌調剤の対応 健康サポート薬局

※処方せんなしに購入できる医薬品のこと。

115 E3 ☎ 03-3901-4013 FAX 03-3902-8726

### 有限会社のぐち薬局

〒115-0045 赤羽1-34-9

営業時間表: 月 火 水 木 金 土 日 祝日. 9:00~19:00. △ 9:00~17:30 (土)

専用駐車場, 近隣コインパーク, 車いす移動. 居宅療養管理指導, 麻薬の取扱い, OTC医薬品\*の取扱い品目数. 訪問対応

117 D3 ☎ 03-3598-9755 FAX 03-3598-9756

### 共創未来赤羽薬局

〒115-0045 赤羽1-40-2 大同ビル1階

営業時間表: 月 火 水 木 金 土 日 祝日. 9:30~20:00. 不定期 平日休業あり

専用駐車場, 近隣コインパーク, 車いす移動. 居宅療養管理指導, 麻薬の取扱い, OTC医薬品\*の取扱い品目数. 訪問対応

医療材料(褥瘡被覆材)の取扱い 服薬カレンダーの取扱い

119 E3 ☎ 03-3598-1551 FAX 03-3598-1551

### 薬局マツモトキヨシ 赤羽東口駅前店

〒115-0045 赤羽1-9-3

営業時間表: 月 火 水 木 金 土 日 祝日. 9:00~20:00. △ 9:00~17:00 (土)

専用駐車場, 近隣コインパーク, 車いす移動. 居宅療養管理指導, 麻薬の取扱い, OTC医薬品\*の取扱い品目数. 訪問対応

高度管理医療機器の取扱い 医療材料(褥瘡被覆材)の取扱い

無菌調剤の対応 健康サポート薬局

※処方せんなしに購入できる医薬品のこと。

116 D3 ☎ 03-5939-4171 FAX 03-5939-4172

### 田辺薬局 赤羽東口店

〒115-0045 赤羽1-38-6 中央ビル1階

営業時間表: 月 火 水 木 金 土 日 祝日

専用駐車場, 近隣コインパーク, 車いす移動. 居宅療養管理指導, 麻薬の取扱い, OTC医薬品\*の取扱い品目数. 訪問対応

118 D3 ☎ 03-6903-8165 FAX 03-5249-3165

### 薬局トモズ ビーンズ赤羽店

〒115-0045 赤羽1-67-58 ビーンズ赤羽1階

営業時間表: 月 火 水 木 金 土 日 祝日. 10:00~19:00

専用駐車場, 近隣コインパーク, 車いす移動. 居宅療養管理指導, 麻薬の取扱い, OTC医薬品\*の取扱い品目数. 訪問対応

服薬カレンダーの取扱い

120 E3 ☎ 03-5939-4322 FAX 03-5939-4322

### しらゆき薬局

〒115-0045 赤羽2-12-8 稲見ビル1階

営業時間表: 月 火 水 木 金 土 日 祝日. 9:00~20:00. △ 9:00~19:00 (水), 9:00~14:00 (土), 年末年始はお休み

専用駐車場, 近隣コインパーク, 車いす移動. 居宅療養管理指導, 麻薬の取扱い, OTC医薬品\*の取扱い品目数. 訪問対応

訪問看護ステーション

93 ※処方せんなしに購入できる医薬品のこと。



**121**  
E3 ☎ 03-5249-5202  
FAX 03-5249-5204

## はなまる薬局 赤羽店

〒115-0045 赤羽2-15-10 山田ビル1階

営業時間	月	火	水	木	金	土	日	祝日
9:00～18:45	●	△	●	△	●	△	-	-

△ 9:00～17:45 (火・木・土)

専用駐車場	-	近隣コインパーク	●	車いす移動	●
居宅療養管理指導	●	24時間対応	●		
麻薬の取扱い	●	管理栄養士の在籍	-		
OTC医薬品*の取扱い品目数		50品目以下			
訪問対応	対応可能範囲	赤羽東地区	時間		

服薬カレンダーの取扱い

**123**  
E3 ☎ 03-3598-9171  
FAX 03-3598-9172

## 赤羽調剤薬局 LaLa店

〒115-0045 赤羽2-4-10 金剛第二ビル1階

営業時間	月	火	水	木	金	土	日	祝日
9:00～18:30	●	●	△	●	●	△	-	-

△ 9:00～17:30 (水)、△ 9:00～13:30 (土) ※12月30日午後～1月3日閉局

専用駐車場	-	近隣コインパーク	●	車いす移動	●
居宅療養管理指導	●	24時間対応	●		
麻薬の取扱い	●	管理栄養士の在籍	-		
OTC医薬品*の取扱い品目数		50品目以下			
訪問対応	対応可能範囲	赤羽東地区	時間	10:00～16:00 (月・火・木・金)、10:00～15:00 (水)、応相談	

服薬カレンダーの取扱い

**125**  
E3 ☎ 03-6314-6486  
FAX 03-6311-0109

## 薬局ガレリア

〒115-0045 赤羽2-24-11 ル・シャトー・ヴィラージュ B

営業時間	月	火	水	木	金	土	日	祝日
10:00～14:00	●	-	●	●	●	△	-	-
15:00～20:00	●	-	●	●	●	△	-	-

△ 9:00～14:00、15:00～19:00 (土)

専用駐車場	-	近隣コインパーク	●	車いす移動	-
居宅療養管理指導	●	24時間対応	-		
麻薬の取扱い	●	管理栄養士の在籍	-		
OTC医薬品*の取扱い品目数		301品目以上			
訪問対応	対応可能範囲	赤羽西地区、赤羽東地区、要相談	時間		

医療材料(褥瘡被覆材)の取扱い 服薬カレンダーの取扱い

※処方せんなしに購入できる医薬品のこと。

**122**  
E3 ☎ 03-5939-9011  
FAX 03-5939-9014

## 雄飛堂薬局 LaLa赤羽店

〒115-0045 赤羽2-16-3

営業時間	月	火	水	木	金	土	日	祝日
9:00～19:00	●	●	●	●	●	●	△	-

但し、日曜は不定期。月一回。△ 9:00～13:30 (日)

専用駐車場	-	近隣コインパーク	-	車いす移動	●
居宅療養管理指導	●	24時間対応	●		
麻薬の取扱い	●	管理栄養士の在籍	●		
OTC医薬品*の取扱い品目数		51～300品目以下			
訪問対応	対応可能範囲	北区全エリア	時間	9:00～19:00(月～土)、日によって訪問できない可能性があります。詳しくはお問い合わせください。	

服薬カレンダーの取扱い

**124**  
E3 ☎ 03-3901-5179  
FAX 03-3903-6467

## 赤羽調剤薬局

〒115-0045 赤羽2-4-14 蛇の目赤羽ビル1階

営業時間	月	火	水	木	金	土	日	祝日
9:00～19:30	●	●	●	●	●	△	-	-

△ 9:00～13:30 (土)

専用駐車場	-	近隣コインパーク	●	車いす移動	●
居宅療養管理指導	●	24時間対応	●		
麻薬の取扱い	●	管理栄養士の在籍	-		
OTC医薬品*の取扱い品目数		50品目以下			
訪問対応	対応可能範囲	赤羽東地区	時間	10:00～17:00 (月～金)。応相談	

服薬カレンダーの取扱い

**126**  
E2 ☎ 03-5249-3337  
FAX 03-5249-3338

## 薬局アポック 赤羽店

〒115-0045 赤羽2-64-15 栃木屋ビル1階

営業時間	月	火	水	木	金	土	日	祝日
9:00～19:00	●	●	●	●	●	△	-	-

△ 9:00～12:00 (土)

専用駐車場	-	近隣コインパーク	-	車いす移動	●
居宅療養管理指導	●	24時間対応	●		
麻薬の取扱い	●	管理栄養士の在籍	-		
OTC医薬品*の取扱い品目数		50品目以下			
訪問対応	対応可能範囲	赤羽東地区	時間	応相談	

服薬カレンダーの取扱い

※処方せんなしに購入できる医薬品のこと。

**127**  
E3 ☎ 03-3598-0407  
FAX 03-3598-0408

## コスモス薬局

〒115-0045 赤羽2-69-2 千秀ビル1階

営業時間	月	火	水	木	金	土	日	祝日
8:30～13:00	●	●	●	●	●	●	-	-
14:00～18:30	●	●	●	●	●	-	-	-

専用駐車場	-	近隣コインパーク	-	車いす移動	●
居宅療養管理指導	-	24時間対応	-		
麻薬の取扱い	●	管理栄養士の在籍	-		
OTC医薬品*の取扱い品目数		なし			
訪問対応	対応可能範囲		時間		

**129**  
A2 ☎ 03-5916-0530  
FAX 03-5916-0512

## ウエルシア薬局 浮間店

〒115-0051 浮間2-12-24

営業時間	月	火	水	木	金	土	日	祝日
9:00～22:00	●	●	●	●	●	●	△	△

△ 9:00～20:00 (日・祝)

専用駐車場	-	近隣コインパーク	●	車いす移動	-
居宅療養管理指導	-	24時間対応	-		
麻薬の取扱い	●	管理栄養士の在籍	-		
OTC医薬品*の取扱い品目数		51～300品目以下			
訪問対応	対応可能範囲	浮間地区	時間		

高度管理医療機器の取扱い

**131**  
B3 ☎ 03-3966-5577  
FAX 03-3966-5597

## 阪神調剤薬局 エスティ薬局店

〒115-0051 浮間3-1-52 リレント北赤羽1階

営業時間	月	火	水	木	金	土	日	祝日
9:00～19:00	●	●	●	●	●	△	-	-

△ 9:00～17:00 (土)

専用駐車場	-	近隣コインパーク	-	車いす移動	●
居宅療養管理指導	●	24時間対応	●		
麻薬の取扱い	●	管理栄養士の在籍	-		
OTC医薬品*の取扱い品目数		50品目以下			
訪問対応	対応可能範囲	浮間地区、赤羽西地区	時間	応相談(9:00～18:00の中より。(土)は応相談。)	

服薬カレンダーの取扱い

※処方せんなしに購入できる医薬品のこと。

**128**  
E3 ☎ 03-3903-6768  
FAX 03-3903-6769

## つばさ薬局

〒115-0045 赤羽2-9-3 佐藤ビル1階

営業時間	月	火	水	木	金	土	日	祝日
9:00～19:00	●	●	●	△	●	△	-	-

△ 9:00～17:00 (木)、9:00～13:00 (土)

専用駐車場	-	近隣コインパーク	-	車いす移動	●
居宅療養管理指導	●	24時間対応	-		
麻薬の取扱い	●	管理栄養士の在籍	-		
OTC医薬品*の取扱い品目数		50品目以下			
訪問対応	対応可能範囲	その他	時間	応相談	

**130**  
A2 ☎ 03-5392-0039  
FAX 03-5392-0040

## ワカバ薬局

〒115-0051 浮間2-22-16 101

営業時間	月	火	水	木	金	土	日	祝日
9:00～12:00	●	●	●	-	●	●	-	-
15:00～18:00	●	●	●	-	●	-	-	-

専用駐車場	-	近隣コインパーク	●	車いす移動	-
居宅療養管理指導	-	24時間対応	-		
麻薬の取扱い	-	管理栄養士の在籍	-		
OTC医薬品*の取扱い品目数					
訪問対応	対応可能範囲	浮間地区	時間		

医療材料(褥瘡被覆材)の取扱い 服薬カレンダーの取扱い

**132**  
B3 ☎ 03-5994-1385  
FAX 03-5994-1385

## 宮沢薬局 北赤羽店

〒115-0051 浮間3-2-1

営業時間	月	火	水	木	金	土	日	祝日
9:00～19:00	●	●	●	●	●	△	-	-

△ 9:00～18:00 (土)

専用駐車場	-	近隣コインパーク	●	車いす移動	●
居宅療養管理指導	-	24時間対応	-		
麻薬の取扱い	-	管理栄養士の在籍	-		
OTC医薬品*の取扱い品目数					
訪問対応	対応可能範囲		時間		

服薬カレンダーの取扱い

※処方せんなしに購入できる医薬品のこと。

**133** B3 ☎ 03-3558-3081  
FAX 03-3558-3353

## ひまわり薬局 浮間店

〒115-0051 浮間3-22-5 ニノ宮ビル1階

営業時間	月	火	水	木	金	土	日	祝日
9:00~13:00	●	●	●	●	●	●	-	-
14:00~17:00	●	●	●	●	●	-	-	-

昼休み中も開局しています。お気軽にどうぞ。

専用駐車場	-	近隣コインパーク	●	車いす移動	●
居宅療養管理指導	●	24時間対応	●		
麻薬の取扱い	●	管理栄養士の在籍	-		
OTC医薬品*の取扱い品目数		50品目以下			
訪問対応	対応可能範囲	浮間地区	時間	9:00~17:00(月~木)、9:00~18:00(金)、9:00~13:00(土)	

高度管理医療機器の取扱い 服薬カレンダーの取扱い

**135** A2 ☎ 03-5916-3868  
FAX 03-5916-3865

## マリンカ薬局

〒115-0051 浮間4-1-12

営業時間	月	火	水	木	金	土	日	祝日
9:00~18:00	●	●	●	-	●	△	-	-

△ 9:00~12:30 (土) ※年末年始・GW・夏休み あり

専用駐車場	-	近隣コインパーク	●	車いす移動	●
居宅療養管理指導	●	24時間対応	-		
麻薬の取扱い	●	管理栄養士の在籍	-		
OTC医薬品*の取扱い品目数					
訪問対応	対応可能範囲	浮間地区	時間	9:00~16:00(月~水・金)、9:00~12:00(土)	

服薬カレンダーの取扱い

**137** C3 ☎ 03-6914-3281  
FAX 03-6914-3280

## デイジー薬局 北赤羽店

〒115-0052 赤羽北2-25-8 アクトピア北赤羽6番館101

営業時間	月	火	水	木	金	土	日	祝日
9:30~18:00	●	●	△	●	●	△	-	-

△ 8:00~16:00 (水)、9:30~13:00 (土)

専用駐車場	2台	近隣コインパーク	●	車いす移動	●
居宅療養管理指導	●	24時間対応	●		
麻薬の取扱い	●	管理栄養士の在籍	-		
OTC医薬品*の取扱い品目数					
訪問対応	対応可能範囲	浮間地区、赤羽西地区、赤羽東地区	時間	13:00~17:00(月・火・木・金)	

高度管理医療機器の取扱い 医療材料(褥瘡被覆材)の取扱い

服薬カレンダーの取扱い

**134** B3 ☎ 03-3968-3323  
FAX 03-5939-8700

## うきま薬局

〒115-0051 浮間3-30-5

営業時間	月	火	水	木	金	土	日	祝日
8:40~20:00	△	●	△	△	●	△	-	-

△ 8:40~19:00 (月・水)、8:40~13:00 (木・土)

専用駐車場	-	近隣コインパーク	-	車いす移動	-
居宅療養管理指導	-	24時間対応	-		
麻薬の取扱い	-	管理栄養士の在籍	-		
OTC医薬品*の取扱い品目数		301品目以上			
訪問対応	対応可能範囲	浮間地区	時間	応相談	

高度管理医療機器の取扱い

**136** C3 ☎ 03-5948-4059  
FAX 03-5948-4050

## デイジー薬局 環八店

〒115-0052 赤羽北2-24-24 バンイードビル102号室

営業時間	月	火	水	木	金	土	日	祝日
9:30~18:30	●	●	△	●	●	△	-	-

△ 8:00~16:00 (水)、9:30~13:00 (土)

専用駐車場	2台	近隣コインパーク	●	車いす移動	●
居宅療養管理指導	●	24時間対応	●		
麻薬の取扱い	●	管理栄養士の在籍	-		
OTC医薬品*の取扱い品目数					
訪問対応	対応可能範囲	浮間地区、赤羽西地区	時間	10:30~17:00(月・火・木・金)、10:30~12:00(土)	

服薬カレンダーの取扱い

**138** C3 ☎ 03-5963-6066  
FAX 03-5963-6067

## あおき薬局 浮間橋店

〒115-0052 赤羽北2-26-9

営業時間	月	火	水	木	金	土	日	祝日
9:00~18:00	●	●	-	●	●	△	-	-

△ 9:00~13:30 (土)

専用駐車場	-	近隣コインパーク	●	車いす移動	-
居宅療養管理指導	-	24時間対応	-		
麻薬の取扱い	-	管理栄養士の在籍	-		
OTC医薬品*の取扱い品目数		50品目以下			
訪問対応	対応可能範囲		時間		

服薬カレンダーの取扱い

**139** C3 ☎ 03-3909-4010  
FAX 03-3909-4045

## テン薬局 北赤羽駅前店

〒115-0052 赤羽北2-31-16 アクトピア北赤羽壱番館101号室

営業時間	月	火	水	木	金	土	日	祝日
9:00~19:00	●	●	△	●	●	△	-	-

△ 9:00~17:00 (水)、9:00~13:30 (土)

専用駐車場	-	近隣コインパーク	●	車いす移動	●
居宅療養管理指導	●	24時間対応	●		
麻薬の取扱い	●	管理栄養士の在籍	-		
OTC医薬品*の取扱い品目数					
訪問対応	対応可能範囲	浮間地区、赤羽西地区、応相談(自転車で行ける範囲に限ります)	時間	11:00~17:00(月・火・金)、応相談	

高度管理医療機器の取扱い 医療材料(褥瘡被覆材)の取扱い

服薬カレンダーの取扱い

**141** D4 ☎ 03-5963-5062  
FAX 03-5963-5068

## ウエルシア薬局 赤羽台店

〒115-0053 赤羽台1-5-18

営業時間	月	火	水	木	金	土	日	祝日
9:00~20:00	●	●	●	●	●	△	△	-

△ 9:00~19:00 (土)、10:00~13:00、14:00~19:00 (日)

専用駐車場	40台	近隣コインパーク	●	車いす移動	-
居宅療養管理指導	●	24時間対応	-		
麻薬の取扱い	●	管理栄養士の在籍	-		
OTC医薬品*の取扱い品目数		301品目以上			
訪問対応	対応可能範囲	赤羽西地区	時間	応相談	

高度管理医療機器の取扱い 医療材料(褥瘡被覆材)の取扱い

服薬カレンダーの取扱い

**143** C3 ☎ 03-5924-1701  
FAX 03-5924-1700

## マリン薬局

〒115-0053 赤羽台4-18-13 ヒルメゾン102

営業時間	月	火	水	木	金	土	日	祝日
9:00~17:30	●	●	●	△	●	△	-	-

△ 9:00~20:00 (木)、9:00~14:00 (土)

専用駐車場	-	近隣コインパーク	-	車いす移動	●
居宅療養管理指導	●	24時間対応	-		
麻薬の取扱い	●	管理栄養士の在籍	-		
OTC医薬品*の取扱い品目数		50品目以下			
訪問対応	対応可能範囲	浮間地区、赤羽西地区	時間	9:00~18:00(月~金)、9:00~14:00(土)、都度相談させていただきます	

高度管理医療機器の取扱い 医療材料(褥瘡被覆材)の取扱い

服薬カレンダーの取扱い

※処方せんなしに購入できる医薬品のこと。

**140** C3 ☎ 03-5963-6966  
FAX 03-5963-6967

## あおき薬局 北赤羽店

〒115-0052 赤羽北3-5-30 武ハウス1階

営業時間	月	火	水	木	金	土	日	祝日
8:30~19:00	△	●	●	●	●	△	-	-

△ 8:30~19:30 (月)、8:30~13:30 (土)

専用駐車場	-	近隣コインパーク	●	車いす移動	●
居宅療養管理指導	●	24時間対応	-		
麻薬の取扱い	●	管理栄養士の在籍	-		
OTC医薬品*の取扱い品目数		50品目以下			
訪問対応	対応可能範囲	浮間地区、赤羽西地区	時間	14:00~18:00(月~金) 薬局の状況により変更あり	

医療材料(褥瘡被覆材)の取扱い 服薬カレンダーの取扱い

**142** C3 ☎ 03-5924-3710  
FAX 03-5924-3720

## サンドラッグ 赤羽台薬局

〒115-0053 赤羽台4-11-8

営業時間	月	火	水	木	金	土	日	祝日
9:00~18:00	△	●	△	●	●	△	-	-

△ 9:00~20:00 (月、水)、9:00~14:00 (土)

専用駐車場	-	近隣コインパーク	●	車いす移動	-
居宅療養管理指導	●	24時間対応	-		
麻薬の取扱い	●	管理栄養士の在籍	-		
OTC医薬品*の取扱い品目数		50品目以下			
訪問対応	対応可能範囲	赤羽西地区、赤羽東地区	時間	9:00~18:00(月~金)、9:00~14:00(土)、応相談	

**144** C3 ☎ 03-5924-3050  
FAX 03-5924-3052

## ゆりの木薬局 赤羽台店

〒115-0053 赤羽台4-5-1

営業時間	月	火	水	木	金	土	日	祝日
8:45~18:00	●	●	●	●	△	△	-	-

△ 8:45~20:00 (金)、8:45~13:00 (土)

専用駐車場	-	近隣コインパーク	-	車いす移動	●
居宅療養管理指導	●	24時間対応	●		
麻薬の取扱い	●	管理栄養士の在籍	-		
OTC医薬品*の取扱い品目数		50品目以下			
訪問対応	対応可能範囲	桐ヶ丘2丁目、赤羽北1丁目、赤羽台4丁目、当薬局の周辺地域での対応となります。	時間	土・日・祝では対応しておりません。月~金で時間帯は要相談となります。	

高度管理医療機器の取扱い 服薬カレンダーの取扱い



157  
D5

☎ 03-5963-6330  
FAX 03-3909-6888

## ウエルシア薬局 西が丘店

〒115-0056 西が丘1-5-11 ハイットーフ101

営業時間	月	火	水	木	金	土	日	祝日
9:00~18:30	●	●	●	●	●	△	-	-

△ 9:00~13:00 (土) ※お盆、年末年始は電話にてお問合せ下さい。

専用駐車場	-	近隣コインパーク	●	車いす移動	●
居宅療養管理指導		●		24時間対応	-
麻薬の取扱い		●		管理栄養士の在籍	-
OTC医薬品*の取扱い品目数		50品目以下			

訪問対応	対応可能範囲	赤羽西地区、応相談(基本的には半径2km圏内としています)	時間	応相談(現在の訪問スケジュールを調整するため)
------	--------	-------------------------------	----	-------------------------

高度管理医療機器の取扱い 服薬カレンダーの取扱い

診療所

病院

歯科診療所

薬局

訪問看護ステーション

訪問リハビリテーション

診療所

病院

歯科診療所

薬局

訪問看護ステーション

訪問リハビリテーション

# 訪問看護ステーション

## 施設情報の見方

※医療社会資源調査において、未回答の項目については空欄で表示しています

「24時間対応体制加算」を取得しています

「機能強化型訪問看護管理療養費」1~3を取得しています

「複数名訪問看護師・看護助手加算」を取得しています

地図上の位置

〒114-0001 東十条0-0-0 北区ビル1階

03-0000-0000  
FAX 03-0000-0000

1 きたく訪問看護ステーション

営業時間	月	火	水	木	金	土	日	祝日
9:00~12:15	●	●	●	●	●	△	-	-
16:00~17:15	●	●	●	●	●	-	-	-

△土 9:00~12:30 休業/日・祝・年末年始12/31~1/3

職種	有	無	分野
専門看護師	●		専門看護師分野 精神看護、在宅看護 認定看護師分野 皮膚・排泄ケア、訪問看護
認定看護師	●		
特定行為認定看護師	●		
リハビリ職の在籍		●	理学療法士、作業療法士、リンパ浮腫セラピスト

受付時間についての補足説明などが記載されています

訪問対応	対応可能範囲	時間	月~金	応相談
	北区全エリア	月~金 9:00 ~ 17:15		(土・日・祝)

障害対応	対応	リハビリ対応	対応
小児・医ケア児対応	●	呼吸リハ	●
精神	●	小児リハ	●
相談支援員の在籍	●	難病リハ	●
ICT (MCS) の登録	●	精神障害リハ	●
男性看護師の在籍	-	摂食嚥下リハ	●

MCS(メディカル・ケア・ステーション)の登録をしています。  
 ※MCS(メディカル・ケアステーション)とは、医療介護専用SNS。スマートフォンやパソコンをとおして情報の共有、連携を行うサービスです(平成29年度より北区医師会で導入しています)。

在宅医療の訪問範囲は以下の通りです

地区名	地域名
浮間	浮間1~5丁目
赤羽西	赤羽北1~3丁目、桐ヶ丘1~2丁目、赤羽台1~4丁目、赤羽西1~6丁目、西が丘1~3丁目、上十条5丁目、十条仲原3~4丁目、中十条4丁目
赤羽東	赤羽1~3丁目、岩淵町、志茂1~5丁目、赤羽南1~2丁目、神谷2~3丁目、東十条5~6丁目
王子西	上十条1~4丁目、十条仲原1~2丁目、中十条1~3丁目、岸町1~2丁目、十条台1~2丁目、王子本町1~3丁目、滝野川4丁目
王子東	東十条1~4丁目、神谷1丁目、王子1~6丁目、豊島1~8丁目、堀船1~4丁目
滝野川西	滝野川1~3丁目、滝野川5~7丁目、西ヶ原1~4丁目、上中里1丁目、中里1~3丁目、田端1~6丁目
滝野川東	栄町、上中里2~3丁目、昭和町1~3丁目、東田端1~2丁目、田端新町1~3丁目

日本看護協会認定の専門分野を記載しています。

専門看護師(13分野)	認定看護師(21分野)	
がん看護	救急看護	乳がん看護
精神看護	皮膚・排泄ケア	摂食・嚥下障害看護
地域看護	集中ケア	小児救急看護
老人看護	緩和ケア	認知症看護
小児看護	がん化学療法看護	脳卒中リハビリテーション看護
母性看護	がん性疼痛看護	がん放射線療法看護
慢性疾患看護	訪問看護	慢性呼吸器疾患看護
急性・重症患者看護	感染管理	慢性心不全看護
感染症看護	糖尿病看護	
家族支援	不妊症看護	
在宅看護	新生児集中ケア	
遺伝看護	透析看護	
災害看護	手術看護	

在籍している専門職種を記載しています  
 (理学療法士、作業療法士、言語聴覚士、リンパ浮腫セラピスト)

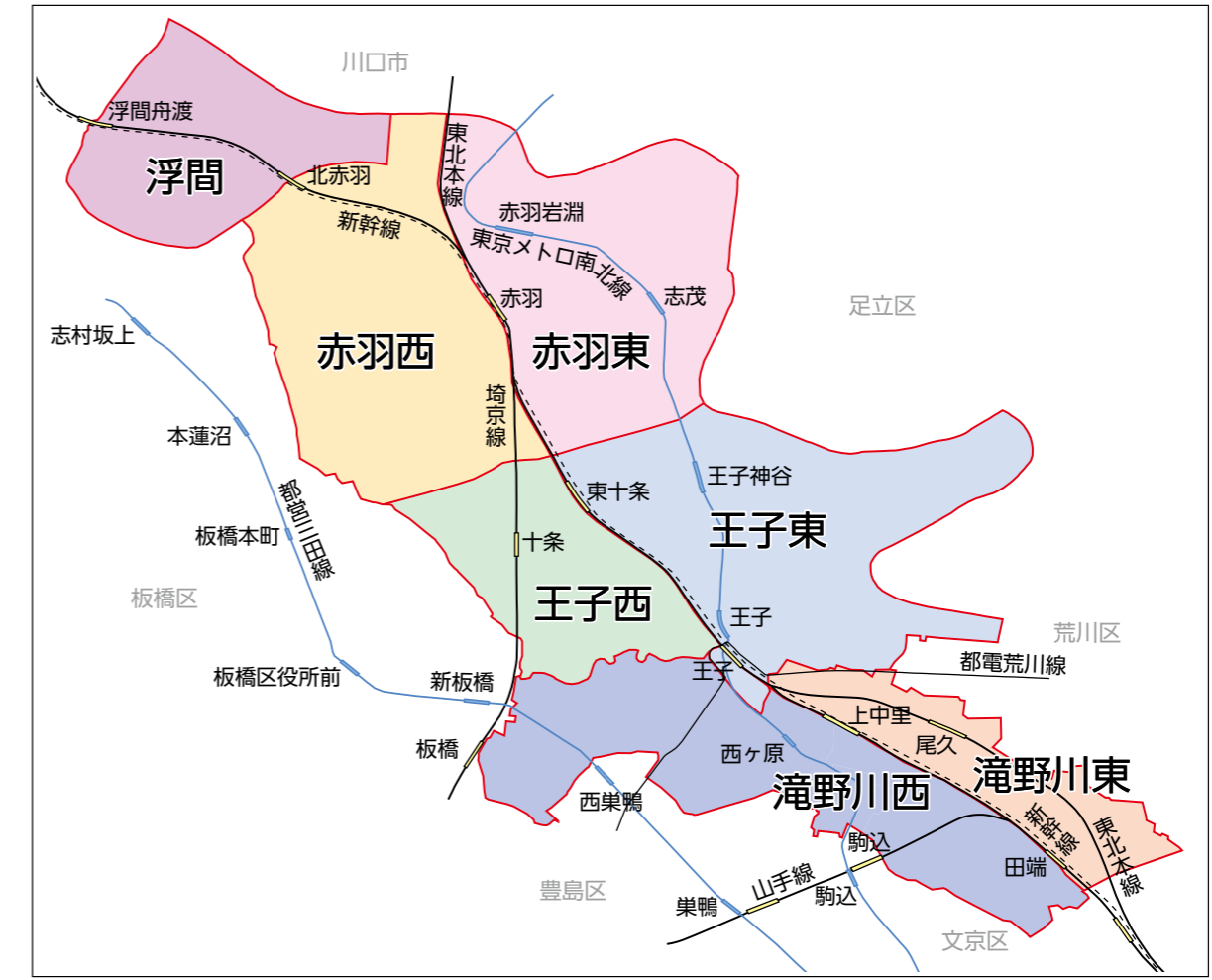

診療所  
病院  
歯科診療所  
薬局  
訪問看護ステーション  
訪問リハビリテーション

診療所  
病院  
歯科診療所  
薬局  
訪問看護ステーション  
訪問リハビリテーション

**1** GS **03-5902-3881**  
FAX 03-5902-3882

**王子神谷訪問看護リハビリステーション** 24時間対応

〒114-0002 王子5-2-117

営業時間表

専門看護師、認定看護師、特定行為認定看護師

リハビリ職の在籍

訪問対応 対応可能範囲

障害対応 小児・医ケア児対応、精神、相談支援員の在籍

**3** HS **03-5902-7156**  
FAX 03-3927-7751

**訪問看護ステーションほくと** 24時間対応 強化型1

〒114-0003 豊島3-19-3 豊島ビル1階

営業時間表

△9:00~12:00 (土)

専門看護師、認定看護師、特定行為認定看護師

リハビリ職の在籍

訪問対応 対応可能範囲

障害対応 小児・医ケア児対応、精神、相談支援員の在籍

**5** I6 **03-3911-3000**  
FAX 03-3911-7208

**ふれあい訪問看護ステーション** 24時間対応 強化型1

〒114-0004 堀船3-31-15 東京ふれあい医療生協ビル2階

営業時間表

専門看護師、認定看護師、特定行為認定看護師

リハビリ職の在籍

訪問対応 対応可能範囲

障害対応 小児・医ケア児対応、精神、相談支援員の在籍

**2** H6 **03-5390-3282**  
FAX 03-5390-6622

**北区医師会訪問看護ステーション** 24時間対応

〒114-0002 王子2-16-11 北区医師会館3階

営業時間表

専門看護師、認定看護師、特定行為認定看護師

リハビリ職の在籍

訪問対応 対応可能範囲

障害対応 小児・医ケア児対応、精神、相談支援員の在籍

**4** H5 **03-6770-6522**  
FAX 03-6704-5204

**スマイル優訪問看護ステーション** 複数名看護 24時間対応

〒114-0003 豊島3-20-12 アップステアーズannex201

営業時間表

専門看護師、認定看護師、特定行為認定看護師

リハビリ職の在籍

訪問対応 対応可能範囲

障害対応 小児・医ケア児対応、精神、相談支援員の在籍

**7** LB **03-5855-3744**  
FAX 03-5855-3745

**訪問看護ステーションそれいゆ** 24時間対応

〒114-0012 田端新町1-22-5 寿ビル1階

営業時間表

12/31~1/3年末年始休み

専門看護師、認定看護師、特定行為認定看護師

リハビリ職の在籍

訪問対応 対応可能範囲

障害対応 小児・医ケア児対応、精神、相談支援員の在籍

**9** KB **03-5832-9412**  
FAX 03-5832-9413

**たばこま訪問看護ステーション** 複数名看護 24時間対応

〒114-0014 田端4-19-5 第二アサカビル101

営業時間表

土日は要相談

専門看護師、認定看護師、特定行為認定看護師

リハビリ職の在籍

訪問対応 対応可能範囲

障害対応 小児・医ケア児対応、精神、相談支援員の在籍

**11** F9 **03-5972-4766**  
FAX 03-5972-4935

**多幸会訪問看護ステーション**

〒114-0023 滝野川7-7-1

営業時間表

専門看護師、認定看護師、特定行為認定看護師

リハビリ職の在籍

訪問対応 対応可能範囲

障害対応 小児・医ケア児対応、精神、相談支援員の在籍

**8** K9 **03-3822-6082**  
FAX 03-3822-6083

**はくちょう訪問看護リハビリステーション** 24時間対応

〒114-0014 田端3-18-24

営業時間表

※利用者の状態に応じて土・日・祝 訪問いたします。

専門看護師、認定看護師、特定行為認定看護師

リハビリ職の在籍

訪問対応 対応可能範囲

障害対応 小児・医ケア児対応、精神、相談支援員の在籍

**10** H8 **03-6903-7574**  
FAX 03-6903-7575

**タツミ訪問看護ステーション滝野川** 24時間対応

〒114-0023 滝野川11-68-7 早稲田ビル4階

営業時間表

専門看護師、認定看護師、特定行為認定看護師

リハビリ職の在籍

訪問対応 対応可能範囲

障害対応 小児・医ケア児対応、精神、相談支援員の在籍

診療所

病院

歯科診療所

薬局

訪問看護ステーション

訪問リハビリテーション

診療所

病院

歯科診療所

薬局

訪問看護ステーション

訪問リハビリテーション

13 H9 ☎ 03-5980-0102 FAX 03-5980-0107

### 訪問看護ステーション飛鳥晴山苑 24時間対応

〒114-0024 西ケ原4-51-1
営業時間 月 火 水 木 金 土 日 祝日
9:00~17:00 ● ● ● ● ● - - -

専門看護師 - 分野
認定看護師 - 分野
特定行為認定看護師 -
リハビリ職の在籍 理学療法士、作業療法士

訪問対応 対応可能範囲 王子西地区、王子東地区、滝野川西地区、滝野川東地区
時間 9:00~17:00 (月~金)

障害対応 小児・医ケア児対応 ● 呼吸リハ ●
精神 ● 小児リハ ●
相談支援員の在籍 - リハビリ対応 難病リハ ●
ICT(MCS)の登録 ● 精神障害リハ ●
男性看護師の在籍 - 摂食嚥下リハ ●

14 F3 ☎ 03-5939-6731 FAX 03-5939-6732

### うらら訪問看護ステーション 24時間対応

〒115-0042 志茂3-13-5 信濃ビル3階
営業時間 月 火 水 木 金 土 日 祝日
9:00~12:30 ● ● ● ● ● ● - -
13:30~17:00 ● ● ● ● ● ● - -

専門看護師 - 分野
認定看護師 - 分野
特定行為認定看護師 -
リハビリ職の在籍 作業療法士

訪問対応 対応可能範囲 赤羽西地区、赤羽東地区、ステーションからおおむね2km圏内
時間

障害対応 小児・医ケア児対応 - 呼吸リハ ●
精神 ● 小児リハ -
相談支援員の在籍 - リハビリ対応 難病リハ ●
ICT(MCS)の登録 ● 精神障害リハ -
男性看護師の在籍 - 摂食嚥下リハ ●

19 E3 ☎ 03-3902-3261 FAX 03-3902-3264

### 赤羽病院 24時間対応

〒115-0045 赤羽2-2-1
営業時間 月 火 水 木 金 土 日 祝日
9:00~12:00 ● ● ● ● ● ● - -
14:00~17:00 ● ● ● ● △ - - -
△14:00~16:00 (金午後)

専門看護師 - 分野
認定看護師 - 分野
特定行為認定看護師 -
リハビリ職の在籍 理学療法士、作業療法士、言語聴覚士

訪問対応 対応可能範囲 赤羽東地区
時間 9:00~17:00(月~木)、9:00~16:00(金)、9:00~12:00(土)

障害対応 小児・医ケア児対応 - 呼吸リハ ●
精神 - 小児リハ -
相談支援員の在籍 - リハビリ対応 難病リハ -
ICT(MCS)の登録 - 精神障害リハ -
男性看護師の在籍 - 摂食嚥下リハ ●

20 E3 ☎ 03-5939-4026 FAX 03-5939-4027

### 訪問看護ステーション凜 24時間対応

〒115-0045 赤羽2-48-3 末広ビル3階
営業時間 月 火 水 木 金 土 日 祝日
9:00~18:00 ● ● ● ● ● ● - ●

専門看護師 - 分野
認定看護師 - 分野
特定行為認定看護師 -
リハビリ職の在籍 理学療法士

訪問対応 対応可能範囲 北区全エリア
時間 9:00~17:00(月~日・祝)、定期的訪問は営業時間内とし、緊急時には24時間対応します。

障害対応 小児・医ケア児対応 - 呼吸リハ ●
精神 ● 小児リハ -
相談支援員の在籍 - リハビリ対応 難病リハ ●
ICT(MCS)の登録 ● 精神障害リハ ●
男性看護師の在籍 - 摂食嚥下リハ -

15 G4 ☎ 03-5959-3121 FAX 03-5959-3151

### あすか山訪問看護ステーション 24時間対応 強化型1

〒115-0043 神谷1-13-10 コートK3 1階
営業時間 月 火 水 木 金 土 日 祝日
9:00~17:15 ● ● ● ● ● - - -

専門看護師 ● 分野
認定看護師 ● 分野 専門看護師分野 在宅看護
特定行為認定看護師 - 認定看護師分野 訪問看護
リハビリ職の在籍 理学療法士、作業療法士、リンパ浮腫セラピスト

訪問対応 対応可能範囲 北区全エリア
時間 9:00~17:15 (月~金)、応相談 (土・日・祝)

障害対応 小児・医ケア児対応 ● 呼吸リハ ●
精神 ● 小児リハ ●
相談支援員の在籍 ● リハビリ対応 難病リハ ●
ICT(MCS)の登録 ● 精神障害リハ ●
男性看護師の在籍 - 摂食嚥下リハ ●

16 E4 ☎ 03-6903-8460 FAX 03-6903-8461

### 訪問看護ステーションあおば 24時間対応

〒115-0044 赤羽南1-27-5 境ビル102
営業時間 月 火 水 木 金 土 日 祝日
9:00~12:00 ● ● - ● ● - - -
13:00~18:00 ● ● - ● ● - - -

専門看護師 - 分野
認定看護師 - 分野
特定行為認定看護師 -
リハビリ職の在籍

訪問対応 対応可能範囲 北区全エリア
時間 状況に応じて平日、土日祝、24時間対応しています。

障害対応 小児・医ケア児対応 ● 呼吸リハ -
精神 ● 小児リハ -
相談支援員の在籍 - リハビリ対応 難病リハ -
ICT(MCS)の登録 ● 精神障害リハ -
男性看護師の在籍 - 摂食嚥下リハ ●

21 C4 ☎ 03-5963-6301 FAX 03-5963-6302

### 大橋病院訪問看護ステーション 24時間対応

〒115-0055 赤羽西5-12-4-106
営業時間 月 火 水 木 金 土 日 祝日
8:45~17:15 ● ● ● ● ● - - -

専門看護師 - 分野
認定看護師 - 分野
特定行為認定看護師 -
リハビリ職の在籍 理学療法士、作業療法士、言語聴覚士

訪問対応 対応可能範囲 浮間地区、赤羽西地区、赤羽東地区、応相談(ST中心に約半径2km圏内 板橋区含む)
時間 9:00~17:00 (月~金)

障害対応 小児・医ケア児対応 ● 呼吸リハ ●
精神 ● 小児リハ ●
相談支援員の在籍 - リハビリ対応 難病リハ ●
ICT(MCS)の登録 ● 精神障害リハ ●
男性看護師の在籍 - 摂食嚥下リハ ●

17 E4 ☎ 03-6822-6565 FAX 03-6685-2488

### 訪問看護ステーションはな赤羽 24時間対応

〒115-0044 赤羽南2-11-14 ルイケ第二マンション1階
営業時間 月 火 水 木 金 土 日 祝日
8:30~17:30 ● ● ● ● ● ● - -

専門看護師 - 分野
認定看護師 - 分野
特定行為認定看護師 -
リハビリ職の在籍 理学療法士

訪問対応 対応可能範囲 浮間地区、赤羽西地区、赤羽東地区、王子西地区、王子東地区、足立区一部、板橋区一部
時間 8:30~17:30(月~日・祝)、24時間365日緊急対応可能

障害対応 小児・医ケア児対応 - 呼吸リハ ●
精神 ● 小児リハ ●
相談支援員の在籍 - リハビリ対応 難病リハ ●
ICT(MCS)の登録 ● 精神障害リハ ●
男性看護師の在籍 ● 摂食嚥下リハ ●

18 E4 ☎ 03-3903-0711 FAX 03-3903-0720

### 博栄会訪問看護ステーション 複数名看護

〒115-0044 赤羽南2-12-5 五十子ビル1階
営業時間 月 火 水 木 金 土 日 祝日
9:00~17:00 ● ● ● ● ● △ - -

専門看護師 - 分野
認定看護師 - 分野
特定行為認定看護師 -
リハビリ職の在籍 理学療法士

訪問対応 対応可能範囲 浮間地区、赤羽西地区、赤羽東地区、応相談(王子東、王子西地区も一部対応)
時間 9:00~17:00 (月~金)、9:00~13:00 (土)

障害対応 小児・医ケア児対応 - 呼吸リハ ●
精神 ● 小児リハ -
相談支援員の在籍 - リハビリ対応 難病リハ ●
ICT(MCS)の登録 ● 精神障害リハ -
男性看護師の在籍 - 摂食嚥下リハ -

# 訪問リハビリテーション

## 施設情報の見方

※医療社会資源調査において、未回答の項目については空欄で表示しています

**1** E5 ☎ 03-0000-0000  
FAX 03-0000-0000

### 北区診療所 リハビリテーション部

〒114-0004 堀越0-0-0

営業時間	月	火	水	木	金	土	日	祝日
9:00~12:30	●	●	-	●	●	●	-	●
15:00~19:00	●	●	-	●	●	△	-	△
△土 14:00~17:00、祝 15:00~17:00 水・日休診								

訪問対応	対応可能範囲	王子東地区、滝野川西地区、滝野川東地区						
	時間	月~金 9:00~17:00						

リハビリ対応	呼吸リハ	●	サービス提供体制強化加算	●
	小児リハ	-	リハビリマネジメント加算	A ●
	難病リハ	●		B -
	精神障害リハ	-	主治医が他院の場合の訪問	●
	摂食嚥下リハ	●		

訪問対応リハビリ職種 理学療法士、作業療法士、言語聴覚士

●=主治医が他院の場合の訪問リハに対応します

在宅医療の訪問範囲は以下の通りです

地区名	地域名
浮間	浮間1~5丁目
赤羽西	赤羽北1~3丁目、桐ヶ丘1~2丁目、赤羽台1~4丁目、赤羽西1~6丁目、西が丘1~3丁目、上十条5丁目、十条仲原3~4丁目、中十条4丁目
赤羽東	赤羽1~3丁目、岩淵町、志茂1~5丁目、赤羽南1~2丁目、神谷2~3丁目、東十条5~6丁目
王子西	上十条1~4丁目、十条仲原1~2丁目、中十条1~3丁目、岸町1~2丁目、十条台1~2丁目、王子本町1~3丁目、滝野川4丁目
王子東	東十条1~4丁目、神谷1丁目、王子1~6丁目、豊島1~8丁目、堀船1~4丁目
滝野川西	滝野川1~3丁目、滝野川5~7丁目、西ヶ原1~4丁目、上中里1丁目、中里1~3丁目、田端1~6丁目
滝野川東	栄町、上中里2~3丁目、昭和町1~3丁目、東田端1~2丁目、田端新町1~3丁目

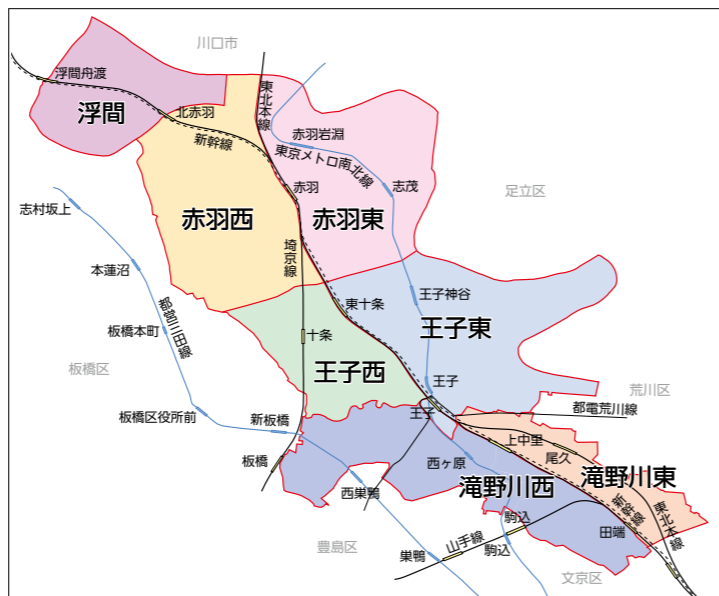

**1** F5 ☎ 03-6915-4700  
FAX 03-6915-4701

### 中島クリニック

〒114-0001 東十条3-1-14-1階

営業時間	月	火	水	木	金	土	日	祝日
9:00~18:00	●	●	-	●	●	●	-	-

訪問対応	対応可能範囲	北区全エリア、応相談(板橋区の一部・稲荷台・本町・加賀・仲宿・板橋、足立区の一部・新田)						
	時間	9:00~18:00 (月・火・木~土)						

リハビリ対応	呼吸リハ	●	サービス提供体制強化加算	-
	小児リハ	-	リハビリマネジメント加算	A ●
	難病リハ	●		B -
	精神障害リハ	●	主治医が他院の場合の訪問	●
	摂食嚥下リハ	●		

訪問対応リハビリ職種 理学療法士

**3** F4 ☎ 03-5959-7008  
FAX 03-5959-7009

### 神谷病院

〒115-0043 神谷1-27-14

営業時間	月	火	水	木	金	土	日	祝日
9:00~12:30	●	●	●	●	●	●	-	-
13:30~17:00	●	●	●	●	●	●	-	-

訪問対応	対応可能範囲	北区全エリア、応相談						
	時間	9:00~17:00 (月~土)						

リハビリ対応	呼吸リハ	●	サービス提供体制強化加算	●
	小児リハ	-	リハビリマネジメント加算	A -
	難病リハ	●		B -
	精神障害リハ	-	主治医が他院の場合の訪問	●
	摂食嚥下リハ	-		

訪問対応リハビリ職種 理学療法士

**5** D4 ☎ 03-3900-0131  
FAX 03-3900-0132

### 赤羽整形・リウマチクリニック

〒115-0055 赤羽西1-17-8

営業時間	月	火	水	木	金	土	日	祝日
9:00~12:30	●	●	-	●	●	△	-	●
15:00~19:00	●	●	-	●	●	-	-	△

△第5土曜日休診、14:00~17:00 (祝午後)

訪問対応	対応可能範囲	浮間地区、赤羽西地区、赤羽東地区、王子西地区、王子東地区、応相談						
	時間	9:00~19:00(月・火・木・金)、9:00~17:00(土・祝)						

リハビリ対応	呼吸リハ	●	サービス提供体制強化加算	●
	小児リハ	●	リハビリマネジメント加算	A ●
	難病リハ	●		B -
	精神障害リハ	-	主治医が他院の場合の訪問	-
	摂食嚥下リハ	-		

訪問対応リハビリ職種 理学療法士

**2** I6 ☎ 03-3911-2626  
FAX 03-3911-7370

### 梶原診療所 リハビリテーション部

〒114-0004 堀船3-29-9

営業時間	月	火	水	木	金	土	日	祝日
8:45~12:00	●	●	●	●	●	-	-	-
13:00~17:00	●	●	●	●	●	-	-	-

訪問対応	対応可能範囲	王子東地区、滝野川西地区、滝野川東地区						
	時間	9:00~17:00 (月~金)						

リハビリ対応	呼吸リハ	●	サービス提供体制強化加算	●
	小児リハ	-	リハビリマネジメント加算	A ●
	難病リハ	●		B -
	精神障害リハ	-	主治医が他院の場合の訪問	●
	摂食嚥下リハ	●		

訪問対応リハビリ職種 理学療法士、作業療法士、言語聴覚士

**4** C5 ☎ 03-3907-1222  
FAX 03-3907-1467

### 大橋病院

〒115-0054 桐ヶ丘1-22-1

営業時間	月	火	水	木	金	土	日	祝日
9:00~12:00	●	●	●	●	●	●	-	-
13:00~17:00	●	●	●	●	●	-	-	-

訪問対応	対応可能範囲	浮間地区、赤羽西地区、赤羽東地区、王子西地区、王子東地区、応相談(王子西地区・王子東地区、一部可能)						
	時間	9:00~17:00 (月~金)、9:00~12:00 (土)						

リハビリ対応	呼吸リハ	●	サービス提供体制強化加算	●
	小児リハ	●	リハビリマネジメント加算	A ●
	難病リハ	●		B ●
	精神障害リハ	●	主治医が他院の場合の訪問	●
	摂食嚥下リハ	●		

訪問対応リハビリ職種 理学療法士、作業療法士、言語聴覚士

**6** C3 ☎ 03-5963-3371  
FAX 03-5963-3369

### 東京北医療センター

〒115-0053 赤羽台4-17-56

営業時間	月	火	水	木	金	土	日	祝日
8:30~17:00	●	●	●	●	●	-	-	-

訪問対応	対応可能範囲	浮間地区、赤羽西地区、赤羽東地区、王子西地区、王子東地区、応相談(上十条1~4丁目、十条仲原1~2丁目、中十条1~3丁目、東十条1~4丁目、神谷1丁目)						
	時間	9:00~16:30 (月~金)						

リハビリ対応	呼吸リハ	-	サービス提供体制強化加算	●
	小児リハ	-	リハビリマネジメント加算	A -
	難病リハ	-		B -
	精神障害リハ	-	主治医が他院の場合の訪問	-
	摂食嚥下リハ	-		

訪問対応リハビリ職種 -



7  
G9 ☎ 03-5567-0606  
FAX 03-5567-2770

## あいべ整形外科

〒114-0023 滝野川6-14-9 東京先端医療モールビル2階

営業時間	月	火	水	木	金	土	日	祝日
9:00~12:30	●	●	●	-	●	●	-	-
15:00~19:00	●	●	●	-	●	-	-	-

訪問対応	対応可能範囲	王子西地区、王子東地区、滝野川西地区、滝野川東地区、その他、対応しているエリアでも対応不可の場所があります。
	時間	8:45~19:00(月・火・水・木・金)、9:15~12:30(土)

リハビリ 対応	呼吸リハ	●	サービス提供体制強化加算	●
	小児リハ	-	リハビリマネジメント加算	A -
	難病リハ	●		B -
	精神障害リハ	-	主治医が他院の場合の訪問	●
	摂食嚥下リハ	-		

訪問対応リハビリ職種 理学療法士

# 在宅療養 望みをかなえる お役立ち情報

北区が行っている  
(または支援している)  
在宅療養支援の取り組みや、  
在宅療養に関する相談先を  
ご紹介します。  
(令和5年3月末現在)

## 1. 北区在宅療養相談窓口

内容	在宅療養を希望する高齢者・障害児者・難病患者等が、住み慣れた地域で安心して療養生活を続けられるよう、退院支援を中心に相談や支援を行う <b>専門職のための電話相談窓口</b> です。「医療処置が継続できる診療所や訪問看護ステーションの情報が欲しい」「生活環境や介護力の問題、医療ニーズが高い状況等、様々な理由から在宅療養が可能か相談したい」「難病や障害の制度や利用方法が知りたい」など、在宅療養支援員・訪問看護認定看護師・在宅看護専門看護師などの相談員がご相談に応じます。
対象	区内外病院医療相談室、地域の医療機関、高齢者あんしんセンター、ケアマネジャーなどの専門職
問い合わせ	北区在宅療養相談窓口 TEL.5959-3124 Eメール madoguchi@jvnf.or.jp

## 2. 在宅医療とICT（北区医師会事業）

内容	東京都北区医師会では、医師をはじめ看護師、薬局、介護事業所などで働く医療介護者など多職種間の情報共有と連携を促進するため、 <b>ICT(完全非公開型の医療介護専用SNS・メディカルケアステーション[MCS])を活用したコミュニケーションツール</b> を提供しています。利用には申し込みが必要です。 北区では北区医師会が行う本取り組みを支援しています。
問い合わせ	東京都北区医師会 TEL.5390-3511

# 栄養ケア・ステーション

## 機能強化型 飛鳥山認定栄養ケア・ステーション

王子本町1-15-6 3階

☎ 090-6141-7816

または右記二次元コードよりお問い合わせください。



営業時間	月	火	水	木	金	土	日	祝日
9:00~17:00	●	●	●	●	●	-	-	-

訪問対応	対応可能範囲	北区全域 ※区外も応相談
	時間	月~金 9:00~17:00 ※時間・曜日応相談

専門職の在籍 管理栄養士 2名 ICT(MCS)の登録 ●

認定・専門 東京糖尿病療養指導士、腎臓病療養指導士、認定在宅訪問管理栄養士、認定食物アレルギー分野、認定特定保健指導士

事業内容 在宅患者訪問栄養食事指導、居宅療養管理指導、特定保健指導、栄養相談全般、糖尿病教室、腎臓病教室、介護予防講座、各種料理教室、咀嚼嚥下困難、食物アレルギーなど  
医療保険、介護保険、自費などで対応可能

### 〈栄養ケア・ステーションとは〉

栄養ケア・ステーションは、栄養・食の専門職である管理栄養士・栄養士が所属する、地域密着型の拠点です。地域住民の方はもちろん、医療機関、自治体、健康保険組合、民間企業、保険薬局などを対象に管理栄養士・栄養士をご紹介、用途に応じた様々なサービスを提供します。

### 3. 在宅療養協力支援病床確保事業

内容	在宅療養をしている高齢者やそのご家族が、 <b>一時的な入院が必要な場合に(介護者の入院など、レスパイトが必要な場合等を含みます)、かかりつけ医の判断と申し出により、区内協力支援病院のベッドを速やかに利用できる仕組みです。</b> 重症化する前の早期からの入院治療により、重症化予防と在宅療養生活の継続を支援します。
問い合わせ	地域医療連携推進担当課 TEL.3908-1134

### 4. 北区在宅療養患者・高齢者搬送支援事業（北区医師会事業）

内容	東京都北区医師会が会員病院の協力のもと実施している事業です。 在宅で療養生活を送る高齢者が、 <b>緊急性はないが、病院での治療が必要とかかりつけ医が判断した時に、参加病院が所有する救急車を利用してあらかじめ決めてある収容先(入院先)病院へ搬送する仕組みです。</b> 在宅患者に対する医療の早期介入により、重症化予防・入院期間の短縮につながり、在宅療養の継続を支援します。 北区では北区医師会が行う本取り組みを支援しています。
問い合わせ	東京都北区医師会 TEL.5390-3511

### 5. 北区介護医療連携共通シート

内容	在宅療養高齢者等の支援に必要な情報のやり取りを、介護と医療の関係者間で効果的かつ円滑に行うためのコミュニケーションツールとして作成しました。項目等は変更せずにお使いください。また、様式にある項目のほかに必要なものがあれば、別途書類等を添付してご利用ください。 ※「入院前在宅生活状況提供書【北区様式】」は介護報酬(入院時情報連携加算Ⅰ、Ⅱ)の算定が可能な様式となっています。北区様式、厚労省作成の標準様式(国様式)どちらを用いても、入院時情報連携加算の算定は可能です。 なお、既に独自の様式を用いて情報のやり取りを行っている場合は、そのシートの利用を妨げるものではありません。
問い合わせ	地域医療連携推進担当課 TEL.3908-1134

### 入院前在宅生活状況提供書【北区様式】

※様式は北区公式ホームページ、北区ケア倶楽部でダウンロードできます。

### 6. 訪問歯科に関する相談

内容	障害の状況や体の状態に応じて各歯科医師会で身近な「訪問歯科医」を紹介します。(診療費は保険診療です)
対象	障害のある方および介護が必要な方で、通院が困難な方
受付時間	月曜～金曜 午前9時～午後5時(祝日・年末年始を除く) ※下記② 午前10時～午後4時 ※下記④ 午前10時～正午、午後1時30分～午後5時
問い合わせおよび申し込み	【王子・赤羽地区在住の方】 ①北歯科医師会事務局 TEL.3900-5009 ②北歯科医師会訪問歯科ステーション (訪問相談専用電話) TEL.070-4432-7703 【滝野川地区在住の方】 ③滝野川歯科医師会事務局 TEL.3918-8060 ④北区障害者口腔保健センター TEL.5567-2088

## 7. 多職種連携研修・顔の見える連携会議

任意団体「北区在宅ケアネット」が東京都北区医師会との共催、関係団体の後援・協力により実施している事業です。

北区内の医療や介護を担う多職種が参加できる研修プログラム(座学・グループワーク・同行訪問等)を実施することで、多職種間での学び合いと顔の見える連携を推進しています。

平成25年度以降、約400名が本研修を修了しています。

このほか、グループワークを通じた顔の見える関係づくりを目的とする「顔の見える連携会議」を王子・赤羽・滝野川の3つの圏域ごとに実施しています。

<b>実施体制 (令和4年度)</b>	共催 一般社団法人 東京都北区医師会 後援 北歯科医師会、滝野川歯科医師会、北区薬剤師会、北区訪問看護ステーション連絡協議会、北区ケアマネジャーの会、北区リハビリネットワーク、北区ソーシャルワーカー連絡協議会、北区サービス提供責任者の会
-------------------------	---

参考：令和4年度 多職種連携研修会

<b>① テーマ</b>	自宅訪問における暴力・ハラスメント初級研修—訪問看護師の経験から—
<b>② 研修対象者</b>	区内の医療機関・介護サービス事業所(訪問介護事業所・訪問リハビリ事業所・通所介護事業所等)に在勤で、多職種連携に興味のある方 医師・歯科医師・薬剤師・(訪問)看護師・リハ職・CM・サ責・SW・地域包括等
<b>③ 参加費用</b>	無料

## 8. 区民啓発推進事業 (在宅療養を進める講演会、出張出前講座)

在宅療養を進める講演会や地域への出張出前講座を通じて、在宅療養や看取りに関する区民啓発を行っています。

### 出張出前講座はじめました

平成30年度より、地域(町会・自治会、サロン等)へ出向いての出張講座に取り組んでいます。

区職員が講師となり、在宅療養って何? どういった人が支えてくれるの? といった在宅療養に関する基本的なことについてお話しします。詳細はお問い合わせください。

<b>問い合わせ</b>	地域医療連携推進担当課 TEL.3908-1134
--------------	---------------------------

## 9. 高齢者あんしんセンター (地域包括支援センター)

東京都北区高齢者あんしんセンター担当地域一覧(令和5年3月末現在)

利用時間：午前9時から午後6時まで 休業日：日曜日及び年末年始

名称・住所	担当地域
<b>十条台高齢者あんしんセンター</b> 北区中十条1-2-18 障害者福祉センター 4階 TEL.5948-5630 FAX.3906-6610	王子本町1～3丁目、中十条1～4丁目、岸町1～2丁目、十条台1丁目、上十条1丁目
<b>王子光照苑高齢者あんしんセンター</b> 北区王子3-3-1 TEL.3927-8899 FAX.5902-7667	王子1～6丁目、豊島1丁目
<b>豊島高齢者あんしんセンター</b> 北区豊島3-27-22 豊島区民センター 1階 TEL.6903-2712 FAX.6903-2707	豊島2～8丁目
<b>十条高齢者あんしんセンター</b> 北区上十条3-1-25 帝京大学4号館1階 TEL.5948-9981 FAX.5948-9982	十条台2丁目、上十条2～5丁目、十条仲原1～4丁目
<b>東十条・神谷高齢者あんしんセンター</b> 北区東十条3-2-3-101 東十条グリーンハイツ1階 TEL.6908-4711 FAX.5390-0122	東十条1～6丁目、神谷1～3丁目
<b>西が丘園高齢者あんしんセンター</b> 北区西が丘3-16-27 TEL.5924-7715 FAX.5924-7712	赤羽西1～6丁目(5丁目3～15を除く)、西が丘1～3丁目
<b>みずべの苑高齢者あんしんセンター</b> 北区志茂3-13-5 信濃ビル1階 TEL.5941-6722 FAX.5941-6723	志茂1～5丁目
<b>赤羽高齢者あんしんセンター</b> 北区赤羽南1-13-1 赤羽会館6階 TEL.3903-4167 FAX.3903-4257	岩淵町、赤羽1～2丁目、赤羽3丁目1～4、5(2～11)、6(1～9・27～32)、赤羽南1～2丁目
<b>赤羽北高齢者あんしんセンター</b> 北区赤羽北2-25-8 アクトピア北赤羽六番館 赤羽北区民センター 3階 TEL.5948-5940 FAX.5948-5941	赤羽北1～2丁目、赤羽北3丁目(3～5、16～26を除く)、赤羽台4丁目2～15、17(9・25～65)、18、19、赤羽3丁目5(1・13～15)、6(10～26)、7～29
<b>浮間高齢者あんしんセンター</b> 北区浮間2-10-2 浮間区民センター 1階 TEL.3558-3689 FAX.3558-7988	浮間1～5丁目
<b>桐ヶ丘やまぶき荘高齢者あんしんセンター</b> 北区桐ヶ丘1-16-26 TEL.5924-0152 FAX.5924-0890	桐ヶ丘1～2丁目、赤羽北3丁目3～5、16～26、赤羽台1～3丁目、4丁目1、16、17(1～8・10～24・66・68)、赤羽西5丁目3～15
<b>滝野川西高齢者あんしんセンター</b> 北区滝野川6-21-25 滝野川西区民センター 1階 TEL.6903-4015 FAX.6903-4016	滝野川3～7丁目
<b>飛鳥晴山苑高齢者あんしんセンター</b> 北区西ヶ原4-51-1 TEL.3940-9175 FAX.3940-9176	滝野川1～2丁目、西ヶ原2～4丁目
<b>滝野川はくちょう高齢者あんしんセンター</b> 北区田端3-18-24 介護老人保健施設はくちょう内 TEL.3822-6080 FAX.3822-6081	西ヶ原1丁目、上中里1丁目、中里1～3丁目、田端1～6丁目
<b>昭和町・堀船高齢者あんしんセンター</b> 北区昭和町3-10-7 昭和町区民センター 1階 TEL.6807-6961 FAX.3810-6221	堀船1～4丁目、上中里2～3丁目、昭和町1～3丁目、栄町
<b>新町光陽苑高齢者あんしんセンター</b> 北区田端新町2-27-16 TEL.5855-1219 FAX.5855-1217	田端新町1～3丁目、東田端1～2丁目

## 10. 北区の障害者福祉に関する相談および問合せ窓口

(住所地で管轄が分かります。)

### 王子障害相談係（北区役所第一庁舎1階①～③番窓口）

〒114-8508 王子本町1-15-22 FAX.3908-5344(共通)

管轄：王子、王子本町、上十条、上中里、岸町、栄町、十条台、十条仲原、昭和町、滝野川、田端、田端新町、豊島、中里、中十条、西ヶ原、東十条、東田端、堀船

**医療担当  
窓口①番  
TEL.3908-1359** 難病医療費助成(人工透析含む)、B型・C型ウイルス肝炎治療費助成、肝がん・重度肝硬変治療研究促進事業、小児慢性特定疾病医療費助成、自立支援医療(更生・育成医療、精神通院)、精神障害者保健福祉手帳など

**給付担当  
窓口②番  
TEL.3908-9081** 身体障害者手帳、愛の手帳、障害者手当、心身障害者医療費助成、**タクシー券、ガソリン券、マッサージ券など**

**地区担当  
窓口③番  
TEL.3908-1358** **障害福祉サービス・障害児通所支援および計画相談支援**、補装具・日常生活用具、在宅難病患者に関すること

※**太字部分**は滝野川地域障害者相談支援センターでも受付しています。

### 赤羽障害相談係（赤羽会館6階）

〒115-0044 赤羽南1-13-1

管轄：赤羽、赤羽北、赤羽台、赤羽西、赤羽南、岩淵町、浮間、神谷、桐ヶ丘、志茂、西が丘

●王子障害相談係と同じ業務を行っています。

TEL.3903-4161 FAX.3903-0991

**地区担当  
窓口③番  
TEL.3908-1358** **障害福祉サービス・障害児通所支援および計画相談支援**、補装具・日常生活用具、在宅難病患者に関すること

王子障害相談係、赤羽障害相談係、共に手話通訳連絡所があり、手話で対応しています。

### 滝野川地域障害者相談支援センター

〒114-0024 西ヶ原4-51-1

管轄：上中里、昭和町、田端、田端新町、中里、西ヶ原、東田端

●上記の住所地について、**太字部分**を受付しています。

TEL.4334-6548 FAX.4334-6549

## 11. 障害者福祉に関するそのほかの相談および問合せ窓口

### 北区障害者基幹相談支援センター

〒114-0032 中十条1-2-18 北区立障害者福祉センター2階

TEL/FAX.3905-7226 Eメール peernet@peernet.or.jp

障害のある方やそのご家族のご相談に応じ、また、地域の相談支援体制の強化の取組のため相談支援事業所をサポートするなど、北区内の関係機関と協力しながら、障害のある人の暮らしを様々な方法で支援します。

**利用時間** 月曜～金曜 午前10時～午後6時  
第2・4土曜日 午前10時～午後5時(日曜・祝日・年末年始はお休み)

### 北区障害者地域活動支援室 支援センターきらきら

〒114-0032 中十条1-2-18 北区立障害者福祉センター2階

TEL.3905-7201・7202 FAX.3905-7203

障害のある方の自立と社会参加を支援する施設です。(登録制)

- ①オープンスペース：気軽に立ち寄り、仲間と交流できる場です。  
また、情報コーナーも設置されています。
- ②相談：医療の悩み、生活の困りごと、各種制度の利用、対人関係のことなど、  
電話や面接（原則として予約が必要）で相談できます。
- ③生活支援：日常生活での様々な課題に対する個別具体的な支援を行います。
- ④プログラム：食事会やおしゃべり会、趣味の講座を行います。

**利用時間** 月曜～金曜 午前10時～午後6時  
土曜 午前10時～午後5時(日曜・祝日・年末年始はお休み)

### 東京都発達障害者支援センター（TOSCA）

東京都在住の発達障害のある本人とその家族、関係機関・施設からの発達障害に関わる様々な相談をお受けしています。ご利用にあたっては予約が必要です。必要に応じて、情報提供や他機関との連携、関係機関コンサルテーション、研修の講師派遣なども行います。

ご本人が18歳以上の方

〒112-0012 文京区大塚4-45-16

**ホームページ** <https://otona-tosca.org>

**予約受付** **電話** 03-6902-2082 月曜～金曜(午前9時～午後5時)  
**メール** [otona-tosca@ionp.or.jp](mailto:otona-tosca@ionp.or.jp)

**相談形態** 電話相談・来所相談 月曜～金曜(午前9時～午後5時)

ご本人が18歳未満の方

〒156-0055 世田谷区船橋1-30-9

ホームページ <http://www.tosca-net.com/>

予約受付	電話	03-6413-0231 月・火・水・木・金 (午前9時～午後5時)
	FAX	03-3706-7242 ※FAXをご利用の際は、事前にご一報ください。
	メール	tosca@kisenfukushi.com

相談形態 電話相談・来所相談・オンライン相談  
月・火・木・金(午前9時30分～午後5時)

## 12. 区民向け 北区在宅療養あんしんハンドブックの紹介

北区が令和4年度に実施した調査（北区地域包括ケア推進計画のためのアンケート調査）によれば、「あなたがもし、がんや脳梗塞などにより長期の療養が必要になった場合、理想として自宅での療養を続けたいと思いますか？」という設問に対し、「続けたい」と回答した方が約3割であるのに対し、「わからない」と回答した方と「無回答」を合わせると約5割になり、多くの方が在宅療養のイメージを持っていないことで、その判断ができないのではないかと考えられます。

また、自宅（在宅）での療養を希望すると回答した方に、実際に在宅療養が可能かどうかを聞くと、「難しい」「わからない」と回答した方が約6割でした。「難しい」と回答した方の理由の多くは「家族に負担をかけるから」「在宅医療・介護でどのようなケアを受けられるかわからないから」「急変時の対応が不安だから」というものでした。

このような不安を少しでも解消し、区民の皆様には在宅療養のイメージを持っていただけるように作成した区民啓発用ハンドブックもあります。北区役所第一庁舎1階8番窓口や高齢者あんしんセンターで配布しておりますので、ぜひご利用ください。

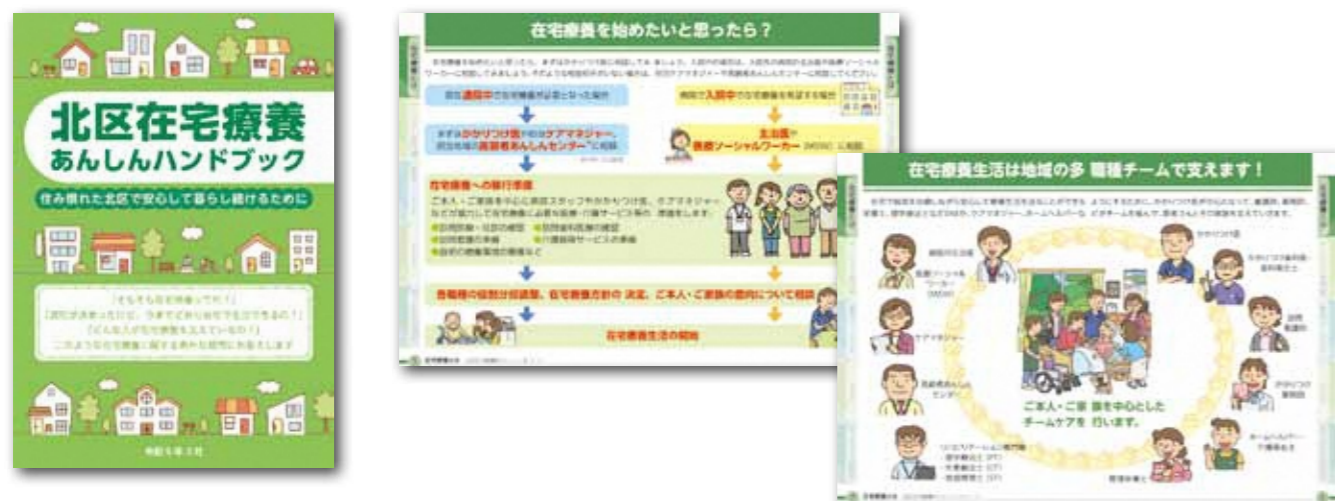

## 北区在宅療養 あんしんハンドブック

# 医療機関等一覧

この医療機関等一覧（P.120～145）は令和5年2月現在の保健所届出情報等をもとに作成しているため、P.2～110に掲載されていない機関（医療社会資源調査において掲載同意無しや未回答）も含まれています。内容は変更されている場合がありますので、あらかじめ各機関へお問い合わせの上ご利用ください。

「北区在宅療養あんしんハンドブック」を作成するにあたり、「北区医療社会資源調査」と題して、区内の介護事業者や医療機関等の皆様を対象に調査を行いました。ご多忙の中ご協力いただきました皆様には、あらためて深く御礼申し上げます。

### 【令和4年度 北区医療社会資源調査 実施概要】

調査件数 759件

回収数 624件（回収率82.2%）

在宅療養あんしんハンドブック（P.2～110）掲載件数 586件

調査対象（区内にある下記機関）

- 診療所 ●病院 ●歯科診療所 ●薬局
- 訪問看護ステーション ●訪問リハビリテーション事業所
- 栄養ケア・ステーション

調査期間 令和4年10月14日～令和4年11月7日

調査方法 郵送またはFAXにより調査票を配布・回収  
(FAXおよび電話による確認含む)

調査票の作成・回答協力

- 北区医師会 ●北歯科医師会 ●滝野川歯科医師会 ●北区薬剤師会
- 北区ソーシャルワーカー連絡協議会
- 北区訪問看護ステーション連絡協議会
- 北区リハビリネットワーク
- 飛鳥山認定栄養ケア・ステーション
- 北区在宅療養推進会議「在宅療養資源検討部会」

# 診療所 296

※ この一覧は令和5年2月時点の保健所届出情報等をもとにしています。

施設名	郵便番号	所在地	電話	訪問診療	往診	掲載ページ	地図索引番号
医療法人社団和海会 あいべ整形外科	114-0023	滝野川6-14-9 東京先端医療モールビル202号室	5567-0606	●	●	19	G9 93
医療法人社団かおる会 青木内科クリニック	114-0024	西ヶ原1-46-17 旭レヂデンス1階	5961-1855	●	●	21	I8 104
あおぞらクリニック	114-0024	西ヶ原4-2-19-101号 沖ハイツ	5907-3781				
医療法人社団あおば つばめ歯科クリニック	114-0013	東田端1-2-8 早川住建田端マンション101号室	6807-6955				
医療法人社団幸生会 青柳診療所	114-0034	上十条1-9-25 1階2階	3907-0360				
赤羽医院	115-0045	赤羽1-27-5	3901-1879	-	-	29	E3 155
赤羽胃腸肛門クリニック	115-0055	赤羽西1-40-5 西口SKビル3階	5924-1500	-	-	36	D3 199
赤羽岩淵診療所	115-0045	赤羽1-58-2 ニュー大谷ビル1階	6903-8190	-	-	29	D3 156
赤羽ウェルネスクリニック	115-0045	赤羽2-15-10 山田ビル3階	3902-1111	-	-	30	E3 163
赤羽駅前女性クリニック	115-0045	赤羽1-13-1 ミドリヤビル4階	6903-9090	-	-	29	E3 152
医療法人社団よつば会 赤羽駅前心療内科	115-0055	赤羽西1-4-15 グランデージ赤羽2階	5948-5335	-	-	35	E4 188
特別養護老人ホーム 赤羽北さくら荘医務室	115-0052	赤羽北3-6-10	3900-3901				
医療法人社団健森会 赤羽こころの森クリニック	115-0044	赤羽南1-9-11 赤羽南ビル3階	5939-7257	-	-	28	E3 149
医療法人社団千鳥会 赤羽耳鼻咽喉科クリニック	115-0055	赤羽西1-15-14 4階	3908-3311				
医療法人社団典天会 赤羽しまだ眼科	115-0045	赤羽1-7-9 赤羽第一葉山ビル401	5939-7388	-	-	29	E3 157
医療法人社団優英会 赤羽小児科クリニック	115-0055	赤羽西1-18-11 1階、2階	3905-1666	-	●	35	D4 192
赤羽すずらん眼科	115-0045	赤羽2-9-10 グリーンハイム赤羽101	3903-6336	-	●	31	E3 169
赤羽すずらんメンタルクリニック 心と眠りの心療内科・精神科	115-0045	赤羽1-13-1 ミドリヤビル6階	5249-3233	●	-	29	E3 153
あかばね整形外科	115-0042	志茂2-49-1 1階・地下1階	5249-4976	-	-	27	E3 140
赤羽整形・リウマチクリニック	115-0055	赤羽西1-17-8	3900-0131	-	-	35	D4 191
医療法人社団生栄会 赤羽台診療所	115-0053	赤羽台1-5-22	3900-3741	-	-	34	D4 186
医療法人社団医栄会 赤羽田中クリニック	115-0055	赤羽西1-39-6 ヴィルトー 10-201号室	3905-7001	-	-	36	D3 198
医療法人社団博栄会 赤羽中央総合病院附属クリニック	115-0044	赤羽南2-10-13	3902-1555	-	-	38	E4 207
赤羽内科クリニック	115-0055	赤羽西1-15-14 エル・ルーージュ赤羽西2階	5948-5945				
赤羽並木通りクリニック内科・脳神経内科	115-0055	赤羽西1-36-11 3階	3900-5566	-	-	36	D3 194
医療法人社団 赤羽西口サンクリニック	115-0055	赤羽西1-37-2 ジェラルド赤羽西口2階、4階	3907-3929	-	-	36	D3 196

※「訪問診療」～「地図索引番号」の空欄は医療社会資源調査において「詳細情報(P.4～110)の掲載同意無し」又は「未回答」であることを示します。

施設名	郵便番号	所在地	電話	訪問診療	往診	掲載ページ	地図索引番号
赤羽まへの内科医院	115-0055	赤羽西1-4-12 トレディパーチェ赤羽2階	3900-6532	●	●	37	E4 200
医療法人社団東風会 赤羽牧洋記念クリニック	115-0045	赤羽1-11-2 1階・2階	3598-6697	●	●	28	E3 151
赤羽まことクリニック	115-0044	赤羽南1-4-8 赤羽南商業ビル4階	5939-7231				
赤羽南口メンタルクリニック	115-0044	赤羽南1-4-8 赤羽南商業ビル5階	5939-7668	-	-	28	E4 148
医療法人社団奉仁会 赤羽南クリニック	115-0044	赤羽南1-9-11 赤羽南ビル202号	5249-5632				
赤羽メンタルクリニック	115-0055	赤羽西1-15-17 ゲノムハウス1階	3905-2317	-	-	35	E4 190
赤羽もり内科・腎臓内科	115-0045	赤羽2-4-5	5249-3210	-	-	31	E3 165
医療法人社団生和会 赤羽レディースクリニック	115-0045	赤羽2-13-1 花川ビル2階	5249-5651	-	-	30	E3 161
赤松眼科医院	114-0003	豊島1-35-15 KIビル1階	5390-7788				
医療法人社団 秋山眼科医院	114-0023	滝野川3-4-14	3915-5210				
アスカクリニック	114-0023	滝野川1-77-2	5907-3655	-	-	18	H8 87
特別養護老人ホーム 飛鳥晴山苑医務室	114-0024	西ヶ原4-51-1	3940-9171				
医療法人社団鳳優会 あすかホームケアクリニック	114-0031	十条仲原1-25-10 高木ビル2階	5963-5980	●	-	22	E6 114
いいだ耳鼻咽喉科	114-0013	東田端1-14-1 田端クリニックモール2階	3800-1778				
飯田産婦人科医院	115-0043	神谷2-1-3	3902-2916	-	-	28	F5 145
医療法人社団 五十嵐医院	115-0045	赤羽1-49-9	3901-3131				
いけだクリニック	115-0051	浮間3-1-52 1階・2階	5914-1060	-	-	32	B3 173
いけはた小児科	114-0024	西ヶ原2-44-10 アクト西ヶ原3階	5394-2322				
いさ内科クリニック	114-0002	王子1-25-10 アルカディア津多屋1階	3927-1105	-	●	7	H6 21
医療法人社団カワノ会 石井眼科クリニック	115-0055	赤羽西1-6-1 パルロード2ビビオ3階302号	3909-1171				
石垣医院	114-0031	十条仲原3-21-7	3900-8633				
石川内科医院	114-0001	東十条3-10-15	3914-6007	-	-	4	F5 4
医療法人社団 石山耳鼻咽喉科医院	114-0001	東十条3-10-15 1階3-106	3914-6005	-	-	4	F5 5
医療法人社団隆和会 いずみ整形外科クリニック	115-0055	赤羽西1-4-15 グランデージ赤羽1階	5948-2911	-	-	37	E4 201
医療法人社団恵心会 磯部医院	115-0051	浮間3-30-2	3966-0627	-	●	33	B2 178
医療法人社団亮敬会 板垣医院	114-0033	十条仲原1-4-14	3907-1450	●	●	23	F6 118
板橋医院	114-0023	滝野川7-8-12	3916-5670	-	●	20	F9 102

※ この一覧は令和5年2月時点の保健所届出情報等をもとにしています。

施設名	郵便番号	所在地	電話	訪問 診療	往診	掲載 ページ	地図 索引番号
板橋駅前こころのクリニック	114-0023	滝野川7-8-9 日原ビル4階	6903-7301				
板橋眼科山田医院	114-0023	滝野川7-11-10 朝日板橋駅前マンション1階	3916-5885	-	●	20	F9 97
一里塚クリニック	114-0024	西ヶ原2-13-11	5394-3366				
いとう王子神谷内科外科クリニック	114-0002	王子5-5-3 シーメゾン王子神谷3階	5959-7705	●	●	10	G5 39
医療法人社団 いとう皮ふ科	114-0022	王子本町1-14-12 KYビル1階	5924-4112	-	-	17	G7 79
医療法人社団 岩江クリニック	115-0056	西が丘1-5-9	3905-1161	●	●	37	D5 205
岩瀬クリニック	114-0013	東田端1-14-1 田端クリニックモールビル4階	3809-6555	-	-	12	K8 54
医療法人社団雷鳥会 うえやま眼科	114-0002	王子5-1-40 サミットストア王子桜田通り店2階14号室	3914-3300	-	-	9	G5 36
ウエルガーデン西が丘園診療所	115-0056	西が丘3-16-27	5924-7711				
浮間こひつじ園医務室	115-0051	浮間2-12-22	5970-0050				
医療法人社団アネモネ会 浮間小児科クリニック	115-0051	浮間4-1-12	3558-8777	-	-	33	A2 179
医療法人社団凜華会 浮間舟渡ありこ眼科	115-0051	浮間4-32-20 松岡ビル1階103号室	5948-7577	●	●	33	A3 180
碓井医院	115-0042	志茂2-64-7	3902-6201	-	-	27	E2 141
医療法人社団雄昌会 うちこし整形外科内科	115-0045	赤羽2-13-1 花川ビル1階101	3903-7887	●	●	30	E3 160
永振クリニックメディカルセンター	114-0034	上十条3-3-17	5993-6622	-	-	26	E6 135
エール在宅診療所	114-0024	西ヶ原1-20-16 クレストビルズ駒込1階	6903-7721	●	●	21	J8 103
医療法人社団OasisMedical 田端駅前クリニック	114-0014	田端1-21-8 NSKビル3階・4階	3823-9060				
王子駅前眼科	114-0002	王子1-9-1	3913-1549				
王子駅前メンタルクリニック	114-0021	岸町1-3-1 伯清王子ビル4階	3908-0556	-	-	16	H7 77
王子金田レディース・ペインクリニック	114-0021	岸町1-1-7 王子新扇屋ビル3階3C号室	3906-0202				
医療法人社団慈広会 王子神谷齋藤クリニック	114-0003	豊島8-24-4	3911-5433				
医療法人社団華成会 王子眼科クリニック	114-0022	王子本町1-18-4 ヴィーヴル1階 102号室 2階201号室	5913-7013	-	-	17	G7 80
王子北口内科クリニック	114-0022	王子本町1-24-8 エスポワール王子1階	5948-1717	●	●	17	H7 83
おうじキッズクリニック	114-0002	王子5-1-40 サミットストア王子桜田通り店2階12号室	3914-1511	-	-	9	G5 35
公益社団法人発達協会 王子クリニック	115-0044	赤羽南2-10-20	3903-3311	-	-	28	E4 150
王子くろこ耳鼻咽喉科	114-0002	王子2-30-6 末永ビル2階	3927-8700	-	-	8	H6 28
王子小泉医院	114-0002	王子1-14-3	3911-0128	-	●	6	H6 18

※ 「訪問診療」～「地図索引番号」の空欄は医療社会資源調査において「詳細情報(P.4～110)の掲載同意無し」又は「未回答」であることを示します。

施設名	郵便番号	所在地	電話	訪問 診療	往診	掲載 ページ	地図 索引番号
特別養護老人ホーム 王子光照苑医務室	114-0002	王子3-3-1	3927-9851				
王子こうもん胃腸クリニック	114-0002	王子1-10-17 ビューリック王子ビル4階	3914-7333	-	-	6	H7 13
王子こころのクリニック	114-0002	王子1-5-3 ARビル5階	5902-7888	-	-	7	H6 22
王子さくら眼科	114-0002	王子1-10-17 ビューリック王子ビル5階	6903-2663	-	-	6	H7 16
王子三丁目クリニック	114-0002	王子3-14-3 アロービル1階	5390-3422	-	-	8	G6 30
王子歯科クリニック・美容外科	114-0002	王子2-26-2 ウェルネスオクテラビルズ3階	3914-6480	●	●	8	H6 25
王子耳鼻咽喉科医院	114-0002	王子1-23-11 王子SRビル1階	3914-2901	-	-	7	H6 20
医療法人社団大内会 大内皮フ科	115-0055	赤羽西6-16-9	3909-8364				
おおたけ整形外科・内科	114-0002	王子1-8-1 王子パークビル6階	3914-1177				
医療法人社団香月会 おおつき整形外科リウマチ科	114-0024	西ヶ原1-50-1 メディウエルタウン駒込1階	5961-3022	-	-	21	I8 107
大西医院	114-0002	王子4-17-2 ウェルグラン1階	3911-3387	-	-	9	G5 31
医療法人社団 おかだ皮フ科クリニック	115-0045	赤羽1-2-2 モン・マレー 202号室	3598-1165	-	-	29	E3 154
おぎはら内科クリニック	114-0024	西ヶ原1-50-1 エムイー駒込2階	5961-6200	-	-	21	I8 106
医療法人社団健風会 奥田クリニック	114-0023	滝野川7-8-1 ラフィネージュ板橋駅前1階	5907-3030				
屋内トレーニングセンター・イースト (東館) スポーツクリニック	115-0056	西が丘3-12-22	5963-0211				
屋内トレーニングセンター・イースト (東館) スポーツクリニック	115-0056	西が丘3-15-1	5963-0211				
オハナこどもクリニック赤羽	115-0055	赤羽西1-36-11 2階	5993-5087	-	-	35	D3 193
おはらざわ眼科	114-0023	滝野川6-14-9 東京先端医療モールビル201	6903-7285	-	-	19	G9 92
おひさまクリニック	114-0034	上十条1-19-8 1階	6454-3511	-	-	24	F6 124
おりはた乳腺胃腸パラスクリニック	115-0045	赤羽2-13-3 サトウビル3階	3902-3123	-	-	30	E3 162
東京ふれあい医療生活協同組合 オレンジほっとクリニック	114-0004	堀船3-31-15	3911-2661	●	●	11	I6 48
加治クリニック	114-0023	滝野川7-2-7 藤和板橋コープ1階	5394-1925	-	-	20	F9 98
東京ふれあい医療生活協同組合 梶原診療所	114-0004	堀船3-29-9	3911-5171	●	●	11	I6 47
医療法人社団 かとうクリニック	115-0043	神谷1-12-9-101	3913-1103	-	-	27	G4 143
金森耳鼻咽喉科	115-0051	浮間3-1-52 - 301	3965-5533	-	-	32	B3 174
東京都北区立特別養護老人ホーム 上中里つつじ荘医務室	114-0016	上中里2-45-2	5944-6087				
大日本印刷健康保険組合 神谷診療所	115-0043	神谷3-8-1	5939-2180				

※ この一覧は令和5年2月時点の保健所届出情報等をもとにしています。

施設名	郵便番号	所在地	電話	訪問 診療	往診	掲載 ページ	地図 索引番号
神谷橋眼科医院	114-0001	東十条3-10-15 東十条サンハイツ1階クリニック棟	3914-6006	-	-	4	F5 6
医療法人社団滋北会 神立眼科	114-0024	西ヶ原3-55-1	5961-6330	-	●	22	H8 113
医療法人社団寿廣記念会 岸メディカルクリニック	114-0034	上十条2-21-1	3908-2103	-	●	25	E6 127
医療法人社団カワノ会 北赤羽石井眼科クリニック	115-0051	浮間1-1-6 時屋ビル1階	6454-9130				
北赤羽さきやま皮膚科	115-0052	赤羽北2-24-24 バンイードビル101号	3905-4112				
医療法人社団千徳会 北赤羽整形外科ペインクリニック	115-0051	浮間3-26-13 MYビーゼ2階	5914-6555				
北赤羽内科医院	115-0052	赤羽北2-31-16-111 アクトピア北赤羽番館	3907-6877	-	-	34	C3 183
北赤羽ファミリー耳鼻咽喉科	115-0052	赤羽北2-24-24 バンイードビル2階	5993-3387	-	-	34	C3 182
社会医療法人関愛会 北区王子クリニック	114-0002	王子2-17-5	3913-8725	-	-	7	H6 24
北区休日診療所	114-0002	王子2-16-11	5390-3011				
北本通り内科クリニック	115-0042	志茂5-4-7 メゾン・ダジュール1階	5249-3133	-	-	27	E2 142
医療法人社団日明会 木村眼科	114-0001	東十条4-8-11 ホワイトソフィア101	3914-0550	-	-	5	F5 11
医療法人社団隆樹会 木村クリニック	115-0043	神谷1-15-9 1階・2階	3911-1220	●	●	27	G5 144
木村外科内科	114-0023	滝野川7-33-5	3916-1611	●	●	20	G9 100
恭愛クリニック	115-0055	赤羽西2-19-25	5963-4811				
医療法人社団 共和堂医院	114-0001	東十条2-5-1	3911-0665	-	●	4	F5 2
桐ヶ丘医院	115-0052	赤羽北3-21-21	3907-0737	-	-	34	C4 184
医療法人財団健康文化会 桐ヶ丘団地診療所	115-0053	赤羽台3-17	3907-2029	●	●	34	C4 187
東京都北区立特別養護老人ホーム 桐ヶ丘やまぶき荘医務室	115-0054	桐ヶ丘1-16-26	5924-0150				
医療法人社団紀成会 草間クリニック	114-0023	滝野川7-2-1 谷端シティハイツ201	3576-6108				
クリスタル眼科	114-0004	堀船3-18-3	5902-5089	-	●	11	I6 46
栗山耳鼻咽喉科医院	114-0023	滝野川1-37-12	3910-4367	-	-	18	H8 86
桑畑医院	114-0003	豊島2-6-1	3919-0700	-	-	10	H6 41
医療法人社団志誠会 京北診療所	115-0042	志茂2-16-14	3903-0118	●	●	26	F3 138
小泉眼科クリニック	114-0002	王子1-14-1 山本屋ビル2階	3912-1241	-	-	6	H6 17
小出医院	114-0014	田端3-4-7	3821-1668	-	-	14	K9 61
河野フリーニック	115-0051	浮間3-1-55 1階	3967-1360	-	-	32	B3 175

※ 「訪問診療」～「地図索引番号」の空欄は医療社会資源調査において「詳細情報(P.4～110)の掲載同意無し」又は「未回答」であることを示します。

施設名	郵便番号	所在地	電話	訪問 診療	往診	掲載 ページ	地図 索引番号
河野診療所	115-0055	赤羽西1-1-4	3900-4385	●	●	35	E4 189
社会福祉法人こうほうえん うきま幸朋苑医務室	115-0051	浮間5-13-1	5914-1331				
独立行政法人国立印刷局 王子工場診療所	114-0002	王子1-6-1	5390-5134				
独立行政法人国立印刷局 東京工場診療所	114-0024	西ヶ原2-3-15	5567-1118				
医療法人社団健康会 木暮医院	114-0014	田端3-22-8	3824-1005				
ごとう内科	114-0002	王子5-1-40 サミットストア王子桜田通り店2階	3914-2510	-	-	9	G5 34
駒込えざる診療所	114-0015	中里1-10-6 駒込Kビル4階	5815-3281	-	-	14	J9 66
こまごめ内科・循環器内科クリニック	114-0014	田端4-3-2 山積ビル1階	5832-9600	-	-	14	J9 63
駒込東口クリニック	114-0015	中里2-5-6 2階	5394-1185	-	-	15	J9 70
医療法人社団リボン会 小湊小児科医院	114-0002	王子5-2-2 - 108	3927-2272	-	-	10	G5 38
小峰クリニック	114-0024	西ヶ原3-2-1-113	3910-2104	-	●	22	I8 112
医療法人社団 こやの整形外科内科	114-0002	王子4-22-12 ヴェージュサフィール101号室	5959-5831	-	●	9	G5 32
コンパスクリニック赤羽	115-0042	志茂2-39-9 ペアシティ秀華一番 館1階1-B号室	6431-8471				
医療法人社団 齊木医院	114-0034	上十条3-12-9	3908-2330	-	●	25	E6 130
医療法人社団SK会 蔡駒込医院	114-0014	田端3-5-1	5834-8035	-	-	14	K9 62
医療法人社団栄文会 坂口耳鼻咽喉科	114-0023	滝野川6-44-15 脇田ビル1階	3940-5657				
医療法人社団誠由会 さくた在宅ケアクリニック	114-0013	東田端2-3-10 ピラフォーレII101	5692-1451	●	-	13	K8 57
佐久間医院	114-0022	王子本町1-27-4	3900-2447	-	-	17	G7 84
さくらクリニック	114-0021	岸町1-3-1 伯清王子ビル3階	3908-0001	-	-	16	H7 76
医療法人社団 佐多耳鼻咽喉科医院	115-0042	志茂2-34-15 1階	3901-3684	-	-	27	F3 139
医療法人社団育誠会 塩谷医院	115-0056	西が丘1-14-5 1階	3900-2561	●	●	37	D5 204
しかだこどもクリニック	114-0004	堀船3-38-3	3911-5228				
医療法人社団富士一会 至誠堂医院	114-0024	西ヶ原3-50-6	3910-0111				
医療法人社団峻山 耳鼻咽喉科北嶋医院	114-0016	上中里3-7-2	3911-4120	-	-	16	I7 74
渋谷医院	114-0001	東十条3-15-15	3919-3356	-	-	5	F5 8
シマダ皮膚科クリニック	114-0002	王子1-10-17 ヒューリック王子ビル5階B	6903-3080	-	-	8	H6 27
北区立特別養護老人ホーム 清水坂あじさい荘医務室	114-0032	中十条4-16-32	5924-2022				



※ この一覧は令和5年2月時点の保健所届出情報等をもとにしています。

施設名	郵便番号	所在地	電話	訪問 診療	往診	掲載 ページ	地図 索引番号
霜降橋こどもクリニック	114-0024	西ヶ原1-6-5 アフニィ駒込2階	3576-2525	-	-	22	J8 110
しもふり皮膚科	114-0024	西ヶ原1-60-12 福田ビル1階	5974-1219				
医療法人社団利田会 周愛利田クリニック	114-0016	上中里3-6-13	3911-3050	●	●	15	I7 72
十条霞医院	114-0034	上十条4-6-13	5948-8536	-	-	26	E6 136
十条かねたか整形外科	114-0034	上十条2-8-7 1階	3900-3322	-	-	25	F6 129
医療法人社団 十条銀座診療所	114-0034	上十条2-30-4 ミツヤビル1階B号室	3908-1826				
医療法人社団桜の園 十条クリニック	114-0032	中十条2-12-2 写光ハイム東十条101号室	3908-1252	-	●	24	F6 122
十条こどもクリニック	114-0034	上十条3-22-8 エクセル千葉101号室	5948-6386	-	-	25	E6 132
十条さくら皮膚科	114-0031	十条仲原1-8-27 2階	5948-5100	-	-	23	F6 119
医療法人社団松和会 十条腎クリニック	114-0034	上十条2-13-1 ガーデニア4階	3908-2411	-	-	24	F6 125
十条整形外科リハビリクリニック	114-0031	十条仲原1-28-13 ラファエーラ十条2階	3905-2216	-	-	23	E6 116
十条皮フ科クリニック	114-0034	上十条2-30-1 ブラックストーンビル5階	5924-0888				
十条メンタルクリニック	114-0034	上十条2-30-1 ブラックストーンビル6階	5948-8126	-	-	25	F6 128
湘南美容クリニック赤羽院	115-0045	赤羽1-9-3 赤羽駅前ビル7階	050-5576-1180	-	-	30	E3 158
しょうの整形外科クリニック	115-0055	赤羽西1-38-15	6454-3935	-	-	36	D3 197
城北診療所	115-0052	赤羽北2-19-1	3907-1523	-	●	33	C3 181
しらい耳鼻咽喉科クリニック	114-0034	上十条2-13-1 ガーデニアビル301	5993-6390	-	-	24	F6 126
しんぼし訪問診療所	114-0022	王子本町1-4-12 レジェンド王子本町ビル305号室	5948-8257	●	●	18	G7 85
須賀田医院	114-0024	西ヶ原1-53-1 エリーワールド1階	3918-2816	-	-	22	I8 109
杉田眼科クリニック	114-0002	王子1-22-5 サンプレー王子ビル201	3912-0020	-	-	7	H6 19
医療法人社団亮敬会 すこやかこどもクリニック浮間	115-0051	浮間3-1-40 藤原ビル1階	5918-9421	-	-	32	B3 172
鈴木医院	114-0014	田端1-10-5	3821-0765	-	-	13	K9 58
医療法人社団健敏会 すずきクリニック	115-0045	赤羽2-69-4 1階	3598-3310	-	-	31	E3 166
スワンレディースクリニック	114-0002	王子4-27-7	5944-6028				
せいおん耳鼻咽喉科	114-0022	王子本町1-2-12 清音閣3階	3907-3311	-	-	17	H7 82
生協浮間診療所	115-0051	浮間3-22-1	3558-8361	●	●	33	B3 176
生協北診療所	114-0001	東十条2-8-5	3913-5271	●	-	4	G5 3

※ 「訪問診療」～「地図索引番号」の空欄は医療社会資源調査において「詳細情報(P.4～110)の掲載同意無し」又は「未回答」であることを示します。

施設名	郵便番号	所在地	電話	訪問 診療	往診	掲載 ページ	地図 索引番号
医療法人社団 清野内科医院	114-0034	上十条1-9-10	3908-1350				
医療法人社団天使の梯子 せき・ぜんそくクリニック十条	114-0031	十条仲原1-28-13 1階	050-5211-7472	-	-	23	E6 115
医療法人社団康優会 染谷メンタルクリニック	114-0002	王子2-12-12 松尾ビル1階	5959-8511	-	-	7	G6 23
ソルクリニック血管ケア駒込	114-0015	中里2-1-4 アジアビル1階	5972-4377	-	-	15	J9 67
医療法人社団明高会 高杉医院	114-0012	田端新町1-21-7	3800-7000	-	-	12	L8 50
たかねクリニック	114-0015	中里3-17-1	3949-0442	●	●	15	J8 71
たかの内科クリニック	114-0002	王子1-10-17 ビューリック王子ビル5階	3912-8544	●	-	6	H7 15
高橋医院	114-0002	王子5-19-15	3911-3666	-	-	10	G5 37
滝沢医院	114-0011	昭和町2-6-6 大出ビル1	3800-8715				
滝野川胃腸内科クリニック	114-0023	滝野川7-40-7 コンフォートレジデンス1階	3915-6677	-	-	20	G9 101
たきのがわ泌尿器科内科	114-0023	滝野川7-30-12 日新ビル1階	3916-0087	-	-	20	G9 99
医療法人社団健診会 滝野川メディカルクリニック	114-0023	滝野川3-39-7 セントラルハウス1 1階・2階	3910-3441	-	-	18	G8 89
医療法人社団昌広会 武石医院	114-0023	滝野川5-38-1 1階	3940-5533	●	●	19	G8 91
医療法人社団甲人会 竹内医院	115-0052	赤羽北3-4-6	3907-1909	●	●	34	C3 185
竹内医院	114-0003	豊島3-6-1	3911-6167	-	-	10	H5 42
竹内クリニック	114-0011	昭和町1-9-10	3894-4496	-	●	12	J7 49
武内整形外科医院	114-0001	東十条3-7-10 納見ビル1階	5959-7860				
武田医院	114-0016	上中里3-9-16	3911-5655	-	●	16	I7 75
医療法人社団大富会 田中医院	114-0016	上中里3-6-16	3913-6627	●	●	16	I7 73
医療法人社団篤志会 田端眼科医院	114-0012	田端新町3-23-13 グランベルデ田端104号室	3894-0760	-	-	12	K7 52
田端北口クリニック	114-0014	田端1-20-20	3823-8776	-	-	13	K8 60
田端仁生クリニック	114-0014	田端1-20-31 仁生ビル1階2階	3823-5528				
田端中央診療所	114-0012	田端新町2-23-3 セントラル田端1階	3893-6981				
医療法人社団 田端放射線科クリニック	114-0013	東田端2-10-4 ベルク田端1階・地下1階、 ベルク田端II3階・2階・1階・地下1階	3893-8787	-	-	13	K8 55
田端メンタルクリニック	114-0013	東田端1-14-1 田端クリニックモール3階	6458-2795	-	-	12	K8 53
医療法人社団AT たむら内科クリニック	115-0043	神谷2-25-4	3598-0888	-	●	28	F4 146
たんぼぼ眼科クリニック	115-0055	赤羽西1-5-1 アビレ・赤羽アボードIビル3階	5948-8261	-	-	37	E4 202

※ この一覧は令和5年2月時点の保健所届出情報等をもとにしています。

施設名	郵便番号	所在地	電話	訪問 診療	往診	掲載 ページ	地図 索引番号
中外製薬株式会社 浮間事業所健康管理室	115-0051	浮間5-5-1	3968-6111				
医療法人社団医食動健 つかさ内科	115-0056	西が丘3-17-10 1階102号室	5948-8970	-	-	38	D6 206
医療法人社団松久会 対馬内科医院	115-0051	浮間2-21-2	3969-3511	-	-	32	A2 171
鶴井内科	114-0014	田端4-6-3	3821-2726	-	-	14	J9 64
医療法人社団敬天会 鶴田板橋クリニック	114-0023	滝野川7-5-7 アーバンフレックスSG4階・5階	3916-6511				
東京脊椎クリニック	114-0013	東田端2-11-11	6807-7078	-	-	13	K8 56
東京都北区赤羽健康支援センター	115-0044	赤羽南1-13-1 赤羽会館7階	3903-6481				
東京都北区滝野川健康支援センター	114-0024	西ヶ原1-19-12	3915-0184				
東京都北区保健所	114-0001	東十条2-7-3	3919-0376				
東京ひだまり眼科	114-0003	豊島5-5 豊島五丁目団地第5号棟105	5972-1107				
医療法人社団健診会東京メディカルクリニック	114-0023	滝野川6-14-9 東京先端医療モールビル	3910-3438				
東洋大学 赤羽台キャンパス WELLB HUB-2 医務室	115-0053	赤羽台1-7-11	5924-2100				
医療法人社団ときわ 赤羽在宅クリニック	115-0045	赤羽2-69-6 ベティ・コロマ1階101号	050-3823-2316	●	●	31	E3 168
豊島団地産婦人科	114-0003	豊島5-5 5-106号	3927-0429				
としま町クリニック	114-0003	豊島5-5-5-107	3927-3778	●	●	11	I4 43
トッパングループ健康保険組合 城北診療所	114-0001	東十条3-10-36	3912-2421				
トッパングループ健康保険組合 東京書籍診療所	114-0004	堀船1-28-1	3927-6027				
とばり手の外科・整形外科	115-0052	赤羽北2-31-16 アクトピア北赤羽番館2階	5993-0011				
とみた眼科	114-0024	西ヶ原1-50-1 エムエー駒込2階	5961-3400	-	-	21	I8 105
医療法人社団 鳥居整形外科	115-0043	神谷3-36-7	3903-2323	-	●	38	F4 209
長岡クリニック	114-0002	王子1-10-13 旺栄ビル4階	5902-3833	●	●	5	H6 12
医療法人社団廣和会 中島クリニック	114-0001	東十条3-1-14 ライフエールマンション東十条1階	6915-4700	●	●	5	F5 7
医療法人社団彩祥会 中島皮フ科	115-0045	赤羽2-23-2 鵬ビル1階・2階	3598-2823	-	-	31	E3 164
医療法人社団爽健会 中田医院	114-0015	中里2-20-15 パルシティ駒込202号室	3940-0504	●	●	15	J8 68
医療法人社団愛由会 中野レディースクリニック	114-0002	王子2-30-6 末永ビル3階	5390-6030	-	-	8	H6 29
中村耳鼻咽喉科クリニック	115-0044	赤羽南1-9-11 赤羽南ビル3階	5249-8733				
中山医院	114-0016	上中里1-17-8	3910-6805				

※ 「訪問診療」～「地図索引番号」の空欄は医療社会資源調査において「詳細情報(P.4～110)の掲載同意無し」又は「未回答」であることを示します。

施設名	郵便番号	所在地	電話	訪問 診療	往診	掲載 ページ	地図 索引番号
西口第一眼科診療所	115-0055	赤羽西1-7-1 イトーヨーカドー赤羽店6階	3900-1835				
医療法人社団慈広会 西巣鴨こどもクリニック	114-0023	滝野川6-14-9 東京先端医療モールビル301	6903-5025	-	-	19	G9 94
西すがも佐藤越内科クリニック	114-0023	滝野川6-8-1 ラ・メゾン西巣鴨2階	5980-0366	●	●	19	G9 96
ねもと小児科医院	114-0023	滝野川6-42-1	3576-5755				
ノアクリニック	114-0015	中里2-23-1	6903-6363	-	-	15	J8 69
医療法人社団清緑会 馬場内科クリニック	114-0001	東十条3-2-11	5902-3707	-	-	5	F5 9
医療法人社団溪声会 早川浩太郎皮膚科	114-0023	滝野川6-62-1 ライオンズステー ションプラザ板橋滝野川101B	3576-4717	-	-	19	F9 95
はやしメンタルクリニック	115-0044	赤羽南1-3-1 高橋ビル9階	5939-6878				
医療法人社団依仁会 原クリニック	114-0034	上十条5-9-3	3908-6277	-	-	26	E6 137
ハルこころクリニック十条院	114-0031	十条仲原1-8-27 3階	6454-3720	-	-	23	F6 120
はんだこどもクリニック	115-0045	赤羽2-69-4 クリニックプラザ21 2階	3901-7433	-	-	31	E3 167
医療法人社団ききょう会 東十条クリニック	114-0001	東十条2-14-11 マンションフルーランス1階	6903-2075	●	-	4	F5 1
東十条さかい糖尿病・内科クリニック	114-0001	東十条4-5-16 HJフレール101	3914-2000	-	-	5	F5 10
東十条整形外科	114-0002	王子5-1-40 2階13号室	3919-0800	-	-	9	G5 33
社会福祉法人日の基社会事業団 養護老人ホーム日の基青老閣	115-0054	桐ヶ丘1-21-40	3907-1955				
医療法人社団啓仁会 平川胃腸クリニック	115-0055	赤羽西1-6-1 パルロード2 303	3900-2232	-	-	37	D3 203
ファミリークリニック荒川	114-0012	田端新町1-7-8 相光ビル6階	6807-9311	●	●	12	L8 51
福原皮膚科医院	114-0024	西ヶ原1-50-2	3910-2463	-	-	21	I8 108
福与眼科医院	114-0014	田端1-13-10 エーシーフィールズ202	5815-2341	-	●	13	K9 59
医療法人社団 藤崎医院	114-0034	上十条3-13-12	3908-6330	-	-	25	E6 131
医療法人社団泉壽会 富士見診療所	114-0031	十条仲原3-1-5 1階	3900-5354	-	-	24	E5 121
船木眼科医院	114-0034	上十条3-25-5	3906-3320	-	-	26	E6 133
医療法人社団松和会 望星赤羽クリニック	115-0045	赤羽2-11-3 砂田ビル1・2・3・4階	3902-0255	-	-	30	E3 159
医療法人社団 ほくとクリニック	115-0045	赤羽2-9-6 別當ビル101号室	3901-4926	-	-	32	E3 170
医療法人社団福寿会 堀船クリニック	114-0004	堀船2-3-13 2階	5902-3071	●	●	11	I6 44
まさき循環器科内科	114-0002	王子2-30-6 末永ビル1階	3913-8886	-	-	8	H6 26
医療法人社団 まつお眼科クリニック	114-0034	上十条3-29-15 ドムス・ナカムラ1階	5993-2200				

※ この一覧は令和5年2月時点の保健所届出情報等をもとにしています。

施設名	郵便番号	所在地	電話	訪問診療	往診	掲載ページ	地図索引番号
松下クリニック	114-0034	上十条3-16-11	5993-5555				
松田医院	114-0022	王子本町1-20-10	3908-3315	●	-	17	G7 81
マリー皮膚科赤羽クリニック	115-0055	赤羽西1-15-14 エル・ルージュ赤羽西301	3900-0081				
水野医院	114-0014	田端6-3-20	3821-3305	-	●	14	K8 65
特別養護老人ホーム みずべの苑医務室	115-0042	志茂3-6-5	3598-2111				
医療法人社団 南原内科クリニック	115-0052	赤羽北2-26-11	5993-8803				
医療法人社団葉月会 みやけクリニック	114-0023	滝野川4-16-2	3906-5561	●	-	18	G8 90
医療法人社団 向井医院	114-0031	十条仲原1-4-12	3907-3387	-	-	23	F6 117
医療法人社団赤門会 村岡医院	114-0004	堀船1-12-15	3911-3016				
メディカルフロントクリニック	114-0013	東田端1-6-9 根橋ビル2階	6807-8688				
メンタルクリニック赤とんぼ	114-0034	上十条3-29-6 ビルヴァンテアン201	6454-3877	-	-	26	E6 134
やぎゅう医院	114-0004	堀船3-18-3	3911-2373	●	●	11	I6 45
山里寄川医院寄川整形外科	114-0023	滝野川6-48-1	3940-8870				
やました整形外科	114-0023	滝野川1-93-5 マンションアクロス西巣鴨1階	5907-0166	-	-	18	G8 88
医療法人社団 山積耳鼻咽喉科	114-0014	田端4-3-2 山積ビル201号	3827-3387				
祐ホームクリニック赤羽	115-0051	浮間3-2-7 プリムヴェーレ1階	050-3612-9710	●	-	33	B3 177
社会福祉法人泉陽会 新町光陽苑医務室	114-0012	田端新町2-27-16	5855-1185				
医療法人社団健樹会 横山医院	114-0032	中十条2-22-16 1階	3908-3452	●	●	24	F6 123
吉住皮膚科クリニック	114-0024	西ヶ原2-24-15	3915-0680	-	●	22	H7 111
吉利医院	114-0032	中十条3-12-8 1階	3908-5505	-	-	38	F6 208
吉本医院	114-0022	王子本町1-11-3	5924-1735	-	-	16	G7 78
LANAレディースクリニック赤羽	115-0055	赤羽西1-36-11 メディカルヒルズ赤羽4階	3909-1177	-	-	36	D3 195
陸上自衛隊 十条駐屯地医務室	114-0033	十条台1-5-70	3908-5121				
医療法人社団健整会 YSJ王子整形外科	114-0002	王子1-10-17 ビューリック王子ビル4階A	6915-4154	-	-	6	H7 14
渡辺医院	114-0024	西ヶ原4-48-4	3910-0380				
渡辺医院	114-0003	豊島2-12-16	3914-2244	-	-	10	H6 40
わたなべ耳鼻咽喉科	114-0002	王子5-1-40 サミットストア王子桜田通り店2階	6903-3255	●	●		

※ 「訪問診療」～「地図索引番号」の空欄は医療社会資源調査において「詳細情報(P.4～110)の掲載同意無し」又は「未回答」であることを示します。

## 病院 19

※ この一覧は令和5年2月時点の保健所届出情報等をもとにしています。

施設名	郵便番号	所在地	電話	訪問診療	往診	掲載ページ	地図索引番号
医療法人社団景星会 赤羽東口病院	115-0045	赤羽1-38-5	3902-2131	-	-	45	D3 13
一般社団法人巨樹の会 赤羽リハビリテーション病院	115-0055	赤羽西6-37-12	5993-5777	-	-	46	C5 19
医療法人財団逸生会 大橋病院	115-0054	桐ヶ丘1-22-1	3907-1222	●	-	46	C5 18
医療法人財団 富士病院	114-0024	西ヶ原3-33-11	3910-6661	●	-	44	H8 9
医療法人財団明理会 明理会中央総合病院	114-0001	東十条3-2-11	5902-1199	-	-	42	F5 1
医療法人社団 金地病院	114-0015	中里1-5-6	3821-6433	-	-	43	J9 5
医療法人社団三恵会西ヶ原病院	114-0024	西ヶ原2-46-9	3917-6561	-	-	43	I8 8
医療法人社団慈光会 八木病院	114-0001	東十条4-14-8	3912-3121	-	-	42	F5 2
医療法人社団田島厚生会 神谷病院	115-0043	神谷1-27-14	3914-5535	●	●	44	F4 12
医療法人社団中央白報会 白報会王子病院	114-0002	王子2-14-13	3912-6611	●	●	42	H6 3
医療法人社団埴原会 赤羽病院	115-0045	赤羽2-2-1	3902-3261	-	●	45	E3 14
医療法人社団博栄会 赤羽中央総合病院	115-0042	志茂1-19-14	3902-0348	●	-	44	E3 11
医療法人社団博栄会 浮間中央病院	115-0052	赤羽北2-21-19	3907-8711	-	-	45	B3 16
医療法人社団福寿会 赤羽岩淵病院	115-0045	赤羽2-64-13	3901-2221	●	●	45	E2 15
東京ほくと医療生活協同組合 王子生協病院	114-0003	豊島3-4-15	3912-2201	●	●	42	H5 4
東京都立北療育医療センター	114-0033	十条台1-2-3	3908-3001	-	-	44	F7 10
公益社団法人地域医療振興協会 東京北医療センター	115-0053	赤羽台4-17-56	5963-3311	-	-	46	C3 17
社会福祉法人新栄会 滝野川病院	114-0023	滝野川2-32-12	3910-6336	●	●	43	G7 6
社会医療法人社団正志会 花と森の東京病院	114-0024	西ヶ原2-3-6	3910-1151	●	●	43	I8 7

※ この一覧は令和5年2月時点の保健所届出情報等をもとにしています。

施設名	郵便番号	所在地	電話	訪問診療	往診	掲載ページ	地図索引番号
アール歯科王子駅前クリニック	114-0002	王子1-10-17 ヒューリック王子ビル5階	3919-4618	-	-	52	H7 18
医療法人社団陽優会 アイリス歯科クリニック	115-0051	浮間1-1-6 時屋ビル2階	3968-1182	-	-	68	B3 149
医療法人社団蒼昊堂 あおぞら歯科クリニック	115-0051	浮間2-6-10 幸コーポI 102	5918-8455	●	●	68	A2 150
青山歯科医院	114-0004	堀船3-34-9	3914-5297				
赤羽岩淵ひがし歯科	115-0041	岩淵町38-26 吉安ビル1階	3901-8041	-	-	64	D2 122
赤羽駅前矯正歯科	115-0055	赤羽西1-30-11 ベルメゾン赤羽203	5963-6786	-	-	70	D4 168
赤羽駅前歯科	115-0045	赤羽1-2-6 赤羽駅前丸澤ビル4F	6454-4646				
医療法人社団赤羽矯正歯科 赤羽矯正歯科	115-0045	赤羽2-49-7 山陽ビル3階	3903-0053				
赤羽クリア歯科・矯正歯科	115-0045	赤羽2-7-2 フルール赤羽1階	5939-9581	-	-	67	E3 147
医療法人社団歯友会 赤羽歯科	115-0042	志茂1-17-10	3902-5550	●	-	65	E3 123
医療法人社団歯友会 赤羽歯科 口腔外科	115-0042	志茂2-22-10	3902-8851				
赤羽すけがわ歯科	115-0045	赤羽2-24-3 ドモ・フェリカ1階	6903-8442	-	-	67	E3 144
医療法人社団泰進会 赤羽台ファースト歯科	115-0053	赤羽台2-4-51 マルエツエムズタウン赤羽台2階	3900-4280	-	-	70	D4 164
赤羽デンタルオフィス	115-0055	赤羽西1-37-3 赤羽アイ・エスビル2階	5948-8187	-	-	70	D4 170
赤羽ニュー大谷歯科・ おとなこども矯正歯科	115-0045	赤羽1-58-2 ニュー大谷ビル2階	3901-6497	-	-	66	D3 139
医療法人社団洋仁会 赤羽ファミリー歯科	115-0055	赤羽西1-7-1 イトーヨーカドー赤羽店3階	3907-6480	-	-	70	D4 171
あきやまデンタルクリニック	115-0045	赤羽1-15-1 新仲ビル4階A号室	6454-4618				
アクトピア歯科	115-0052	赤羽北2-31-16 - 102 アクトピア北赤羽壱番館	5963-5533	-	-	69	C3 161
あさの歯科	114-0002	王子5-5-3 シーメゾン王子神谷101	3913-4618	-	-	53	G5 29
あすか歯科クリニック	114-0014	田端1-21-8 NSKビル2階203	3822-8779	-	-	56	K8 51
アメニティ歯科クリニック	115-0052	赤羽北2-25-8 アクトピア北赤羽六番館104	5963-6677				
荒井歯科	114-0031	十条仲原2-6-8 サンハイツ十条103号室	3907-4182	-	-	62	E5 106
新井歯科医院	114-0002	王子1-21-7	3911-3202	●	-	51	H6 14
荒井歯科医院	114-0023	滝野川3-9-4	3949-1045	●	●	59	G8 79
医療法人社団ゆうみらい歯会 有田歯科医院	115-0055	赤羽西1-2-7 1階	3906-6480	●	●	70	E4 166
アルファ矯正歯科クリニック	114-0034	上十条2-30-1 ブラックストーンビル4F	5948-4182				
医療法人社団医智会 医恵歯科医院	114-0003	豊島4-3-4	3912-6488	-	-	54	H5 35
医療法人社団医智会 医恵歯科医院東十条	114-0001	東十条3-10-15	3911-6464	-	-	50	F5 5

※ 「訪問診療」～「地図索引番号」の空欄は医療社会資源調査において「詳細情報(P.4～110)の掲載同意無し」又は「未回答」であることを示します。

施設名	郵便番号	所在地	電話	訪問診療	往診	掲載ページ	地図索引番号
石引歯科医院	114-0012	田端新町2-12-2	3893-8452	-	-	54	L7 40
医療法人社団四瑛会 板橋ステーション歯科	114-0023	滝野川7-4-1 JR板橋東口ビル201A号	5980-9162	-	-	60	F9 86
板谷歯科医院	115-0042	志茂3-24-10	3901-8241	●	-	65	F3 127
今井歯科医院	114-0001	東十条4-12-5	3911-0648	-	-	51	F5 11
岩崎歯科医院	114-0002	王子2-14-18 2階	3914-1580	-	-	52	H6 19
いわさき歯科クリニック	114-0012	田端新町3-37-1	3893-2088	●	●	55	K7 43
医療法人社団優善会 上田歯科クリニック	114-0023	滝野川3-80-16 都営滝野川アパート16号棟1階104号室	5907-3714	-	-	59	G7 78
医療法人社団秀和会 上野歯科医院	115-0055	赤羽西4-23-9	3900-4625	-	●	71	D4 173
医療法人社団仁清会 浮間アスール歯科	115-0051	浮間4-32-22 プライムアーバン浮間公園1階	5918-8354	-	-	69	A3 159
医療法人社団寿明会 うきま歯科医院	115-0051	浮間3-2-16 エスポール201	5392-1331	-	-	68	B3 155
牛尾歯科医院	115-0045	赤羽2-8-11-101	3902-8593	-	-	68	E3 148
江口歯科医院	114-0024	西ヶ原2-14-1	3910-2155	-	-	61	H7 97
エジ歯科クリニック	115-0052	赤羽北2-32-11 JRビル2階	3909-2458	-	-	69	C3 162
王子神谷おおぞら歯科	114-0002	王子5-20-3 グローリオ王子神谷103	6336-2300				
医療法人社団仁保会 王子神谷矯正歯科クリニック	114-0002	王子5-10-1 戸部ビル2階	5902-3600	-	-	52	G5 24
王子神谷歯科クリニック	114-0002	王子5-15-8 島村第3レジデンス2階	3914-8211	-	-	53	G5 26
医療法人社団福啓会 王子歯科&矯正歯科	114-0002	王子1-10-13 旺栄ビル3階	6555-3389				
王子歯科クリニック	114-0002	王子1-9-1 王子駅前KSビル3階	6903-3881	-	-	51	H7 16
王子シルバー歯科	114-0022	王子本町1-9-8 キャスタービル101号	5993-8150				
王子の森ちのデンタルクリニック	114-0022	王子本町1-8-6 渡邊ビル1階	6454-3773				
医療法人社団諒人会 王子ホワイト歯科	114-0002	王子1-23-5 ドラゴンスクエアビル3階	6908-4185				
王子本町歯科クリニック	114-0022	王子本町1-9-14	3907-8000	-	-	58	G7 72
医療法人社団喜芳会 王子みのうら矯正歯科	114-0002	王子1-16-7 石井ビル3階	3913-4060	-	-	51	H6 13
医療法人社団ブライツデンタルケア 王子リボン歯科・矯正歯科	114-0002	王子1-9-3 石神ビル4階	5902-3755	-	-	51	H7 17
おおさわ歯科クリニック	114-0024	西ヶ原1-55-9-201	3910-5099	●	-	61	I8 95
大多和歯科診療所	114-0014	田端5-7-17	3823-2121	●	-	57	K8 60
医療法人社団 おおば歯科医院	114-0015	中里3-17-6	3915-0648	●	●	57	J8 66
医療法人社団 大橋歯科クリニック	114-0034	上十条2-24-12 TMビル1階・2階	3908-3570	-	-	64	F6 116
大橋ビル歯科医院	114-0023	滝野川6-63-9	3916-3839	●	-	60	F9 84

※ この一覧は令和5年2月時点の保健所届出情報等をもとにしています。

施設名	郵便番号	所在地	電話	訪問 診療	往診	掲載 ページ	地図 索引番号
小川歯科医院	114-0001	東十条1-20-15	3913-6481	-	-	50	F6 1
医療法人社団優輝会 おざわ歯科クリニック	114-0001	東十条4-7-2 TKCビル1階	3913-4182				
医療法人社団 オリーブ歯科・矯正歯科赤羽南口	115-0055	赤羽西1-5-1 アピレ赤羽2階	5948-8241				
かえで歯科	115-0055	赤羽西6-17-11-101	3907-1846	-	●	71	C5 174
加藤歯科医院	115-0044	赤羽南1-20-5 コスモロード赤羽2階	3901-3418	●	●	66	E4 132
かなえ歯科	114-0016	上中里2-40-4	5390-2129				
金澤歯科医院	114-0034	上十条3-28-7 スワベビル1階	3909-0444	●	●	64	E6 118
金高歯科	114-0034	上十条2-8-11	3908-8241	-	●	64	F6 115
神岡歯科医院	114-0031	十条仲原1-2-6 小暮ビル2階	3907-0002	-	-	62	F6 102
医療法人社団慶美会 上十条歯科医院	114-0034	上十条1-19-8	3909-0777	-	-	63	F6 111
医療法人社団聖陵会 上中里駅前歯科医科	114-0016	上中里1-37-15 大林フローラ上中里1階	3915-2416	●	-	58	I7 67
かわかみ歯科	115-0043	神谷3-45-7	3903-3456	●	●	65	F4 130
カワサキ歯科	115-0045	赤羽2-17-9	3901-3755	-	-	67	E3 143
かわさき小児・矯正歯科医院	114-0014	田端5-7-9	3827-3194	-	-	57	K8 61
河奈歯科医院	115-0041	岩淵町12-2	3901-2463	-	-	64	E2 121
北あかばね歯科	115-0052	赤羽北2-15 赤羽北二丁目団地 第1号棟第110号室	6324-2320				
北区休日歯科応急診療所	114-0023	滝野川6-21-25 滝野川西区民センター 2階	5567-2055	-	-	59	G8 80
北区障害者口腔保健センター	114-0023	滝野川6-21-25 滝野川西区民センター 2階	5567-2088	●	●	59	G8 81
北歯科医師会休日歯科応急診療所	114-0032	中十条2-11-4	3900-5009	-	-	63	F6 108
医療法人社団KHR きたはら駒込歯科	114-0015	中里2-1-4 アジアビル2階201号202号室	5961-4618	-	-	57	J9 64
木村歯科医院	114-0023	滝野川6-61-6	3916-2988	●	●	60	F9 83
桐ヶ丘歯科クリニック	115-0054	桐ヶ丘1-2 E35-105号	5963-5300				
久保田歯科医院	115-0044	赤羽南1-22-1	3901-5035				
医療法人社団クラルテ 東十条アクア歯科	115-0043	神谷1-30-1 サンタワーノ1階	3912-8241				
医療法人社団聖祐会 栗原歯科医院	114-0001	東十条3-5-9 須野原ビル1階	3914-4320	-	-	51	F5 10
黒山歯科口腔外科医院	115-0056	西が丘1-32-10	3900-1483				
光愛歯科クリニック	115-0044	赤羽南1-4-7	3901-2200				
甲田歯科医院	114-0012	田端新町2-19-13	3800-1671	●	●	54	L7 41
コウノ歯科	115-0051	浮間3-1-52 - 401	3966-8811	-	-	68	B3 152

※ 「訪問診療」～「地図索引番号」の空欄は医療社会資源調査において「詳細情報(P.4～110)の掲載同意無し」又は「未回答」であることを示します。

施設名	郵便番号	所在地	電話	訪問 診療	往診	掲載 ページ	地図 索引番号
ごとう歯科医院	114-0002	王子5-19-5 - 103	3913-4552	-	-	53	G5 27
ごとう歯科クリニック	114-0014	田端3-6-18 スタジオTOKビル1F	5815-2880				
医療法人社団あるまじろ会 小林歯科クリニック	114-0023	滝野川7-22-6 IMAビル1階	3915-8418	●	●	60	F9 88
医療法人社団裕慈会 こばやし歯科クリニック	114-0016	上中里3-18-3 1階・2階	5959-3450	-	-	58	I7 68
駒込丘の上歯科	114-0024	西ヶ原1-21-12	5944-5815	-	●	61	J8 92
駒込歯科クリニック	114-0014	田端3-8-9 コンシェルシア駒込ANNEX1階	5842-1717	-	-	56	J9 57
小松歯科医院	114-0022	王子本町1-18-10	3909-1242	-	●	58	G7 71
近藤歯科	114-0023	滝野川6-44-10 エステート相沢101	3915-4463	●	-	59	G8 82
近藤歯科医院	114-0024	西ヶ原1-55-5	3915-6484	-	-	61	I9 94
コンピスデンタルクリニック	114-0023	滝野川6-14-9 東京先端医療モールビル302号	6903-7978				
齋藤歯科医院	114-0001	東十条3-13-5	3919-7615	-	-	50	F5 8
桜田歯科	114-0014	田端3-3-12 2階	5834-1555	-	-	56	K9 56
さくら通り歯科医院	114-0023	滝野川7-16-5 パークメゾン板橋2階	3916-5530	●	-	60	F9 87
さとうこどもおとな歯科	114-0001	東十条4-8-15 大津ビル101	6915-4618	-	-	51	F5 12
医療法人社団博州会 佐藤歯科	115-0052	赤羽北2-8-1-105号 アクトピア北赤羽五番館	3905-6681				
さとう歯科	114-0034	上十条2-13-1 ガーデンアビル1階 B号室	6454-3382	●	-	63	F6 113
医療法人社団静歯会 佐藤歯科医院	115-0055	赤羽西1-17-6 201	3900-4311				
佐藤歯科医院	115-0051	浮間4-2-12	3969-2091	-	-	69	A3 158
佐藤ハイツデンタルクリニック	114-0014	田端1-7-18 佐藤ハイツ4階	3828-8804	-	-	56	K9 55
真田歯科クリニック	114-0032	中十条2-20-12 メープルハイツ1階	5948-5285				
佐牟田歯科医院	115-0052	赤羽北3-6-3	3908-8245				
さわべ歯科クリニック王子神谷	115-0043	神谷1-25-3 ローレルホームズ王子神谷1階	6915-4500				
さん歯科クリニック	114-0012	田端新町3-36-6	6807-8284	-	-	55	K7 45
三條歯科医院	114-0032	中十条3-35-1 桑沢ビル4階	5948-9431				
しおばら歯科医院	114-0014	田端1-24-22	3827-0648	-	-	56	L8 53
塩谷歯科医院	115-0056	西が丘1-14-4	5948-6272	-	-	71	D5 175
歯科&矯正歯科王子・ かおりクリニック	114-0002	王子2-31-8 河屋ビル1階	5944-6631	-	-	52	H6 21
歯科大橋	115-0055	赤羽西1-36-14 エミネスタワー赤羽101	3905-4182	-	-	70	D4 169
歯科皓歯医院	115-0045	赤羽1-10-2 高野ビル3階	3902-6668	-	-	66	E3 134

※ この一覧は令和5年2月時点の保健所届出情報等をもとにしています。

施設名	郵便番号	所在地	電話	訪問診療	往診	掲載ページ	地図索引番号
歯科タカノ医院	115-0041	岩淵町34-3 ANビル2F	3902-4141				
しもふり橋デンタルクリニック	114-0024	西ヶ原1-60-16 村松ビル1階	6903-7682	-	●	61	I8 96
十条かわせ歯科クリニック	114-0031	十条仲原1-2-2 カマヤビル1階	3906-0648				
十条岸クリニック	114-0034	上十条2-23-5	3908-2105				
医療法人社団聖陵会 十条わたなべ歯科	114-0034	上十条3-12-4	3906-2229	●	●	64	E6 117
昭和町歯科クリニック	114-0011	昭和町2-7-1	3810-7369	-	-	54	J7 39
しらとり歯科医院	114-0032	中十条3-21-2	3900-4011				
進藤歯科医院	114-0001	東十条3-9-1 フラワーガーデン東十条102号室	6915-4811				
末廣歯科医院	114-0032	中十条1-16-16	3908-2233	-	-	63	F6 107
鈴木歯科医院	115-0042	志茂2-41-13 ニュー岩瀬1階	3902-5564	●	●	65	E3 126
砂長歯科医院	114-0031	十条仲原1-24-3	3900-4681				
生協王子歯科	114-0003	豊島3-19-3	3927-9573	●	-	53	H5 33
瀬尾歯科医院	114-0015	中里2-3-5 藤和シティホームズ駒込駅前102	5907-4848				
せきね歯科医院	115-0055	赤羽西1-7-1 パルロード3 203	3908-8249	●	-	71	D4 172
医療法人社団誓栄会 千賀デンタルクリニックアトレヴィ田端医院	114-0013	東田端1-17-2 アトレヴィ田端店3階	5834-7552	-	-	55	K8 47
たいち歯科医院	114-0023	滝野川3-46-8	5907-5778	●	●	59	G8 76
平歯科医院	115-0042	志茂5-4-7-201	3901-8469	●	-	65	E2 128
高木歯科医院	114-0001	東十条2-6-3	5959-3255				
医療法人社団翔鷹会 タカノ歯科クリニック	114-0002	王子5-18-2 ボヌール王子1階	3912-4618				
高橋歯科 矯正歯科クリニック	115-0045	赤羽1-40-14 赤羽一番街ビル2階	3901-8911	-	-	66	D3 137
高橋歯科医院	115-0052	赤羽北3-22-18	3906-6868	-	-	69	C4 163
高橋歯科医院	114-0002	王子2-22-5 高橋ビル3階	3911-2668	-	●	52	H6 20
高山歯科医院	115-0051	浮間3-1-55-201	3969-3371	-	-	68	B3 153
高山歯科クリニック	115-0051	浮間3-13-11	5392-5780	-	-	68	B3 151
医療法人社団医慶会 タカラ歯科クリニック	114-0023	滝野川7-23-5 パークサイドコート104号室	3940-8241	-	-	60	G9 89
たきのがわ歯科	114-0023	滝野川3-66-10-108	5907-7087	●	-	59	G7 77
医療法人社団 田口歯科医院	115-0045	赤羽1-52-16 2階	3902-0752	-	-	66	E3 138
竹内歯科医院	114-0003	豊島3-6-1	3911-6167	-	-	54	H5 34
たけうち歯科診療所	114-0032	中十条2-13-6 シェーンハイトI	5948-8417	-	-	63	F6 109

※ 「訪問診療」～「地図索引番号」の空欄は医療社会資源調査において「詳細情報(P.4～110)の掲載同意無し」又は「未回答」であることを示します。

施設名	郵便番号	所在地	電話	訪問診療	往診	掲載ページ	地図索引番号
武田歯科医院	115-0053	赤羽台3-25-13	3908-3080	●	●	70	D4 165
たち歯科医院	115-0051	浮間3-27-24 101号室	5970-1108	-	-	69	B3 157
たつファミリー歯科	114-0031	十条仲原1-8-28 1階	5993-8418				
たなか歯科医院	114-0004	堀船3-25-13	3927-0780	●	●	54	I6 38
医療法人社団楓樹会 棚田歯科医院	114-0013	東田端2-3-8 横山ビル2階	5692-1533	-	-	55	K8 48
たねだ歯科医院	114-0002	王子5-10-5 グレスパリオ王子208	3927-7700	-	-	52	G5 25
千葉歯科医院	115-0042	志茂1-36-13	3902-9244	-	-	65	F3 124
津田歯科医院	114-0013	東田端2-7-16	3893-1927	●	●	55	K7 49
東京歯科クリニック	114-0002	王子5-2-2-109	3914-3656	-	●	53	G5 28
トナミビルデンタルクリニック	115-0045	赤羽2-42-10 赤羽トナミビル1階	3598-3344	-	-	67	E3 145
医療法人社団松葉会 豊五歯科医院	114-0003	豊島5-5-5 豊島五丁目団地104号室	3914-0418	●	●	54	I4 36
豊島歯科医院	114-0004	堀船3-38-2 青木ビル1階	5959-8063				
ながお歯科クリニック	114-0031	十条仲原2-11-1 プレザンオリイ2階	5963-3780	-	-	62	E6 103
中川歯科医院	115-0055	赤羽西4-28-3	3900-9433				
長沼歯科医院	114-0034	上十条1-11-5	3908-6055	-	-	63	F6 110
ながぬま歯科医院	115-0045	赤羽1-13-1 ミドリヤビル3階	6903-8703	●	●	66	E3 135
中村歯科医院	114-0014	田端1-3-6	3821-6424	-	-	56	K9 54
中村歯科医院	114-0034	上十条5-6-1 地下1階、1階	3909-8766	-	-	64	E6 120
なんば歯科クリニック	115-0051	浮間3-26-13 MYビーゼ1A	5914-0888	●	●	69	B3 156
西が丘歯科	115-0056	西が丘3-1-3 都宮稲付第2アパート1階104号室	5948-0648				
西が丘デンタルクリニック	115-0056	西が丘1-38-2	5948-9050	-	-	71	D5 176
西村歯科医院	114-0023	滝野川7-9-6	3916-0953	-	-	61	F9 91
根岸歯科医院	114-0021	岸町1-1-7 新扇屋ビル3階	3905-4725	-	●	58	H7 69
野川歯科医院	114-0024	西ヶ原2-44-10 アクト西ヶ原204号室	5394-3691	●	-	61	I8 98
野田歯科医院	114-0003	豊島8-23-2	3912-4182	-	-	54	G4 37
医療法人社団博進会 パールデンタルクリニック	115-0051	浮間4-31-13	3967-4618				
医療法人社団旗生会 はたぶ歯科医院	114-0014	田端4-5-2 ドミール駒込1階	5815-5013	-	-	57	J9 59
浜田歯科医院	114-0012	田端新町3-26-5	3894-1340	-	-	55	K7 42
林歯科医院	114-0034	上十条1-4-13	3908-3690	-	-	63	F6 112

※ この一覧は令和5年2月時点の保健所届出情報等をもとにしています。

施設名	郵便番号	所在地	電話	訪問診療	往診	掲載ページ	地図索引番号
東十条歯科医院	114-0001	東十条3-11-1 秀和東十条レジデンス109号室	3912-0931	-	-	50	F5 7
ひかり歯科医院	114-0002	王子4-24-10-203 リーフハイツ王子II	3927-6610	-	●	52	G5 23
久松歯科医院	114-0016	上中里3-7-11	3913-1553				
ひのき歯科赤羽医院	115-0045	赤羽1-61-4 シティ・ヴィラ石井1階	6903-8855	●	●	67	D3 140
日吉歯科	114-0034	上十条4-13-5	3900-8249	●	-	64	E6 119
平田歯科医院	115-0043	神谷2-41-7-102	3903-6480	-	-	65	F4 129
平野歯科	114-0003	豊島4-13-10	3913-0205				
ヒロ歯科	114-0013	東田端2-9-5	3800-4969				
宏歯科医院	114-0014	田端5-12-7	3823-3059	●	●	71	K8 177
フォレスト歯科	114-0021	岸町1-2-13 山崎ビルディング1階・2階	5963-6646				
医療法人社団深歯会 深野歯科医院	115-0045	赤羽2-10-2 きくやビル4階	3902-0450	-	●	67	E3 142
福田歯科医院	114-0024	西ヶ原3-15-3	3910-3013	●	-	62	I8 99
藤井歯科クリニック	114-0031	十条仲原2-1-8	3909-8541	●	●	62	E6 105
藤川歯科医院	114-0022	王子本町1-1-10	3907-4618	-	-	58	H7 70
富士歯科医院	114-0012	田端新町3-5-7 安岡ビル2階	3893-1932	●	●	55	K7 44
フジハシ歯科医院	114-0014	田端1-16-5 コーポAT2階	5685-6480	-	-	56	K9 50
ふたば歯科矯正クリニック	115-0045	赤羽2-10-6 エスポワールビル101	6903-8465				
ふみデンタルクリニック	115-0052	赤羽北1-25-20 高山ビル1階	5924-1848	●	-	69	C2 160
医療法人社団医信会 古瀬歯科医院	114-0032	中十条2-12-20 ハルカビル2階	3909-6418				
医療法人社団医智会 Premium Dental Salon IKEI	114-0001	東十条3-10-15 3-102	3911-6520	-	-	50	F5 6
ほくと歯科医院	114-0002	王子4-23-12 ソジャーナ王子	3911-6422	-	-	52	G5 22
マーガレット歯科クリニック	114-0003	豊島2-10-7 マーガレットビル1階	3913-6480	-	-	53	H6 32
前川歯科医院	114-0014	田端4-2-1	3827-3741	●	●	57	J9 58
牧野歯科医院	115-0045	赤羽2-69-2 千秀ビル2階	3598-6804	-	-	67	E3 146
まこと歯科	114-0023	滝野川6-33-3 コーポフレッシュエンド102	3910-4748				
真柴歯科クリニック	114-0023	滝野川11-81-8 ライオンズマンション西巣鴨101	3949-8217	●	●	58	H8 74
松永歯科医院	114-0023	滝野川12-10-5	3910-3054	●	●	59	H8 75
医療法人社団守友会 マモル歯科クリニック	114-0015	中里1-6-8	3824-1887	●	-	57	J9 63
まゆみ歯科	114-0024	西ヶ原3-1-9 メゾンドフォーレ105	3940-5441	●	-	62	I8 100

※「訪問診療」～「地図索引番号」の空欄は医療社会資源調査において「詳細情報(P.4～110)の掲載同意無し」又は「未回答」であることを示します。

施設名	郵便番号	所在地	電話	訪問診療	往診	掲載ページ	地図索引番号
みどりデンタルサロン	114-0001	東十条3-15-10 BOX1ビル2階	3913-5464	-	●	50	F5 9
みのうら歯科医院	114-0024	西ヶ原1-49-15	3910-4852	●	-	61	I8 93
三原歯科医院	115-0045	赤羽1-65-12	3901-1088	-	-	67	D3 141
三宅歯科医院	114-0023	滝野川11-57-8	3910-2680	●	-	58	H7 73
みゆき歯科	115-0055	赤羽西1-29-18 プレミール赤羽1階	3909-4618	-	-	70	D4 167
村上歯科医院	114-0003	豊島1-37-1 ステラビル101	3911-6617	●	●	53	H6 31
医療法人社団仁保会 百瀬歯科医院	114-0001	東十条2-12-17 1階、地下1階	3911-5703	-	-	50	F5 2
森川歯科医院	114-0002	王子1-28-2 王子ハイムやまわ101号室	5902-5582	-	-	51	H6 15
森元歯科医院	115-0042	志茂1-12-1	3598-4182				
もりや歯科医院	114-0003	豊島1-19-9 ゴダイビル2階	3914-4182	●	-	53	H6 30
矢ヶ崎歯科医院	114-0004	堀船3-26-3 明和ビル1階	3927-4182				
八木歯科医院	114-0034	上十条2-25-6	3909-7001	-	-	63	F6 114
安岡歯科	114-0015	中里1-3-3	5685-3329	-	-	57	J9 62
山本歯科医院	114-0031	十条仲原1-2-14 はつとすはうす2階	3906-4477	●	●	62	F6 101
ユーコデンタルクリニック	114-0023	滝野川7-8-10 木曾ビル3階	3576-1182	-	-	60	F9 90
ゆうま歯科医院	114-0001	東十条2-4-9 長田ビル2階	3914-8288	-	-	50	F5 4
ゆきこ歯科医院	115-0042	志茂2-36-6 岩井ハイツ1階	6386-2777	●	●	65	E3 125
ユニ歯科医院	115-0044	赤羽南2-11-11	3902-3223	●	●	66	E4 133
横山歯科医院	114-0023	滝野川6-8-1 ラ・メゾン西巣鴨102	3576-5066	●	●	60	G9 85
医療法人社団深敬会 吉野デンタルクリニック	114-0013	東田端1-13-10 田端ツインビルA棟2階	3894-0678	●	-	55	K8 46
よしみつ歯科医院	114-0014	田端2-6-22-101号	3823-3153				
ライオンズプラザ歯科クリニック	115-0045	赤羽1-25-3 ライオンズプラザ赤羽102	3903-0343	-	-	66	E3 136
ライフデンタルクリニック十条	114-0031	十条仲原2-11-8	4291-6216	●	●	62	E6 104
ラナ歯科クリニック	115-0051	浮間3-16-15 ホワイトローズ102	6279-8797	-	-	68	B3 154
渡辺歯科医院	114-0014	田端1-23-5	3821-0068	-	-	56	K8 52

# 薬局 174

※ この一覧は令和5年2月時点の保健所届出情報等をもとにしています。

施設名	郵便番号	所在地	電話	在宅訪問 対応	掲載 ページ	地図 索引番号
アイセイ薬局 志茂店	115-0042	志茂2-12-6	5249-7338	●	90	F3 102
アイセイ薬局 東十条店	114-0002	王子5-1-40 2階	5902-3015	●	78	G5 26
アイ調剤薬局	114-0023	滝野川7-2-1 谷端シティハイツ202	3916-1918	●	86	F9 77
アイランド薬局 アポロン王子店	114-0002	王子2-14-13	5902-4189	—	77	H6 21
アイランド薬局 王子店	114-0002	王子2-14-15 ペルレ五十嵐1階・2階	5390-4061	●	77	H6 22
アイランド薬局 東十条店	114-0001	東十条3-1-11 昌鶴堂ビル1階	3927-8121	●	74	F5 5
アイル薬局 駒込店	114-0024	西ヶ原1-11-3 ランカスター 1階	5980-8753	—	87	J8 82
あおき薬局 浮間橋店	115-0052	赤羽北2-26-9	5963-6066	—	96	C3 138
あおき薬局 北赤羽店	115-0052	赤羽北3-5-30 武ハウス1階	5963-6966	●	97	C3 140
あおぞら薬局 東十条店	114-0001	東十条4-8-13 澤田マンション1階	3919-3492			
赤羽中央薬局	115-0054	桐ヶ丘2-11-26 ポローニアヒルズ1階	5963-6761	●	98	C3 145
赤羽調剤薬局	115-0045	赤羽2-4-14 蛇の目赤羽ビル1階	3901-5179	●	94	E3 124
赤羽調剤薬局 LaLa店	115-0045	赤羽2-4-10 金剛第二ビル1階	3598-9171	●	94	E3 123
赤羽西口薬局	115-0055	赤羽西1-39-6 ヴィルトー 10 101	3900-6722	—	98	D3 150
あけぼの薬局	114-0023	滝野川7-5-5 高橋ビル101	5907-2781	●	87	F9 81
あさひ調剤薬局 西ヶ原店	114-0024	西ヶ原2-3-2	6903-5793	●	88	J8 86
あすか薬局	114-0003	豊島3-8-5	3912-7478	●	78	H5 30
薬局アップルファーマシー	115-0055	赤羽西1-30-2 メゾン・エビハラ2階	5993-2627	●	98	D4 148
薬局アポック 赤羽店	115-0045	赤羽2-64-15 栃木屋ビル1階	5249-3337	●	94	E2 126
あゆみ薬局	114-0011	昭和町2-6-13	3893-5539	—	80	J7 37
あんず薬局	114-0034	上十条1-11-10	5948-6093	—	89	F6 95
井上漢方薬局	114-0001	東十条3-14-11	3911-4577	—	75	F5 9
ウエルシア薬局 赤羽台店	115-0053	赤羽台1-5-18	5963-5062	●	97	D4 141
ウエルシア薬局 浮間店	115-0051	浮間2-12-24	5916-0530	●	95	A2 129
ウエルシア薬局 西が丘店	115-0056	西が丘1-5-11 ハイツトーワ101	5963-6330	●	100	D5 157
ウエルシア薬局 田端2丁目店	114-0014	田端2-3-12 サントル動坂1階	3827-4107	—	82	K9 50
うきま薬局	115-0051	浮間3-30-5	3968-3323	●	96	B3 134
ウメザワ薬局	115-0055	赤羽西2-21-16	3900-3881	●	99	E4 154
ウメザワ薬局 滝三店	114-0023	滝野川3-4-15 アキヤマビル1階	6903-5808	●	84	G8 66

※ 「在宅訪問対応」～「地図索引番号」の空欄は医療社会資源調査において「詳細情報(P.4～110)の掲載同意無し」又は「未回答」であることを示します。

施設名	郵便番号	所在地	電話	在宅訪問 対応	掲載 ページ	地図 索引番号
小川薬局 田端店	114-0014	田端1-7-18 佐藤ハイツ102	3823-4847			
小川薬局 西ヶ原店	114-0024	西ヶ原3-59-11	3940-5478	●	88	H8 88
尾久駅前薬局	114-0011	昭和町2-8-3 101	5901-9575	●	80	J7 38
オリーブ薬局	114-0024	西ヶ原2-13-2	5980-8203	●	88	H7 85
薬局 風のガーデン	115-0055	赤羽西1-22-15 大亜コーポ101	5948-8078	●	98	E4 147
北区休日薬局	114-0002	王子2-16-11 北区医師会館2階	5390-4310			
共創未来赤羽薬局	115-0045	赤羽1-40-2 大同ビル1階	3598-9755	●	93	D3 117
クオール薬局 王子店	114-0002	王子1-5-2 テング第1ビル1階	5902-9089	●	77	H7 19
クオール薬局 滝野川店	114-0023	滝野川6-14-9 東京先端医療モールビル1階	5980-2589	●	85	G9 70
クオール薬局 駒込北店	114-0015	中里2-5-8 RAYHAUS駒込202号室	6903-7989	●	83	J9 58
薬局くすりの福太郎 田端新町店	114-0012	田端新町1-31-2 1階	5855-1708	●	80	L7 40
フリエイト薬局 北区滝野川店	114-0023	滝野川6-21-19	5961-1377	●	85	G9 71
フリエイト薬局 北区王子店	114-0002	王子5-16-7	5902-3353	●	78	G4 28
栗原薬局	114-0001	東十条4-5-22	3911-2854	●	76	F5 14
コスモス薬局	115-0045	赤羽2-69-2 千秀ビル1階	3598-0407	—	95	E3 127
ことぶき薬局 赤羽志茂店	115-0042	志茂5-4-1	3598-6651	—	91	E2 104
ことぶき薬局 梶原銀座店	114-0004	堀船3-32-2	6908-4590	●	79	I6 34
ことぶき薬局 梶原店	114-0004	堀船3-33-2	3919-0061	●	79	I6 35
コラゾン薬局	114-0014	田端3-5-1 コラゾンK.S1階	5842-1733	—	82	K9 52
齋藤第一薬局 東十条四丁目店	114-0001	東十条4-4-15 コンフォート東十条1階	3927-3881	—	75	F5 12
齋藤調剤薬局	114-0001	東十条3-10-15 東十条サンハイツ内	3927-3739	—	75	F5 7
さいとう薬局	114-0013	東田端2-8-1	3893-0032			
サカエ薬局	115-0055	赤羽西1-5-1-102 アピレ1階	3900-3505	—	99	E4 152
サクマ薬局	114-0004	堀船1-19-7	3911-4891	—	79	H6 33
さくら薬局 西ヶ原しもふり店	114-0024	西ヶ原1-50-1 エムエー駒込101	5961-3111	●	87	I8 84
さくら薬局 西ヶ原店	114-0024	西ヶ原3-2-1 駒込ペアシティ 110	3576-1779			
さくら薬局 東十条店	114-0001	東十条3-3-1	5902-3441	●	75	F5 11
三王堂薬局	114-0004	堀船3-33-3	3911-5099	●	79	I6 36
三晃堂環七薬局	115-0043	神谷1-22-8 介護複合施設トキ・ビル1階	5390-5550	●	91	F4 107
サンドラッグ 赤羽台薬局	115-0053	赤羽台4-11-8	5924-3710	●	97	C3 142



※ この一覧は令和5年2月時点の保健所届出情報等をもとにしています。

施設名	郵便番号	所在地	電話	在宅訪問 対応	掲載 ページ	地図 索引番号
サン薬局 王子店	114-0002	王子1-22-5 サンプレイ王子ビル101	3913-8373	●	76	H6 17
しばた薬局 王子店	114-0003	豊島2-12-17	6903-2651			
昭和薬局	114-0002	王子1-22-7 トーア飛鳥山102	3912-0980	-	76	H6 18
しらゆき薬局	115-0045	赤羽2-12-8 稲見ビル1階	5939-4322	●	93	E3 120
新町あおい薬局	114-0013	東田端2-11-14 サンコーポミヤビ102	6807-7518	-	81	K8 46
スギ薬局 西ヶ原店	114-0024	西ヶ原1-31-25 グランドマスト西ヶ原1階	5972-4781	-	87	I8 83
スギ薬局 赤羽南店	115-0044	赤羽南2-4-9 1階	6454-4116	-	92	E4 110
鈴薬局 王子店	114-0002	王子1-10-17 1階	5944-6937	●	76	H7 15
スター薬局	114-0014	田端6-3-1	3821-2219	●	83	K8 55
すみれ薬局 赤羽店	115-0044	赤羽南1-4-10-105	3903-1871	-	91	E4 108
スリー薬局	114-0001	東十条4-5-20 ハイマートIG1階	5944-6777	●	76	F5 13
セイムス王子薬局	114-0002	王子2-27-7 サン・21 1階	3927-6181	●	77	H6 23
セブンス薬局 赤羽店	115-0051	浮間3-26-13 MYビーゼ1階	5914-6566			
そうごう薬局 赤羽店	115-0055	赤羽西1-36-11 メディカルヒルズ赤羽1階	5948-6281	●	98	D3 149
大河堂薬局	114-0002	王子5-2-2 - 113	3912-1931	-	78	G5 27
タカマツ薬局	114-0015	中里3-22-2	3917-1526	-	84	J8 61
薬局滝野川ファーマシー	114-0023	滝野川2-4-17	3917-3077	-	84	H7 65
滝野川薬局	114-0023	滝野川3-40-1	5907-4193			
竹内薬局 田端新町店	114-0012	田端新町2-19-13	5692-9521	●	80	L7 41
竹内薬局 田端店	114-0012	田端新町1-20-14	3810-5711	●	80	L8 39
たけのこ薬局 王子店	114-0003	豊島3-8-4	5902-8500			
田辺薬局 赤羽東口店	115-0045	赤羽1-38-6 中央ビル1階	5939-4171	●	93	D3 116
田端あおい薬局	114-0013	東田端1-14-1 MED田端101	3810-4002	●	81	K8 44
田端エス薬局	114-0013	東田端1-12-10	3800-3304	-	81	K8 43
田端3丁目薬局	114-0014	田端3-22-8 ホリフィールド駒込101	3823-0390	-	82	K9 51
たんぼぼ薬局 駒込店	114-0015	中里2-5-7 フジビル1階	5907-4420	-	83	J9 57
たんぼぼ薬局 本店	114-0002	王子2-30-7 1階	6903-2055	●	77	H6 24
つばさ薬局	115-0045	赤羽2-9-3 佐藤ビル1階	3903-6768	●	95	E3 128
つばめ薬局	115-0043	神谷1-15-1 センテナリアル王子神谷A	5390-6303	●	91	G5 106
津村薬局	114-0014	田端1-15-10 M・Iビル101号	5834-2684			

※ 「在宅訪問対応」～「地図索引番号」の空欄は医療社会資源調査において「詳細情報(P.4～110)の掲載同意無し」又は「未回答」であることを示します。

施設名	郵便番号	所在地	電話	在宅訪問 対応	掲載 ページ	地図 索引番号
調剤薬局ツルハドラッグ 東十条北口店	114-0001	東十条3-16-9 1階	5959-1268	●	75	F5 10
デイジー薬局 環八店	115-0052	赤羽北2-24-24 バンイードビル102号室	5948-4059	●	96	C3 136
デイジー薬局 北赤羽店	115-0052	赤羽北2-25-8 アクトピア北赤羽6番館101	6914-3281	●	96	C3 137
天心堂薬局	114-0034	上十条4-15-10 シルバーピア天心館1階	3907-5911	●	90	E6 101
テン薬局 北赤羽駅前店	115-0052	赤羽北2-31-16 アクトピア北赤羽吉番館101号室	3909-4010	●	97	C3 139
どうざか薬局	114-0014	田端1-4-5	5842-1025	●	81	K9 48
トミヤ薬局	114-0012	田端新町3-15-14	6458-2631	●	80	K7 42
薬局トモズ アトレヴィ田端店	114-0013	東田端1-17-2 アトレヴィ田端2階	5832-1975	-	81	K8 45
薬局トモズ ビーンズ赤羽店	115-0045	赤羽1-67-58 ビーンズ赤羽1階	6903-8165	●	93	D3 118
中川薬局 田端店	114-0014	田端4-3-2	3827-7561	●	82	J9 53
なの花薬局 王子駅前店	114-0021	岸町1-3-1	5948-9772	●	84	H7 62
なの花薬局 豊島団地店	114-0003	豊島5-5-6-114	3914-1146	●	79	I4 31
日生薬局 上十条店	114-0034	上十条2-12-10	5948-6010	●	90	F6 98
日生薬局 中里店	114-0015	中里2-20-12 サンワード駒込1階	3910-8661			
日生薬局 西ヶ原店	114-0024	西ヶ原2-46-9 小栗ビル1階	5567-7773	●	88	I8 87
二二ナ薬局	114-0023	滝野川6-44-17 トーア滝野川マンション1階	5980-0090	●	86	G8 73
有限会社のぐち薬局	115-0045	赤羽1-34-9	3901-4013	●	93	E3 115
有限会社野口薬局	114-0014	田端4-6-4	3821-2756	●	82	J9 54
ハート薬局 王子店	114-0022	王子本町1-18-4 ヴィーヴル1階	5848-8331	●	84	G7 63
ハート薬局 滝野川店	114-0023	滝野川6-8-1	5972-1424	●	86	G9 75
パール薬局	115-0044	赤羽南1-9-11 1階	3903-2851	-	92	E3 109
はなまる薬局 赤羽店	115-0045	赤羽2-15-10 山田ビル1階	5249-5202	●	94	E3 121
ぱぱす薬局 紅葉橋通り店	114-0023	滝野川3-56-1 クレヴィアリグゼ西巣鴨1階	6691-2188	-	85	G8 67
ハミングバード薬局	114-0023	滝野川7-20-10	3903-6416	-	86	F9 78
晴れたす薬局 王子店	114-0002	王子2-12-1	3912-0294	●	77	G6 20
阪神調剤薬局 エスティ薬局店	115-0051	浮間3-1-52 リレント北赤羽1階	3966-5577	●	95	B3 131
東十条調剤薬局	114-0001	東十条3-1-10 秦野ビル1階	5390-0608	●	74	F5 3
ひのき薬局	114-0031	十条仲原2-14-3	5948-8205	●	89	E6 91
ひばり薬局東十条店	114-0001	東十条3-1-11	5902-3200	●	74	F5 4
ひまわり薬局	114-0001	東十条2-6-5 第2富士ビル1階	3912-0293	●	74	F5 2

※ この一覧は令和5年2月時点の保健所届出情報等をもとにしています。

施設名	郵便番号	所在地	電話	在宅訪問 対応	掲載 ページ	地図 索引番号
ひまわり薬局 浮間店	115-0051	浮間3-22-5 ニノ宮ビル1階	3558-3081	●	96	B3 133
ファーマライズ薬局 東十条店	114-0001	東十条3-1-12	3912-5161	●	74	F5 6
フクシ調剤薬局	114-0001	東十条5-17-11 フクシビル1階	5249-2940			
富士薬局 東十条店	114-0001	東十条2-4-14	5959-5600	●	74	F6 1
フロンティア薬局 十条店	114-0001	東十条3-13-1	6915-4911	●	75	F5 8
保健堂薬局	114-0014	田端2-7-2	3821-0181			
堀口三九二堂薬局	114-0002	王子3-8-10	3911-4314	-	78	G6 25
マエダ薬局	115-0042	志茂2-34-11	3901-2351	●	91	E2 103
マエノ薬局 赤羽駅前店	115-0055	赤羽西1-6-1 パルロード2 107号室	5948-6822	●	99	D3 153
マエノ薬局 赤羽西口店	115-0055	赤羽西1-15-14 エル・ルージュ赤羽西1階	5963-5272	●	98	E4 146
マエノ薬局 王子店	114-0002	王子1-16-7	5902-4880	●	76	H6 16
マエノ薬局 桐ヶ丘店	115-0055	赤羽西6-17-1 セゾン片桐1階	3908-6003	●	99	C5 155
マエノ薬局 滝野川店	114-0023	滝野川3-66-10 滝野川第1団地102	5961-3707	●	85	G7 68
マエノ薬局 西が丘店	115-0056	西が丘1-15-11	3905-1122	●	99	D5 156
マエノ薬局 本店	115-0055	赤羽西1-4-12	3900-6521	●	99	E4 151
薬局マツモトキヨシ 赤羽東口駅前店	115-0045	赤羽1-9-3	3598-1551	●	93	E3 119
マリンカ薬局	115-0051	浮間4-1-12	5916-3868	●	96	A2 135
マリン薬局	115-0053	赤羽台4-18-13 ヒルメゾン102	5924-1701	●	97	C3 143
マルエ薬局	114-0015	中里2-1-2	3917-6839	●	83	J9 56
ミキ薬局 田端店	114-0014	田端1-21-8 NSKビル1階	5814-2411	●	81	K8 47
株式会社宮澤薬局	115-0045	赤羽1-17-10	3901-2103	●	92	E3 113
宮沢薬局 赤羽店	115-0045	赤羽1-17-9	3598-6758	-	92	E3 114
宮沢薬局 北赤羽店	115-0051	浮間3-2-1	5994-1385	-	95	B3 132
御代の台薬局 板橋店	114-0023	滝野川7-30-9	3916-3721	●	87	G9 80
御代の台薬局 駅前店	114-0023	滝野川7-10-4 飯田ビル102	3916-2280	●	86	F9 76
御代の台薬局 銀座通り店	114-0023	滝野川6-62-1 ライオンズステーションプラザ板橋滝野川101	3576-5613	●	86	F9 74
御代の台薬局 駒込店	114-0015	中里2-17-12 1階	3576-1941	●	83	J8 59
みよの台薬局 滝野川店	114-0023	滝野川5-15-5 ハイツ大野1階	3940-3010	●	85	G8 69
御代の台薬局 中里店	114-0015	中里3-17-2	5974-9666	●	83	J8 60
御代の台薬局 仲通り店	114-0023	滝野川6-39-12	3916-2648	●	85	G9 72

※ 「在宅訪問対応」～「地図索引番号」の空欄は医療社会資源調査において「詳細情報(P.4～110)の掲載同意無し」又は「未回答」であることを示します。

施設名	郵便番号	所在地	電話	在宅訪問 対応	掲載 ページ	地図 索引番号
ももの木薬局 赤羽南	115-0044	赤羽南2-11-6	5939-9315	●	92	E4 111
谷田橋薬局	114-0014	田端2-1-17	3821-8669	●	82	K9 49
薬局ガレリア	115-0045	赤羽2-24-11 ル・シャトー・ヴィラージュB	6314-6486	●	94	E3 125
ヤハタ薬局	114-0023	滝野川7-25-12	3916-2518	●	87	G9 79
ユーカリ薬局	114-0003	豊島8-11-9	5902-3506	●	79	G4 32
雄飛堂薬局 赤羽南店	115-0045	赤羽1-2-2 モン・マレー 1階	6454-4580	●	92	E3 112
雄飛堂薬局 いちよう通り店	114-0034	上十条2-12-9 関根ビル1階	5948-6106	●	90	F6 97
雄飛堂薬局 王子本町店	114-0022	王子本町1-19-12 第二大扇ビル1階	3905-1233	-	84	G7 64
雄飛堂薬局 梶原店	114-0016	上中里3-20-4	5959-3980			
雄飛堂薬局 上十条一丁目店	114-0034	上十条1-10-9	3906-1235	-	89	F6 94
雄飛堂薬局 上十条二丁目店	114-0034	上十条2-26-5 1階	3906-1233	-	90	F6 100
雄飛堂薬局 在宅センター十条店	114-0034	上十条1-26-3	5948-5977	●	89	F6 96
雄飛堂薬局 十条銀座店	114-0031	十条仲原1-4-10	3905-2221	●	88	E6 89
雄飛堂薬局 十条仲原一丁目店	114-0031	十条仲原1-28-13 保坂ビル1階	3900-5380			
雄飛堂薬局 十条本店	114-0031	十条仲原1-8-27	5948-8728	●	88	F6 90
雄飛堂薬局 中央店	114-0032	中十条2-22-1 ヤマダアパートメント1階	3905-1331	-	89	F6 93
雄飛堂薬局 中十条店	114-0032	中十条2-12-2 写光ハイム東十条102	3905-6551	●	89	F6 92
雄飛堂薬局 LaLa赤羽店	115-0045	赤羽2-16-3	5939-9011	●	94	E3 122
ゆりの木薬局 赤羽台店	115-0053	赤羽台4-5-1	5924-3050	●	97	C3 144
(薬局) LaPharmacie "Nocturne"	114-0034	上十条3-12-9 斉木ビル201	090-9239-2736			
るり薬局	114-0002	王子4-23-7 ラウレアヴィレッジ101号	5959-7478			
黎明調剤薬局 神谷店	115-0043	十条神谷3-23-5 レヂデンス神谷B	3598-0611	-	91	F4 105
黎明薬局	114-0003	豊島1-39-15 ルネージュ福島	3927-2722	●	78	H5 29
わかたけ薬局	114-0034	上十条2-22-9	6379-2626	-	90	E6 99
ワカバ薬局	115-0051	浮間2-22-16 101	5392-0039	●	95	A2 130

## 訪問看護ステーション 22

※ この一覧は令和4年度北区医療社会資源調査の結果をもとにしています。

施設名	郵便番号	所在地	電話	掲載ページ	地図索引番号
赤羽病院	115-0045	赤羽2-2-1	3902-3261	107	E3 19
あすか山訪問看護ステーション	115-0043	神谷1-13-10 コートK3 1階	5959-3121	106	G4 15
うらら訪問看護ステーション	115-0042	志茂3-13-5 信濃ビル3階	5939-6731	106	F3 14
王子神谷訪問看護リハビリステーション	114-0002	王子5-2-2-117	5902-3881	104	G5 1
大橋病院訪問看護ステーション	115-0055	赤羽西5-12-4-106	5963-6301	107	C4 21
北区医師会訪問看護ステーション	114-0002	王子2-16-11 北区医師会館3階	5390-3282	104	H6 2
さわやか訪問看護ステーション	114-0011	昭和町2-7-13 SKビル201	3810-7127	104	J7 6
スマイル優訪問看護ステーション	114-0003	豊島3-20-12 アップステアーズannex201	6770-6522	104	H5 4
多幸会訪問看護ステーション	114-0023	滝野川7-7-1	5972-4766	105	F9 11
タツミ訪問看護ステーション滝野川	114-0023	滝野川11-68-7 早稲田ビル4階	6903-7574	105	H8 10
たばこま訪問看護ステーション	114-0014	田端4-19-5 第二アサカビル101	5832-9412	105	K8 9
田端訪問看護ステーション	114-0014	田端4-3-12 メイプル駒込101	3822-6699		
博栄会訪問看護ステーション	115-0044	赤羽南2-12-5 五十子ビル1階	3903-0711	106	E4 18
はくちょう訪問看護リハビリステーション	114-0014	田端3-18-24	3822-6082	105	K9 8
花と森の訪問看護ステーションペンギン	114-0024	西ヶ原2-3-2	5980-7121	105	I8 12
ふれあい訪問看護ステーション	114-0004	堀船3-31-15 東京ふれあい医療生協ビル2階 在宅総合ケアセンター	3911-3000	104	I6 5
訪問看護ステーションあおば	115-0044	赤羽南1-27-5 境ビル102	6903-8460	106	E4 16
訪問看護ステーション飛鳥晴山苑	114-0024	西ヶ原4-51-1	5980-0102	106	H9 13
訪問看護ステーションそれいゆ	114-0012	田端新町1-22-5 寿ビル1階	5855-3744	105	L8 7
訪問看護ステーションはな赤羽	115-0044	赤羽南2-11-14 ルイケ第二マンション1階	6822-6565	106	E4 17
訪問看護ステーションほくと	114-0003	豊島3-19-3 豊島ビル1階	5902-7156	104	H5 3
訪問看護ステーション凜	115-0045	赤羽2-48-3 末広ビル3階	5939-4026	107	E3 20

※「掲載ページ」「地図索引番号」の空欄は医療社会資源調査において「詳細情報(P.4～110)の掲載同意無し」又は「未回答」であることを示します。

## 訪問リハビリテーション 8

※ この一覧は令和4年度北区医療社会資源調査の結果をもとにしています。

施設名	郵便番号	所在地	電話	掲載ページ	地図索引番号
あいべ整形外科	114-0023	滝野川16-14-9 東京先端医療モルビル2階	5567-0606	110	G9 7
赤羽整形・リウマチクリニック	115-0055	赤羽西1-17-8	3900-0131	109	D4 5
王子生協病院	114-0003	豊島3-4-15	3912-2201		
大橋病院	115-0054	桐ヶ丘1-22-1	3907-1222	109	C5 4
梶原診療所 リハビリテーション部	114-0004	堀船3-29-9	3911-2626	109	I6 2
神谷病院	115-0043	神谷1-27-14	5959-7008	109	F4 3
東京北医療センター	115-0053	赤羽台4-17-56	5963-3371	109	C3 6
中島クリニック	114-0001	東十条3-1-14-1階	6915-4700	109	F5 1

在宅療養あんしんハンドブックの内容（医療社会資源調査の結果）はリニューアルした「東京都北区在宅療養資源情報検索システム」で検索が可能です。  
また、在宅療養についての基礎知識や困ったときの対応等も掲載しています。  
ぜひご利用ください。

## 「東京都北区在宅療養資源情報検索システム」の主な機能

### ● 便利な医療機関検索機能

「東京都北区在宅療養資源情報検索システム」では調べたい項目を選択して医療機関を検索することが可能です。

#### ● 各機関の検索

北区内にある医療機関を、在宅療養の対応状況や診療日（営業日）など知りたい項目を選択して検索することができます。

#### ● ソート順に並び替え

検索結果を施設名や住所で並び替えることができます。

▼機関ごとに検索できます。



▼検索したい項目を絞って検索できます。



### ● 在宅療養に関する情報記事の掲載

在宅療養についての基礎知識や在宅療養を支える人たちの紹介、Q&Aなど、在宅療養に関する情報記事をWEB上で閲覧することが可能です。

また在宅療養に関して、何か困ったことや不測の事態が起こったときに、どの機関に相談すべきか相談窓口も掲載しています。

## アクセス方法

### ● URLを直接入力する

<https://kita-zaitaku.jp/>

または

### ● 北区のホームページからアクセスする

<https://www.city.kita.tokyo.jp/>

北区ホームページ下部にある検索ボックスに「在宅療養」「ハンドブック」などを入力して、検索してください。



スマートフォン用  
二次元バーコード



スマートフォン用  
二次元バーコード