

# 堀船中学校等複合施設 (ブロックプラン)

案内図、計画概要、配置図	— 1
1 階平面図	— 2
2、3 階平面図	— 3
4、5 階平面図	— 4
6、R 階平面図	— 5
立面図	— 6
断面図	— 7
参考資料 1 外観イメージ図	— 8
参考資料 2 環境面への配慮	— 9
参考資料 3 防災面への配慮	— 10
参考資料 4 景観への配慮	— 11



建設予定地：  
東京都北区堀船2丁目23-20

案内図

計画概要

1. 敷地概要

所在地	東京都北区堀船2丁目23番20号
敷地面積	12,260.72㎡
接道状況	東側① 幅員 4m (一部4m未満) 東側② 幅員 8m 西側 幅員 4m 南側 幅員 4m

2. 建物概要

階数	計画面積 (㎡)	主要用途	
		堀船中学校・温水プール・地域振興室・ふれあい館 (室外機置場)	(室内機置場)
R階			
6階	1,204	技術室、音楽室、美術室、家庭科室等	
5階	1,265	普通教室、多目的室、少人数教室、多目的室(ランチルーム)	
4階	1,356	普通教室、多目的室、少人数教室、理科室等	
3階	1,397	普通教室、多目的室、少人数教室、特別支援学級、和室等	
2階	2,922	職員室、校長室、学校図書室、体育館、武道場、防災備蓄倉庫等	
1階	3,312	特別支援教室、管理室、保健室、給食室等 プール、大ホール、小ホール、和室等	
計...①	11,456		

室名	計画面積 (㎡)	目標規模			備考
		部屋数	コマ数	面積(㎡)	
防災資機材倉庫	38	1	0.5	32	6
屋外体育倉庫	50	1	0.75	48	2
農薬物・再利用対象保管庫	25				
屋外用トイレ	22				
消火用ポンプ室	0				校舎内に16㎡設置
計...②	135				②

延床面積 合計...①+②	11,591	11,000	591 ①+②
---------------	--------	--------	---------

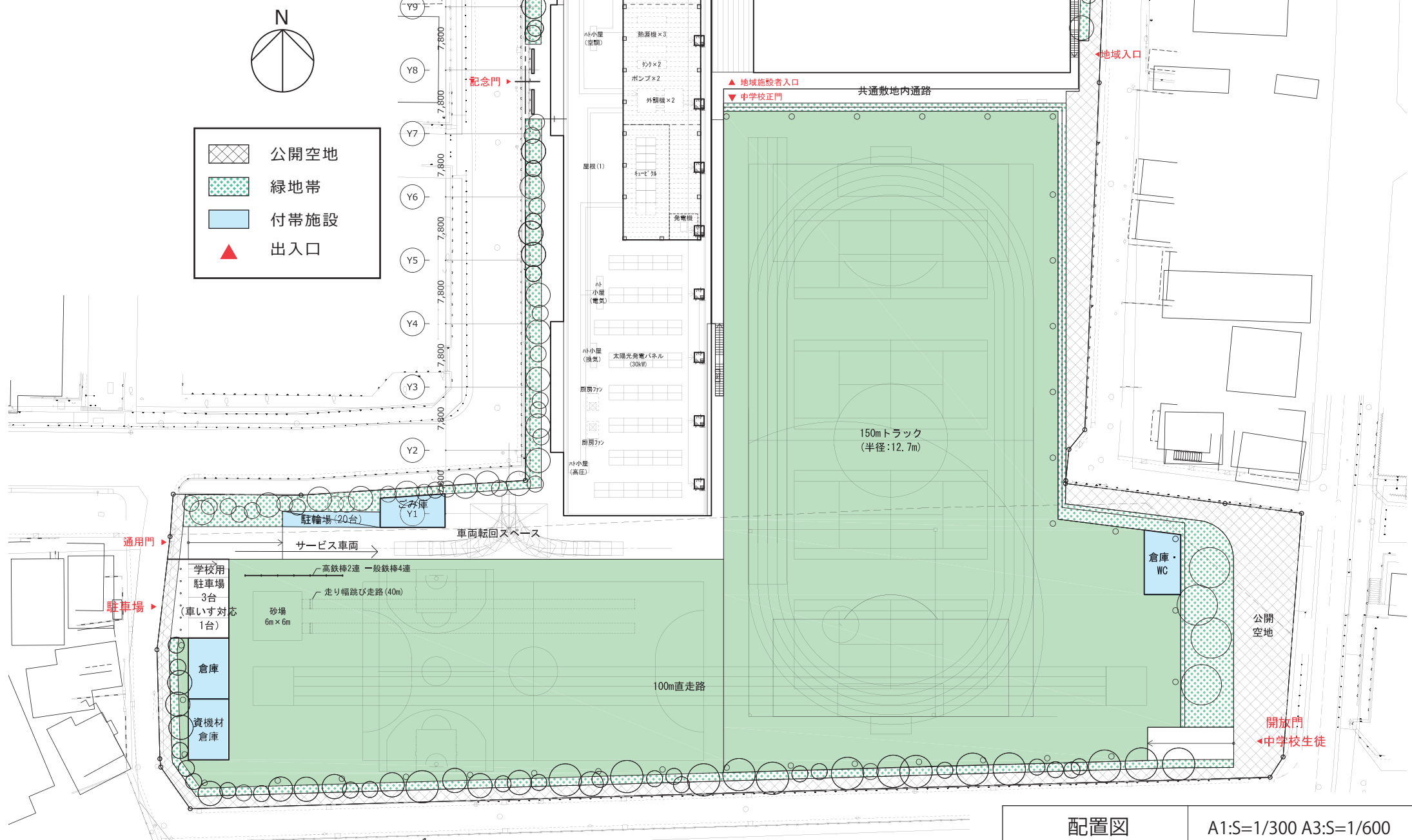

配置図 A1:S=1/300 A3:S=1/600



凡例

- 普通教室ブロック :
- 特別支援ブロック :
- 特別教室ブロック :
- 体育施設ブロック :
- 管理諸室ブロック :
- 給食ブロック :
- 区民施設ブロック :

- 地域施設管理区画 :
- 地域開放管理区画 :
- 出入口 : ▲
- エレベーター : EV
- ダクトスペース : DS
- 機械配管スペース : PS
- 電気配管スペース : EPS

1階平面図 A1:S=1/200 A3:S=1/400

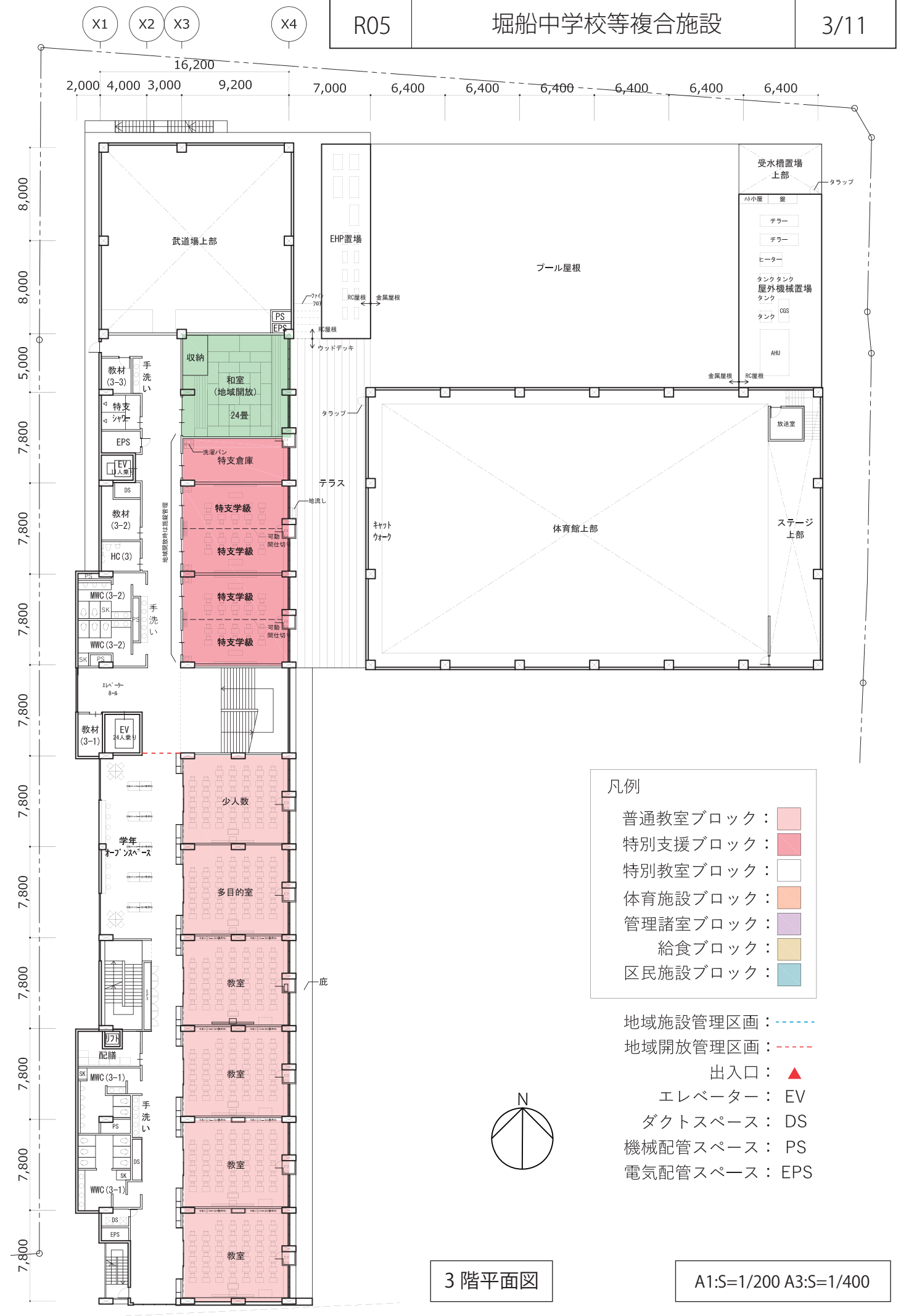

- 凡例
- 普通教室ブロック :
  - 特別支援ブロック :
  - 特別教室ブロック :
  - 体育施設ブロック :
  - 管理諸室ブロック :
  - 給食ブロック :
  - 区民施設ブロック :

- 地域施設管理区画 :
- 地域開放管理区画 :
- 出入口 : ▲
- エレベーター : EV
- ダクトスペース : DS
- 機械配管スペース : PS
- 電気配管スペース : EPS

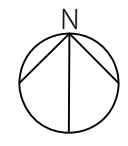

A1:S=1/200 A3:S=1/400

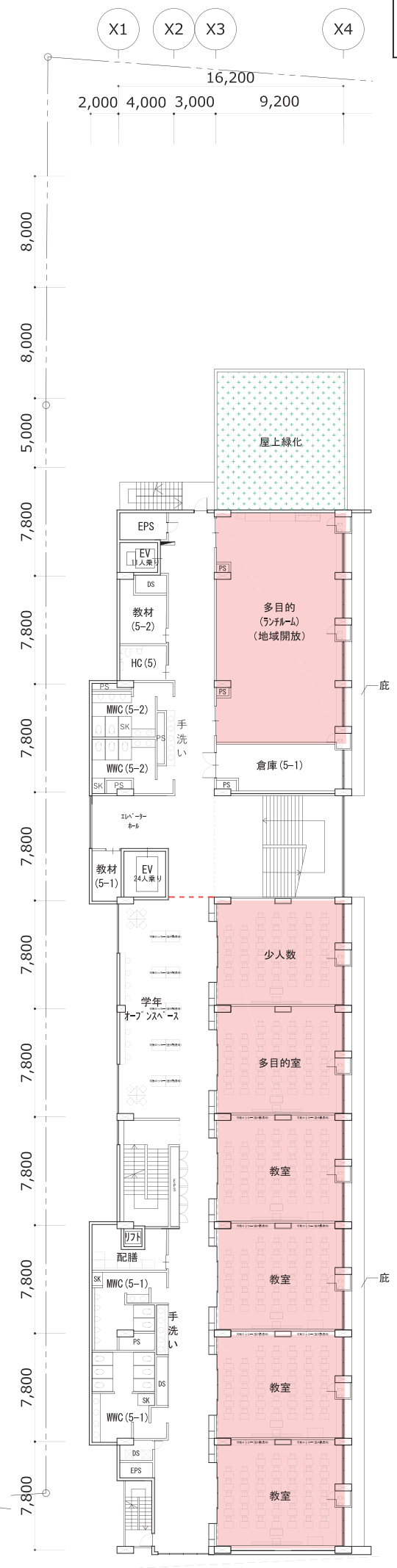

- 凡例
- 普通教室ブロック :
  - 特別支援ブロック :
  - 特別教室ブロック :
  - 体育施設ブロック :
  - 管理諸室ブロック :
  - 給食ブロック :
  - 区民施設ブロック :

- 地域施設管理区画 :
- 地域開放管理区画 :
- 出入口 : ▲
- エレベーター : EV
- ダクトスペース : DS
- 機械配管スペース : PS
- 電気配管スペース : EPS

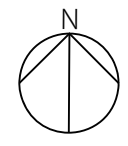

5階平面図

A1:S=1/200 A3:S=1/400



6階平面図

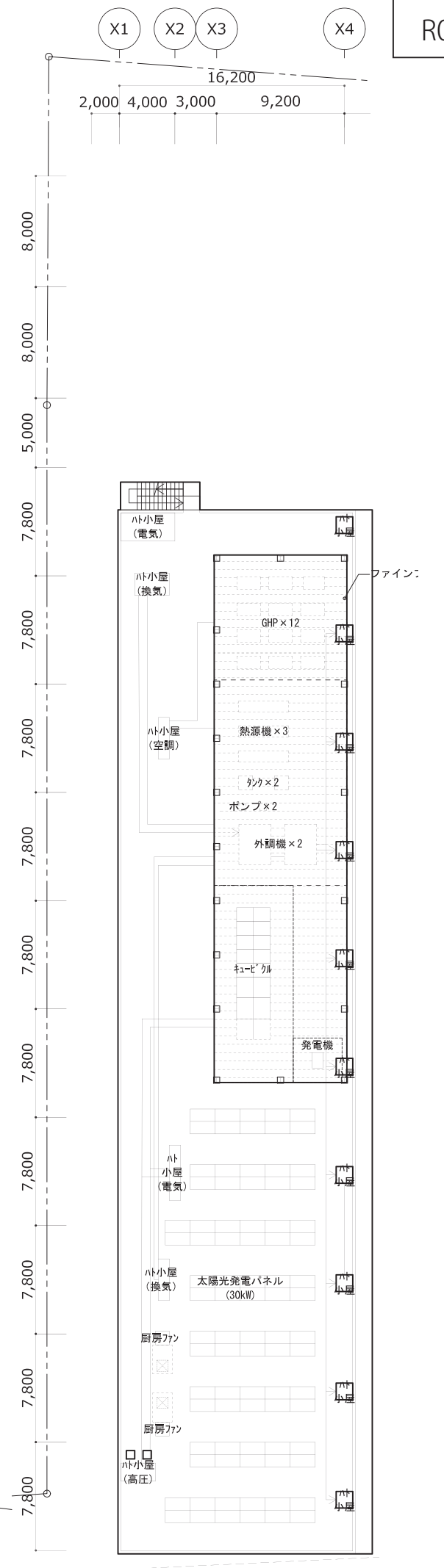

R階平面図

- 凡例
- 普通教室ブロック :
  - 特別支援ブロック :
  - 特別教室ブロック :
  - 体育施設ブロック :
  - 管理諸室ブロック :
  - 給食ブロック :
  - 区民施設ブロック :

- 地域施設管理区画 :
- 地域開放管理区画 :
- 出入口 : ▲
- エレベーター : EV
- ダクトスペース : DS
- 機械配管スペース : PS
- 電気配管スペース : EPS

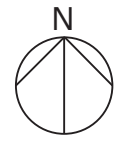

A1:S=1/200 A3:S=1/400



東側立面図

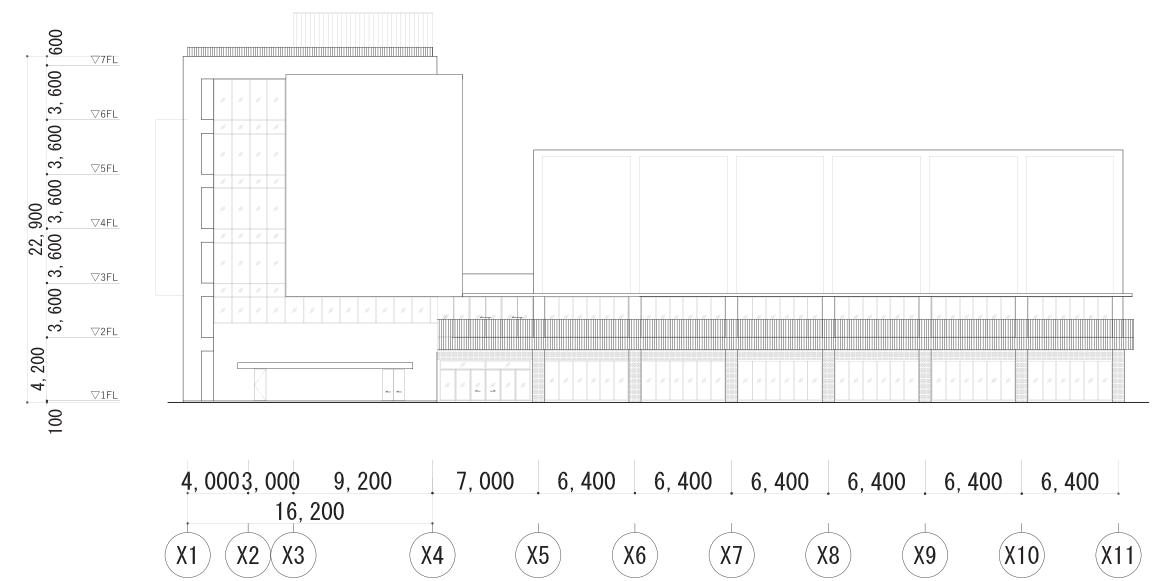

南側立面図



西側立面図

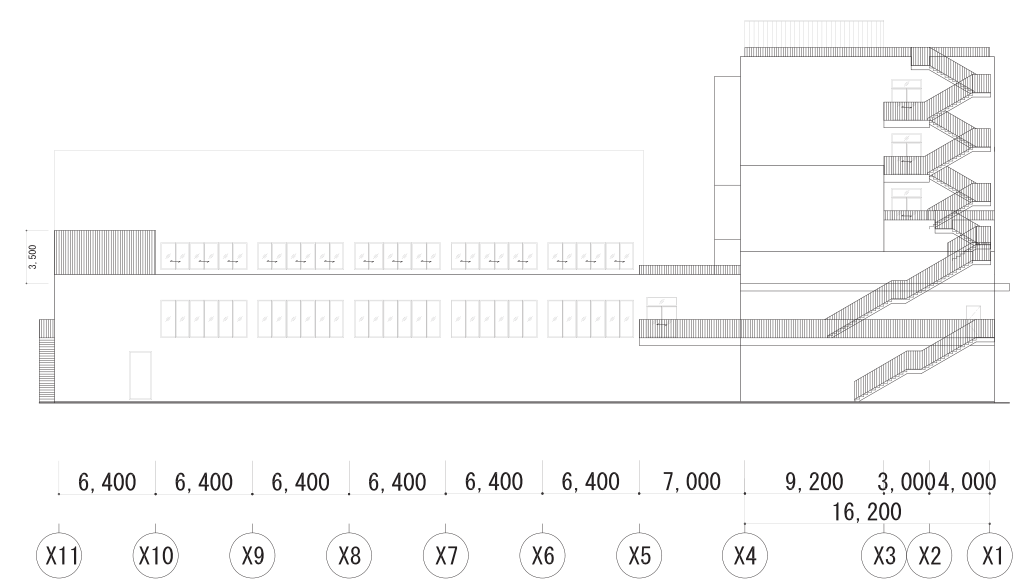

北側立面図

A1:S=1/250 A3:S=1/500

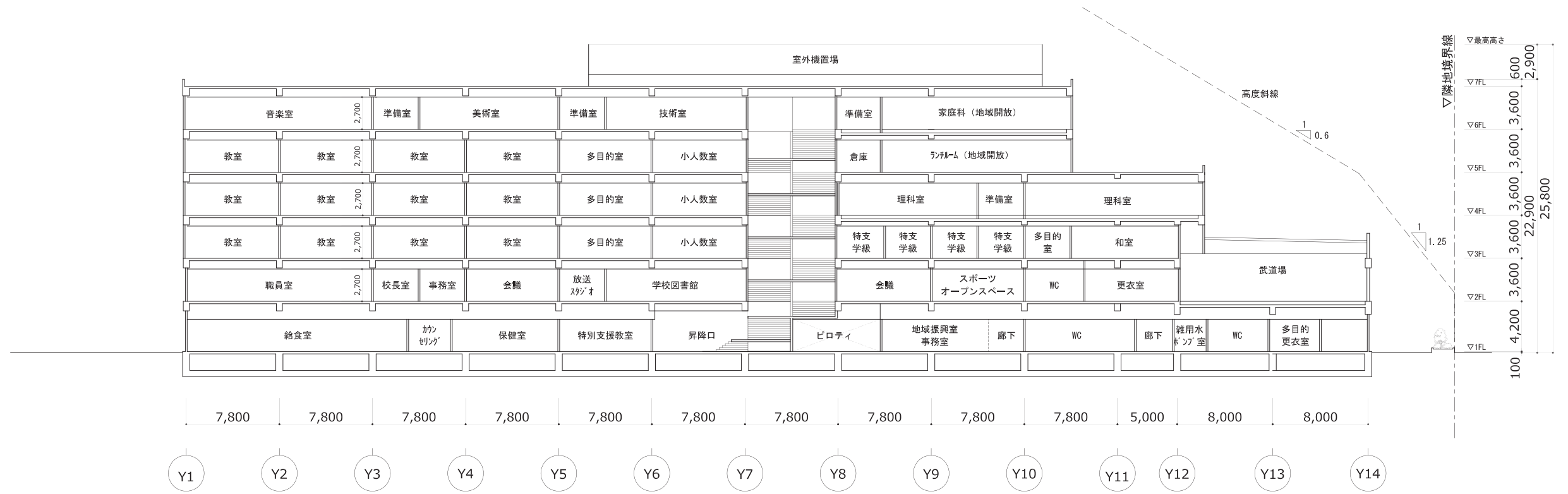

A-A' 断面図

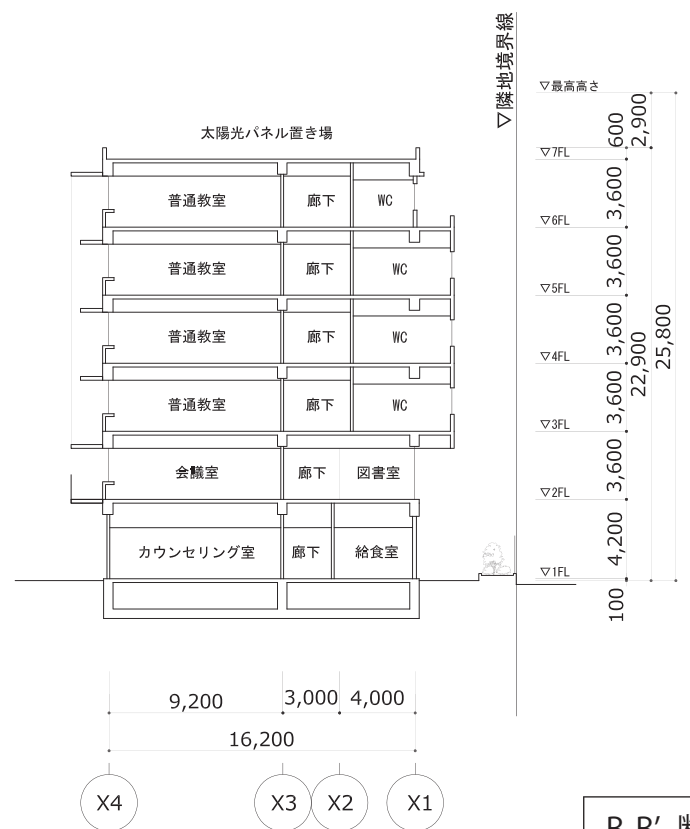

B-B' 断面図

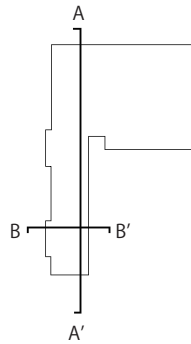

A1:S=1/200 A3:S=1/400





参考資料1 外観イメージ図（南東側鳥瞰イメージ）

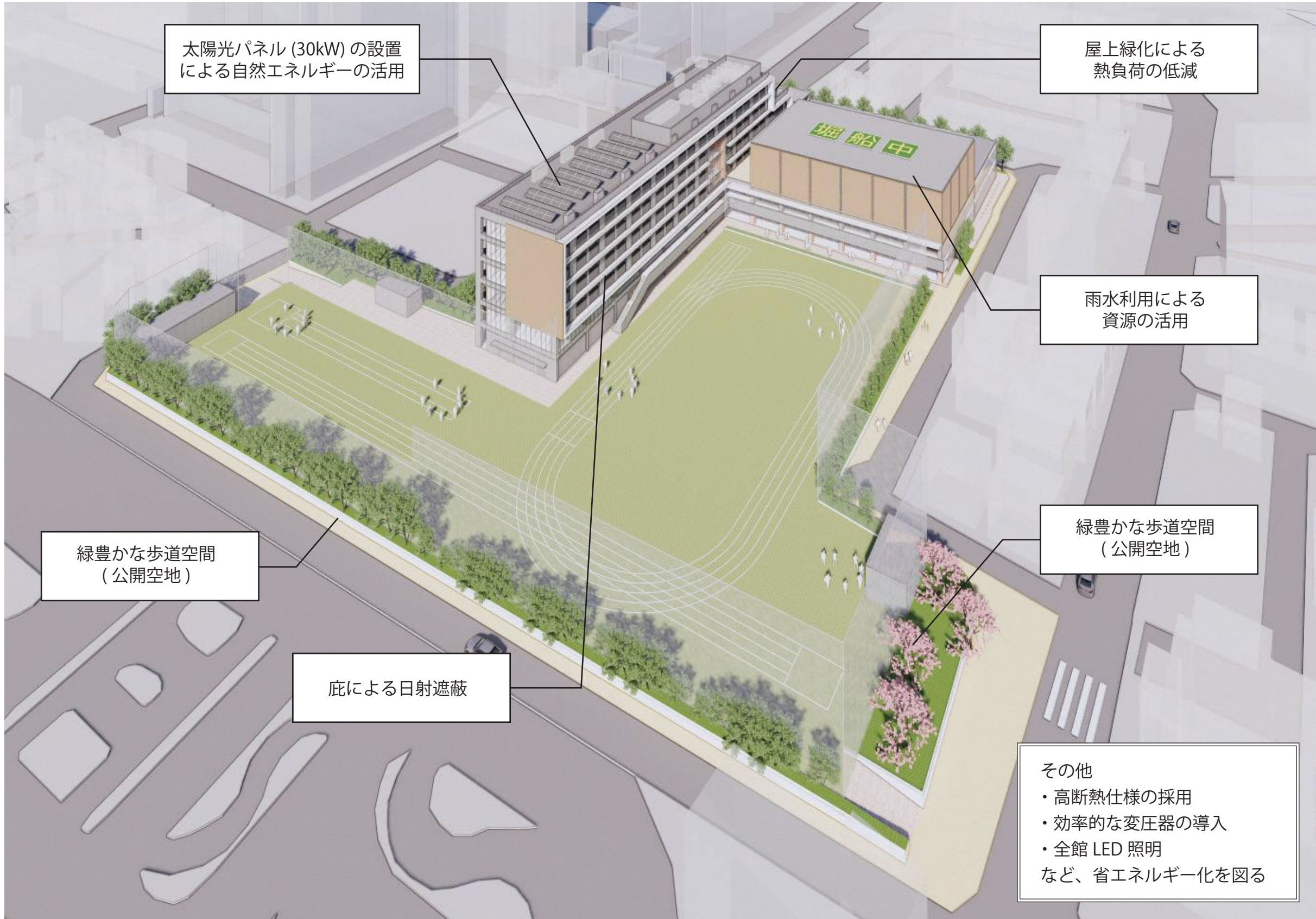

参考資料 2 環境面への配慮

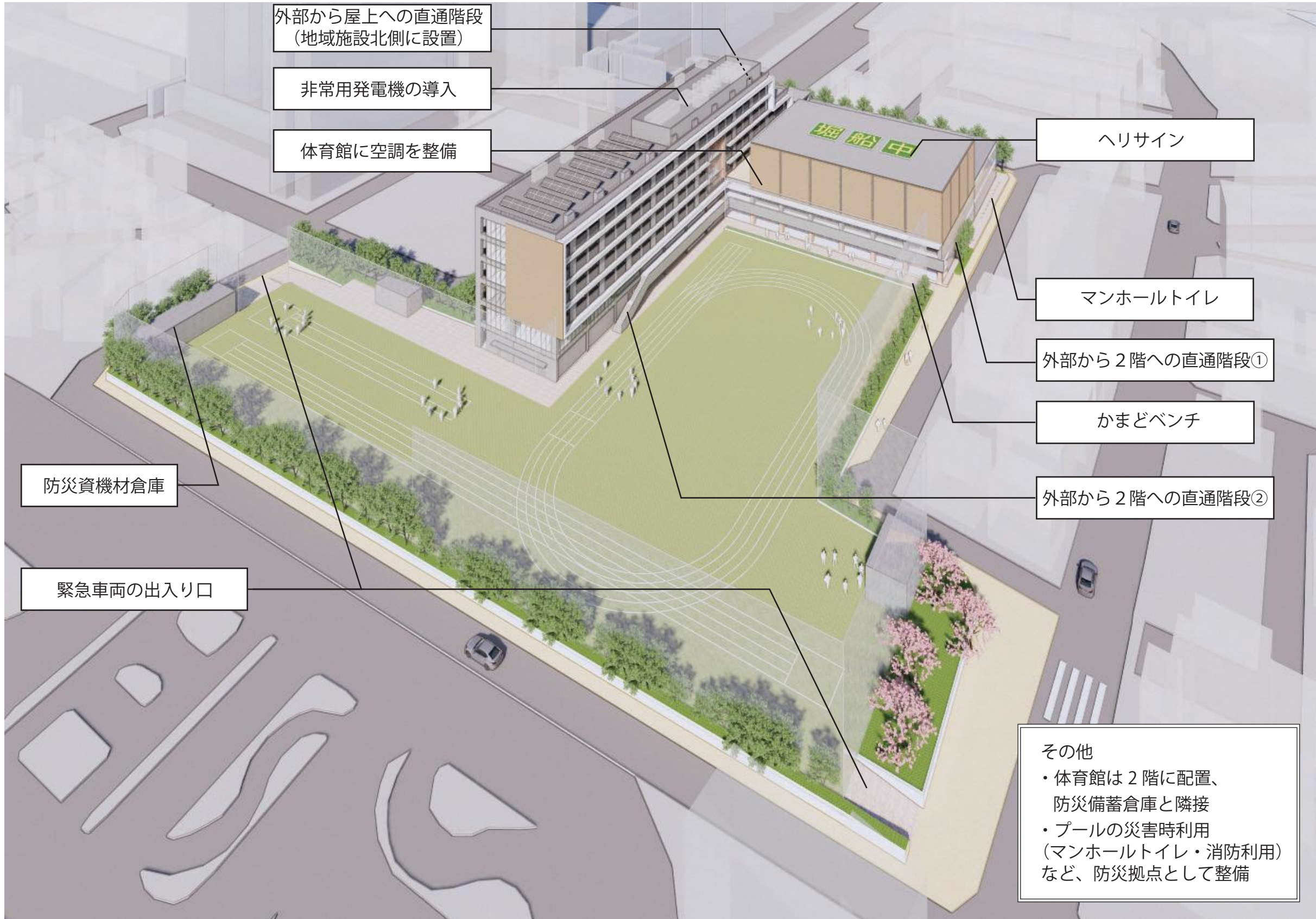

参考資料3 防災面への配慮

