

2022 10月あかきた



赤羽北児童館 北区赤羽北1-5-5 TEL (3906) 1149
 ホームページ <https://www.city.kita.tokyo.jp/k-wakuwaku/jidokan/ichiran/akabanekita/index.html>
 いっとき集合場所：赤羽北保育園の園庭 避難所・洪水時避難所：八幡小学校



申し込み受付開始日9月20日(火)～

【定員】各部・乳幼児20名
 (1家庭につき保護者2名まで参加できます)

【お願い】

- コロナ感染対策のため、申込み制とさせていただきます。
- 直接、児童館で申し込みください。電話での受付はできません。
- 各部先着順とさせていただきます。定員になり次第、しめきりとなります。
- 当日の受付はございません。
- 乳幼児の行事のため、小学生以上の児童の参加は出来ません。
- 10月1日(土)の一般利用はできません。



子育て応援団事業

子育て応援隊

11日(火) 11:00～11:30

子育て応援隊(子育てアドバイザーの方が来館します。子育てのことや地域のことなどお気軽にご相談ください。)

子育て相談日 12日(水)

10:00～12:00
 13:00～16:00

臨床心理の牧野先生が来館します。子育ての事で心配なことなどお気軽にご相談下さい。

☆みんなのおたのしみ工作☆ ～キラキラスライムづくり～

18日(火)・19日(水)・21日(金) 14:00～16:30(受付終了)
 22日(土) 10:30～11:30(受付終了)

【対象】：乳幼児親子以上

各日先着15名
 ひんやり、とろ～り☆
 不思議な感触が
 おもしろいですよ!



屋上開放日※雨天中止

17日・24日・31日(月)
 10:30～11:45

【対象】：乳幼児親子
 児童館の屋上で元気に体を動かそう！
 眺めがよいので電車もみえますよ。

のびタイム

21(金) 10:30～12:00

【対象】：乳幼児
 身体測定ができます。

これからママ・パパになる プレママ・プレパパ の皆さんへ

「児童館ってどんなところ?」「赤ちゃんが生まれたらどんなふう利用できるの?」「どんな催しがあるの?」etc...
 そんな疑問に答えます! まずは見学に来てみませんか? お待ちしています。

クラブ名	曜日・時間	日にち
いちごクラブ (0歳児)	火曜日 11:00～11:30	4・11・18・25
	令和3年4月2日～令和4年4月1日生まれ	
みかんクラブ (1歳児)	水曜日 11:00～11:30	5・12・19・26
	令和2年4月2日～令和3年4月1日生まれ	
りんごクラブ (2・3歳児)	木曜日 11:00～11:45	6・13・20・27
	平成30年4月2日～令和2年4月1日生まれ	
さくらんぼクラブ (0歳児)	木曜日 14:00～14:30	6・13・20・27
	令和4年4月2日生まれ以降	

※全クラブ定員になりました。(キャンセル待ち受付中です。)
 さくらんぼクラブのみ空きがあります。お問い合わせください。

開館時間

【乳幼児親子】

◎利用時間：9:30～17:30

◎利用できる部屋：
 あかぼんルーム・プレイルーム

【小学生以上】

◎利用時間：9:30～12:00
 13:00～17:30

◎利用できる部屋：図書室

【10月の休館日】

2日(日)・3日(月)・9日(日)
 10日(祝)・16日(日)・23日(日)
 30日(日)

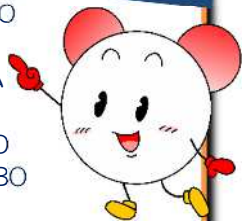

新型コロナウイルスの感染状況によって、児童館事業が変更になる場合があります。

- ◆咳や発熱などの症状がある場合は、利用をご遠慮ください。
- ◆マスクの着用をお願いします。(未就学児は可能な範囲で構いません。)