



5月西ヶ原子どもセンター

2021

北区西ヶ原1-41-3 Tel・Fax 03-3949-1481
 運営 株式会社 明日葉 Tel 03-3453-3335



今月のお休み

2・3・4・5・9・16・23・30

☆災害時避難場所
 1 次避難場所：滝野川小学校
 2 次避難場所：滝野川公園

乳幼児クラブがスタートします！

新型コロナウイルス感染予防のため、密を防ぐ取り組みとして各クラブ2部の登録制でスタートします。
 ※ゆずっこは7月より実施となります。
 ※さくらっこは1枠15組の定員制となります。
 登録状況についてはセンターまでお問い合わせください。

クラブ名	対象	活動日	曜日	時間
さくらっこ (Aクラス)	満2・3歳児 (2021年4月1日現在)	14・21・28	金	10:30~11:00
さくらっこ (Bクラス)				11:15~11:45
うめっこ (Aクラス)	1歳児 (2019年4月2日~ 2020年4月1日 生まれ)	13・20・27	木	10:30~11:00
うめっこ (Bクラス)				11:15~11:45
ももっこ (Aクラス) <10月1日~ 4月1日生まれ>	2021年4月1日 生まれ)	11・18・25	火	10:30~11:00
ももっこ (Bクラス) <4月2日~ 9月30日生まれ>				11:15~11:45
ゆずっこ (ねんね)	0歳児 (2021年4月2日生まれ から)	7月より実施	月	10:30~11:00
ゆずっこ (はいはい)				11:15~11:45

5月は中止になりました。
 各クラス6月の第1週目よりスタート予定です。
 (※ゆずっこは7月より)

みんなでお祝い輝きバースデー



15日(土) 11:00~ プレイルーム

今回対象の方には、招待状が届きます。(新型コロナウイルス感染防止のため、ご参加できるのは今回招待状が届いた対象のご家族のみです。過去に届いた招待状はご利用いただけません。申し訳ありません。)

令和3年3月31日までに1歳誕生日を迎えられた方...

プレゼント(ランチセット・おたんじょうカード)の引き渡し期限は5月31日(月)です。

まだ受け取られてない方は、児童館・子どもセンターにお越しください(招待状またはお手紙を必ずご持参ください。)

おもちゃの病院

6日(木) 10:00~15:00

中止になりました。

壊れたおもちゃはありますか？
事前にお預かりすることも
できます。

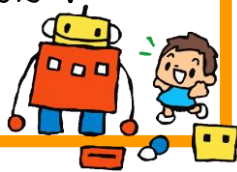

子育て専門相談

20日(木) 10:00~16:00

田端児童館に木曜日在勤の専門相談員（心理）
吉田先生が来てくれます。

子育てに関することを遠慮なくご相談ください。
※個別の相談も受け付けています



はぴママきたく ★申込制★

はぴママひよこ面接

10日(月) 10:00~15:00



5月1日(土)より受付を開始します。1枠1名ですのでご注意ください。

- ①10:00~ ②10:30~ ③11:00~ ④11:30~
⑤13:30~ ⑥14:00~ ⑦14:30~

当日は、母子手帳・役所から送られている、受領書（裏面：アンケート用紙）をご持参ください。

子どもセンターの利用について

感染防止のための各部屋の人数制限（自由あそびの時間）

★乳幼児親子 1階 プレイルーム…10組 2階 幼児室…6組、談話コーナー…4組
3階 親子室…10組

★小中高生 1階 プレイルーム…10人 ※使えるのは17:00~17:30、1階のみとなります。

ご利用にあたり

変更されています。
詳細はセンターまでお問い合わせください。

よろしく
おわがいたします。

- 健康チェックのお願いです。
ホームページから印刷して、記入した入館票をご持参いただくこともできます。
自宅で検温をしてお越しいただくか、受付でも検温ができますのでご協力ください。
- 乳幼児以外はマスクの着用をお願いします。手洗い・消毒にご協力ください。
- 食事、おやつは食べられません。冷水器は使用を中止しています。
ご持参いただいた水筒やペットボトルによる水分補給や授乳は構いません。



栄町
子どもセンター



田端児童館



東田端児童室



地域の児童館
子どもセンター

