

知ってほしい、養育家庭（里親）のこと。

令和6年度北区 養育家庭体験発表会

日時：令和6年11月9日（土）
14時～16時【受付13時30分～】

参加無料！

手話通訳あり！



託児あり！
（定員5名）

当日詳細

内容：養育家庭制度の説明、里親の
養育家庭体験発表、個別相談

場所：北とぴあ13階 飛鳥ホール
（東京都北区王子1丁目11-1）



お申込み方法の詳細は裏面へ

お申し込み受付開始日：
令和6年10月9日（水）

お申込み定員：50名
※定員になり次第締切り

お問い合わせ

北区子ども家庭支援センター
TEL：03-3914-9565
東京都北児童相談所（共催）
TEL：03-3913-5421

～電話、電子申請、FAXまたはEメールでお申し込みください～

北区子ども家庭支援センター



電子申請QRコード

TEL 03-3914-9565
FAX 03-6903-0519
Email koka@city.kita.lg.jp

※託児

- 1歳～就学前のお子様
- 先着5名
- 申し込みは電話のみの受付になります。

※託児、手話通訳をご希望の方は10月31日までに
お申し出ください。

※Eメール申込

件名に「令和6年度養育家庭体験発表会申込」と記載し、
本文に氏名、連絡先、住所をご記載下さい。

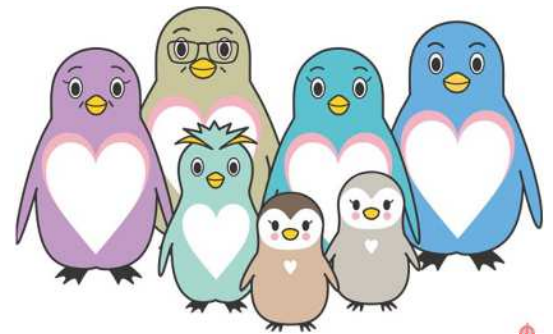

東京都里親制度PRキャラクター
「さとペン・ファミリー」

<FAX参加申込用紙>

| | | | |
|------|---------------------------------------|-----|--|
| 講演会名 | 令和6年度養育家庭体験発表会 | | |
| 日時 | 令和6年11月9日(土) 14時～16時 受付開始 13時30分から | | |
| 氏名 | | TEL | |
| 住所 | 〒 | | |

*養育家庭(里親)とは…

親の病気や虐待などいろいろな家の事情で、家族と離れて暮らす子どもを一定期間、自らの家庭に迎え入れて育てている人のことです。

都内には、家族と離れて暮らす子どもが約4,000人います。