

- 下町情緒あふれる都電の街のお土産 都電に乗ろう!
- ジュエリー工房訪問記「ニューコーゲイ株式会社」
- 北区おさんぽ日和〜秋の王子編〜
- 北区インフォメーション



都電にのんびりゴトゴト揺られ「梶原」停留所で降りれば、そこは懐かしさに包まれた梶原銀座商店街。都電の街ならではのおもちゃとお菓子が名物です。さあ、あなたも出かけてみませんか？

老舗和菓子店の銘菓「都電もなか」

● 都電もなか本舗 明美 ●

都電全面廃止がいわれた頃、先代(創業者)が都電の証を残したいと創作したのが「都電もなか」。全国各地から問い合わせがあり、子どものときに来たと親子3代で訪ねてくるお客さまもあるとか。2代目おかみさんの笑顔も温かです。



▲「都電もなか」は都電のミニチュアパッケージ入り都電を形どったもなかの中に、北海道産の高級小豆と求肥餅が入り、口当たりの良さが絶妙です。第20回全国菓子大博覧会において厚生大臣賞を受賞、「北区の名品」にも選ばれています。



◀化粧箱の上蓋は、都電荒川線の路線図の「すぐろく」になっています。

▶都電の車庫風の箱店ではもなかの数え方を、「1個、2個」とは呼ばずに「1両、2両」と呼びます。



ここでしか買えないお土産です

都電もなか本舗 明美
北区堀船3-30-12
Tel.03-3919-2354
営業:10:00~19:30
定休日:月曜(祝日の場合は営業、翌日休)



下町情緒あふれる
都電の街のお土産

都電に乗ろう!



レトロなブリキの路面電車

● こばやし玩具店 ●

都電荒川線のグッズが豊富で、一番人気はブリキの都電のおもちゃ。大人から子どもまでマニアが遠方から来るそうです。子どもたちに慕われるご主人の気さくな人柄も魅力です。



◀通称「一球さん」で親しまれた電車



▲レトロなデザインなのに新鮮なブリキの路面電車。リーズナブルな価格で、しかも日本製。モーター付きやゼンマイ式などがあります。



◀オリジナルの貯金箱



▲ゼンマイ式で動くキーホルダーはご主人の発案



懐かしく楽しいおもちゃがいっぱいありますよ

こばやし玩具店
北区堀船3-38-3
Tel.03-3911-7446
<http://www.buriki.cc/>
営業:10:00~19:00
定休日:不定休



都電荒川線マスコットキャラクター「とあらん」

都電荒川線スタンプラリーも開催中!

都電に乗って北区・荒川区・新宿区・豊島区を回ろう! スタンプを押印すると、オリジナルグッズが当たります!

期間: 9月14日(土)~10月27日(日)

都電荒川線スタンプラリー事務局(東京中日企業株式会社内)

Tel.03-6910-2541(受付9:00~17:00)

※詳しくは北区ニュース9/10号をご覧ください。



ジュエリー工房訪問記

ニューコーゲイ株式会社

11月11日は宝石の日*です。自分へのご褒美や、大切な人への贈り物にしたら素敵ですね。北区には40を超える貴金属、宝石製品製造業の会社が点在し(経済センサスより)、多彩なジュエリーが生まれています。

そこで今回は、宝飾品加工を手がけるニューコーゲイ株式会社を訪ねてみました。

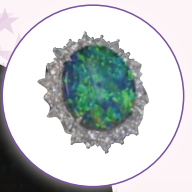

輝きのジュエリーに、緻密な作業で生命を吹き込む。



〈ジュエリーができるまで〉

高価なジュエリーも、まずは、1個の原型をつくるのが大切で、原型ができれば量産もできるそうです。ここでは、製造工程の主な流れを案内していただきました。



1

原型

デザイン画をもとに、イメージをふくらませ、シルバー(銀)などで製品の「原型」をつくる。



2

鋳造

「原型」でゴム型をつくる。この中にロウ(ワックス)を流し込むと鋳造するためのロウ型ができる。

その後、ロウ型の周りに石膏を流し込み焼き固め、石膏の鋳型ができる。その中にプラチナなどの金属を流し鋳造する。



3

磨き・石留め

鋳造したものを熟練の手作業で丁寧に磨く。磨いた後、宝石が入るものは石留めをする。

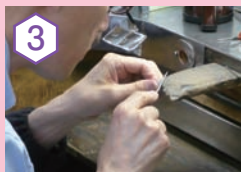

4

仕上げ

最終の仕上げで、きれいに光沢を出す。研磨材で細かいところまで丁寧に磨く。力の加減で光沢も変わる。



5

この人に案内してもらいました



奥田翔太郎さん
北区出身、都立工芸高校で金属工芸を学ぶ。一人前になるには10年といわれるこの世界、入社して6年目。将来の夢を語るより、まずは社内の技術が全部できるようになりたいと語ってくれました。

工房は近代的な明るいビルのフロアにあり、クラフトマン(職人)たちが黙々と作業に打ち込んでいました。緊張感のある空気は、まるでキラリと光る宝石の輝きにも似ています！



「地球が生んだ芸術、それが宝石」と語る西田良洋社長。「この仕事は幸せな仕事です。小さなスペースがあれば、高貴な宝石と向き合い、黙々とつくることのできるのだから」と語る姿からは、ジュエリーをこよなく愛する熱い思いが感じられました。

「こんなに楽しい仕事はないと...」

ニューコーゲイ株式会社は、昭和46年創業。甲丸リング、ブライダルリング、ペンダント、イヤリングなど、一流ブランドの宝飾品加工を手がけています。また、花嫁のウエディングドレスに欠かせないティアラも数多く製作しています。



最終仕上げで金属の光沢を出すとき、金属を持つ指先の爪も磨かれてしまうこともあります。そのため、ツメはマニキュアを塗り手入れしたように輝いてきれいです。

良いジュエリーを選ぶポイントとは？
手にとって裏側をよく見てください。良いものは目に触れない部分まで丁寧に磨かれています。



指輪の裏側もきれい

北区

おさんぽ日和

びより

〈秋の王子編〉

さわやかな秋空のもと、心豊かな時間を過ごしに出かけませんか。今回は、王子周辺にある素敵な建物とお店を紹介します。身近にある文化財と美味しいお食事でお心と体をリフレッシュ。感性を磨く秋があなたを待っています。



② ビストロドゥマーク-OJI-

気軽に、上品に楽しむ本格フレンチ

ランチ 11:30~13:45 (L.O.) ※火曜、第1水曜は11:45~
ディナー18:00~21:15 (L.O./日曜21:00 L.O.)
定休日:月曜、第1火曜 予約可
北区王子1-2-4 Tel.03-5980-8539

オリーブグリーンとイエローで統一された外観は、まるでフランスの田舎を訪れたよう。目の前を走る都電や、四季折々に表情を変える音無親水公園の景色が、ゆったりとしたひとときをもたらします。
(注) L.O. …ラストオーダー



③ 青淵文庫・晩香廬 (せいえんぶんこ・ばんこうろ)

大正ロマン溢れる建物に心ときめく

開館時間:10:00~15:45
休館日:月曜、祝日・振替休日の翌平日、年末年始(臨時休館日有)
入館料:渋沢史料館・青淵文庫・晩香廬共通 一般300円 小中高生100円
北区西ヶ原2-16-1 (飛鳥山公園内) Tel.03-3910-0005 (渋沢史料館)

渋沢栄一の書庫であり接客の場でもあった青淵文庫と、洋風茶室の晩香廬。青淵文庫には絨毯やテラスなど所々に「壽」の字が、晩香廬にはハートをモチーフにした照明や家具などがあり、大正ロマン溢れる建物です。いずれも国の重要文化財に指定されています。(写真上:青淵文庫 写真下:晩香廬)



⑥ 東書文庫

アールデコ様式の優雅で
落ち着きある教科書図書館

展示室は月~金、閲覧室は水・木・金の10:00~16:00に開館。入館料は無料、事前予約が必要。
北区栄町48-23 Tel.03-3927-3680

室町時代から現在までの教科書などが集められた、日本初の教科書図書館です。外壁は、櫛で引いたような溝の付いたスクラッチタイルが全面に貼られ、1936年(昭和11年)建設当時そのままの姿をとどめています。所蔵資料のうち76,420点が国の重要文化財に指定されています。また、建物は北区指定有形文化財に指定されています。

course



- ① JR王子駅北口(親水公園方面) ↓ 1分
- ② ビストロドゥマーク-OJI- ↓ 10分
- ③ 渋沢史料館(青淵文庫・晩香廬) ↓ 3分
- ④ 都電「飛鳥山」停留所 ↓ 4分(都電)
- ⑤ 都電「栄町」停留所 ↓ 3分
- ⑥ 東書文庫



北区産業遺産めぐりスタンプラリーを開催します!

期間: 10月4日(金)~11月19日(火)

参加施設およびスタンプ台紙配布場所:北とびあ11階(産業振興課)、渋沢史料館、紙の博物館、お札と切手の博物館、東書文庫

※詳しくは北区ニュース10/1号をご覧ください。

2013北区花火会



- 日 時 平成25年10月12日(土) 13:00~20:00
(打ち上げ花火18:30~19:30)
- 開催地 北区志茂5-41地先
荒川河川敷・赤羽岩淵水門周辺
- 打上数 約5000発
- 交 通 JR京浜東北線赤羽駅東口から徒歩20分
東京メトロ南北線赤羽岩淵駅、志茂駅から徒歩15分

有料席あり

●問い合わせ先/2013北区花火会実行委員会事務局
Tel.03-6319-3973
URL : <http://www.hanabi-kita.com>

10月10日は北区おでんの日

区内のおでん事業者を中心に、10月10日を「北区おでんの日」と制定しました。

10月10日から11月10日の期間中、さまざまなイベントを予定しています。
詳細は決まり次第、北区ニュース等でお知らせします。



10月10日は銭湯の日

10月10日は銭湯の日です。区内の公衆浴場では銭湯の日にちなんで、10月13日(日)にラベンダー湯を実施します。心身のリラックスなどに効果が高いと言われるハーブ湯をぜひお試しください。



平成25年度 商店街イベント一覧(抜粋) ※掲載されているイベント、内容、時期等は変更になる可能性があります。

NO.	イベント名	商店街名(場所)	主な内容	実施時期
1	赤羽西口フェスティバル	赤羽駅西口駅前商店会 アピレ会 ピビオ店舗会 (JR赤羽駅西口ロータリー付近)	Nゼロとじゃんけん大会、 ミニコンサート、クイズラ リー、グルメ屋台村	9.15 ~ 9.16
2	オータムセール	王子銀座商店街振興組合 (王子1丁目遊び場)	ライブショー、松茸抽選会、 お買物ラリー、ミニゲーム	9.19 ~ 9.29
3	十條遊縁市	いちよう通り十条駅西口商店会 (十条西口再開発相談事務所)	ふれあいコンサート、 模擬店	10.13
4	秋まつり	東十条商店街振興組合 (東十条商店街)	サンバパレード、歌謡ショー、 抽選会、風船プレゼント、 模擬店	10.13~10.14
5	第11回 TOHOわくわく祭り	東豊名店街 (豊島5丁目団地中央広場、 東豊名店街)	抽選会、コンサート(ステー ジ)、子供向けアトラクショ ン(広場)	10.19~10.20
6	オータムフェア	十条銀座商店街振興組合 (十条銀座商店街)	ショッピングラリー、 ハロウィンパレード、大道芸	10月下旬
7	サンキュウ祭り	保健所通り商店街 (東十条一丁目高架下児童遊園)	流しそうめん、模擬店、 半額市	11.10
8	街路灯LED化記念もちつき大会	志茂平和通り商店街 (志茂平和通り商店街 川口屋前)	もちつき大会	11.17
9	創業記念セール祭	滝野川市場通り商店街振興組合 (滝野川市場通り商店街)	餅つき大会、抽選会、フリー マーケット、模擬店	11.24
10	庚申様の冬祭り	浮間庚申通り商店会 (浮間庚申通り商店会)	抽選会、スタンプラリー、 もちつき大会、模擬店、 豚汁プレゼント	12.2~12.15